

ΤΟΠΟΘΕΤΗΣΗ ΕΚΤΑΣΕΩΝ ΣΕ ΑΠΟΣΠΑΣΜΑΤΑ ΦΥΛΛΩΝ ΧΑΡΤΟΥ
Γ.Υ.Σ. ΜΕ ΑΡ. 7412 / 5,6,7,8

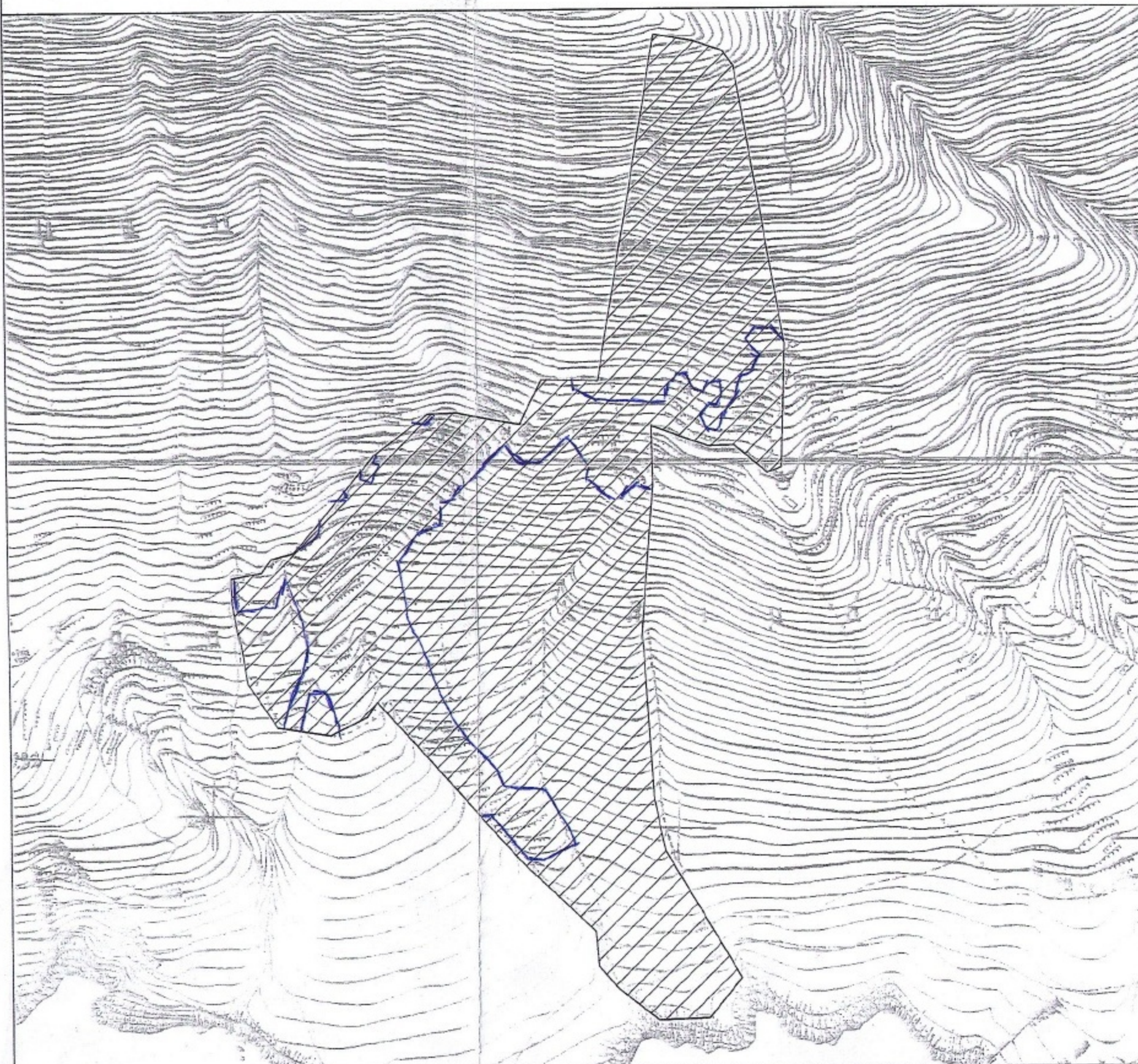

ΚΛΙΜΑΚΑ 1:5.000

ΟΡΘΟΦΩΤΟΧΑΡΤΗΣ

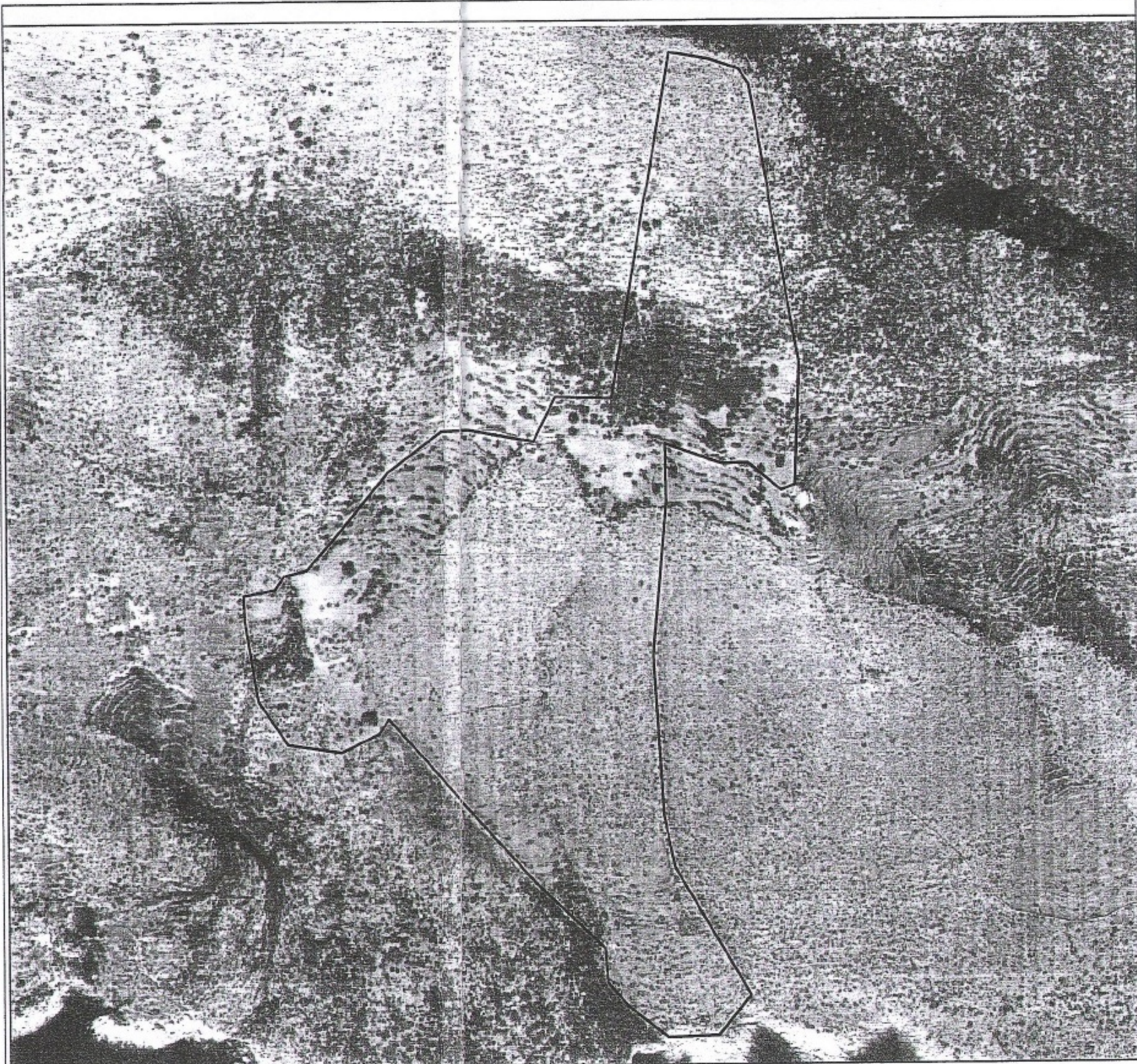

ΚΛΙΜΑΚΑ 1:5.000

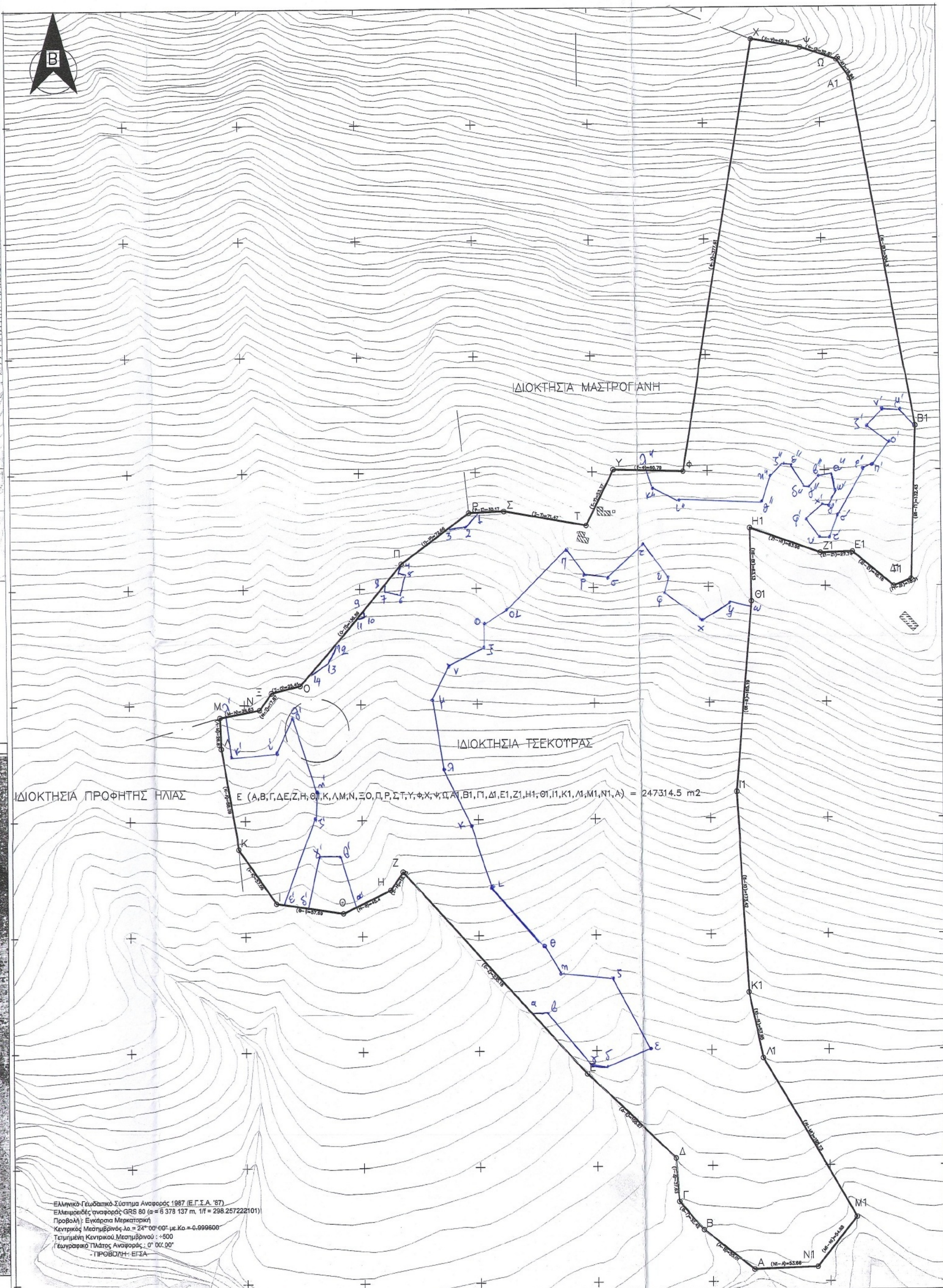

Ελληνικό Γεωδαιτικό Σύστημα Αναφοράς 1987 (ΕΓΣΑ '87)
Επικεντρικός αναφοράς: GRS 80 (a = 6 378 137 m, f1 = 298.257222101)
Πρόβολη: Εγκάρσια Μερκατορική
Κεντρικός Μεσημβρινός Δλ = 24° 00' 00" με.Κα = 6,999600
Τμήση: Κατακόρυφο Μεσημβρινό: 1:500
Γενικό τμήμα Αναφοράς: 0° 00' 00"
ΠΡΟΒΟΛΗ: ΕΓΣΑ

ΚΩΔΙΚΟΣ	E1	E = 247314.5 μ ²	
ΚΟΡΥΦΕΣ	X	Y	ΠΛΕΤΡΕΣ
A	454458.717	4130034.233	55.01
B	454415.688	4130068.499	32.42
Γ	454394.522	4130093.053	37.63
Δ	454391.666	4130130.577	105.87
Ε	454315.359	4130203.966	235.18
Z	454158.459	4130379.162	18.73
H	454147.999	4130363.622	45.4
Θ	454107.159	4130343.792	57.69
Ι	454050.109	4130352.362	57.05
Κ	454017.829	4130399.402	88.09
Λ	454003.299	4130486.282	26.87
Μ	454002.369	4130513.132	34.63
N	454036.399	4130519.552	17.87
Ξ	454046.789	4130534.092	25.41
Ο	454071.419	4130540.342	136.86
Π	454159.175	4130645.363	72.66
Ρ	454217.359	4130688.891	30.17
Σ	454247.507	4130690.115	71.47
Τ	454317.862	4130677.534	53.37
Υ	454341.269	4130725.492	60.79
Φ	454402.023	4130723.559	377.61
Χ	454465.094	4131095.863	42.31
Ψ	454506.763	4131088.516	32.81
Ω	454537.811	4131077.902	19.94
Α1	454549.249	4131061.574	304.3
Β1	454601.699	4130761.832	132.43
Γ1	454597.189	4130629.482	16.31
Δ1	454582.029	4130623.462	46.18
Ε1	454546.789	4130653.312	27.74
Ζ1	454519.059	4130652.512	63.96
Η1	454458.906	4130674.26	63.13
Θ1	454459.759	4130611.132	165.19
Ι1	454445.745	4130446.536	173.42
Κ1	454455.482	4130273.393	57.95
Λ1	454467.335	4130216.666	158.73
Μ1	454546.499	4130079.083	54.88
Ν1	454512.341	4130036.127	53.66

ΠΡΟΒΟΛΗ : ΕΓΣΑ
1. ΑΠΟΣΠΑΣΜΑ ΧΑΡΤΗ 1:5.000 ΓΥΣ

Με ατομική μου ευθύνη και γνωρίζοντας τις συνέπειες που θα προκύψουν από ανακριβή τοποθέτηση της έκτασης στα αποσπάσματα του χαρτί ΓΥΣ / ορθοφωτοχάρτη κλίμακας 1:5000 και τις κυρώσεις που προβλέπονται από τις διατάξεις της παρ. 6 του αρθρ.22 του Ν.1599/1986 ΔΗΛΩΝΩ ότι η θέση, οι διαστάσεις και το σχήμα της έκτασης όπως αποτυπώνεται στο παρόν απόσπασμα χάρτη και μου υποδείχθηκαν από τον ιδιοκτήτη είναι ακριβείς.

ΔΗΛΩΣΗ ΙΔΙΟΚΤΗΤΗ

Ο κάτωθι υπογεγραμμένος ιδιοκτήτης κος .ΤΣΕΚΟΥΡΑΣ ΚΩΝ/ΝΟΣ της ιδιοκτησίας που εμφανίζεται στο παρόν τοπογραφικό διάγραμμα, δηλώνω υπεύθυνα ότι τα αναγραφόμενα στο ανωτέρω διάγραμμα στοιχεία, είναι απόλυτα ακριβή, τα δε όρια της ιδιοκτησίας μου τέθηκαν καθ' υπόδειξή μου.

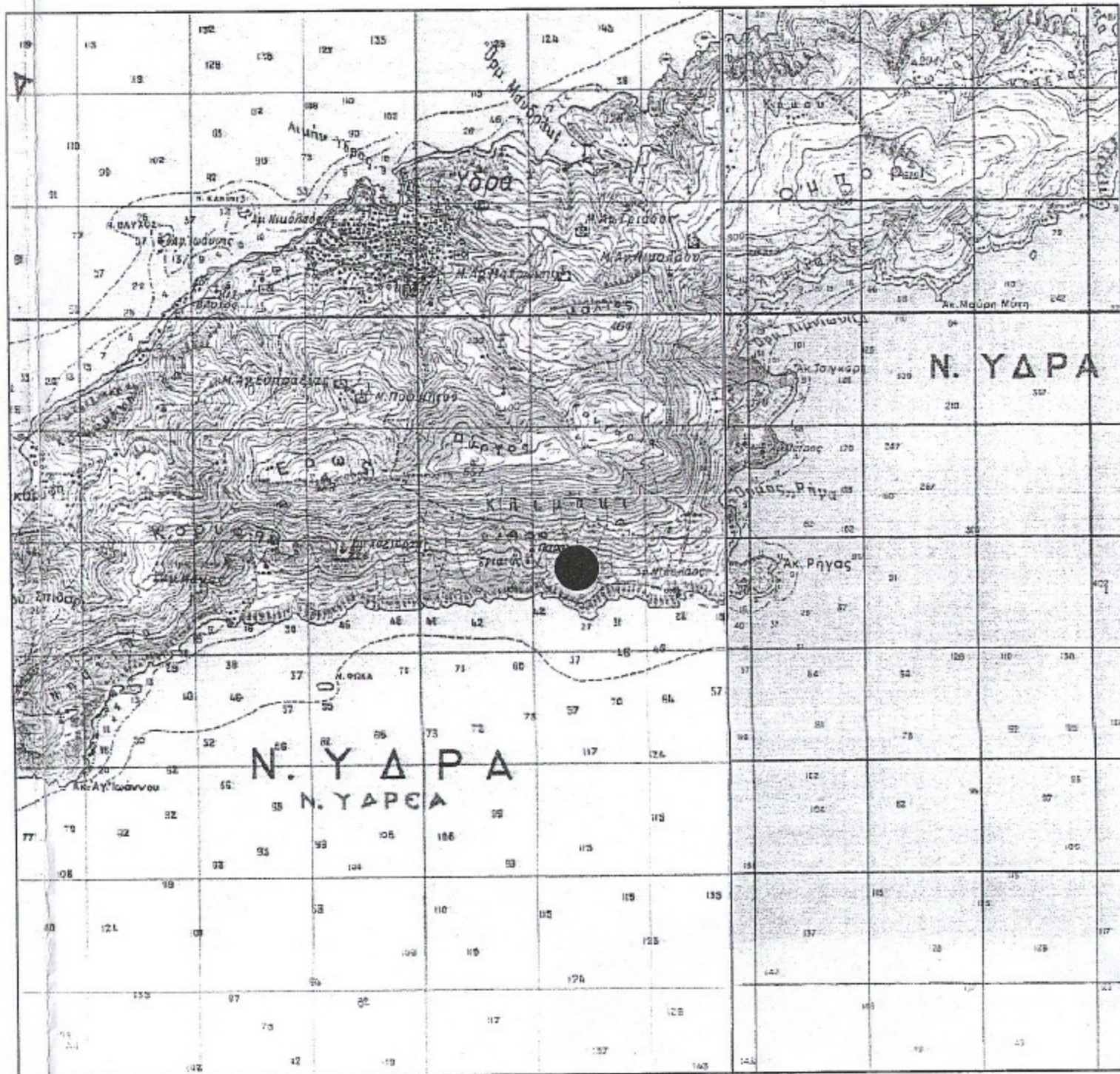

ΓΡΑΦΕΙΟ ΜΕΛΕΤΩΝ

ΤΟΠΟΓΡΑΦΙΚΟ ΔΙΑΓΡΑΜΜΑ

ΕΡΓΟΔΟΤΗΣ:
ΚΩΝ/ΝΟΣ ΤΣΕΚΟΥΡΑΣ

ΘΕΩΡΗΣΗ

Το παρόν θεωρείται και επισυνάπτεται στο υπ' αριθ. πρωτ. 14987/11.7.14/05.02-15

Πρωτ. 05-02-2015

ΠΡΩΤΗ ΧΑΡΑΚΤΗΡΙΣΤΙΚΗ



ΓΕΡΙΦΕΡΕΙΑ ΑΤΤΙΚΗΣ
Δημος : ΎΔΡΑΣ
Θεση : ΚΛΙΜΑΚΙ

ΚΛΙΜΑΚΑ 1 : 2000

ΗΜΕΡΟΜΗΝΙΑ
ΔΕΚΕΜΒΡΙΟΣ 2010

ΑΡ. ΣΧΕΔΙΟΥ 1

Σ.Τ.Ν.Τ.Α. = Η
ΚΩΝ/ΝΟΣ ΚΩΝ. ΤΣΕΚΟΥΡΑΣ
ΔΙΠΛΩΜΑΤΗ ΜΗΧΑΝΙΚΟΣ
ΕΘΝΙΚΟΥ ΜΕΤΣΟΒΙΟΥ ΠΟΛΥΤΕΧΝΕΙΟΥ
ΜΕΛΟΣ Τ.Ε.Ε. ΑΡΙΘΜΟΣ ΜΗΤΡΩΟΥ 4784
ΙΣΑ 0209 83 - ΑΘΗΝΑ ΤΗΛ. 2474000