

ΤΑ ΜΗΚΗ ΤΩΝ ΠΛΕΥΡΩΝ ΚΑΙ ΤΟ ΕΜΒΑΔΟΝ ΤΟΠΟΓΡΑΦΙΚΗΣ ΑΝΑΛΤΙΚΗΣ ΑΠΟ ΤΙΣ ΣΥΝΤΕΤΑΓΜΕΝΕΣ ΤΩΝ ΣΗΜΕΙΩΝ

ΣΥΝΤΕΤΑΓΜΕΝΕΣ ΟΡΙΩΝ ΟΙΚΟΠΕΔΟΥ ΣΤΗΜΕΩΝΑ ΜΕ ΤΟ ΤΠΑΡΧΟΝ ΤΟΠΟΓΡΑΦΙΚΟ

A/A	X	Y	H
A	355818.916	4189102.609	1686.529
B	355816.396	4189122.450	1676.159
Γ	355846.157	4189126.229	1678.893
Δ	355848.677	4189106.388	1682.743

φ = 37° 50' 17" λ = 22° 21' 42" (ΕΓΣΑ '87)
 φ = 37° 50' 30" λ = 22° 21' 50" (ΕΔ 50-ΕΜΜΑΣ)
 φ = 37° 50' 27" λ = 22° 21' 48" (WGS '84)

ΑΠΟΣΠΑΣΜΑ Φ.Χ. ΚΑΝΔΗΛΑ ΚΛΙΜΑΚΑ 1:50.000

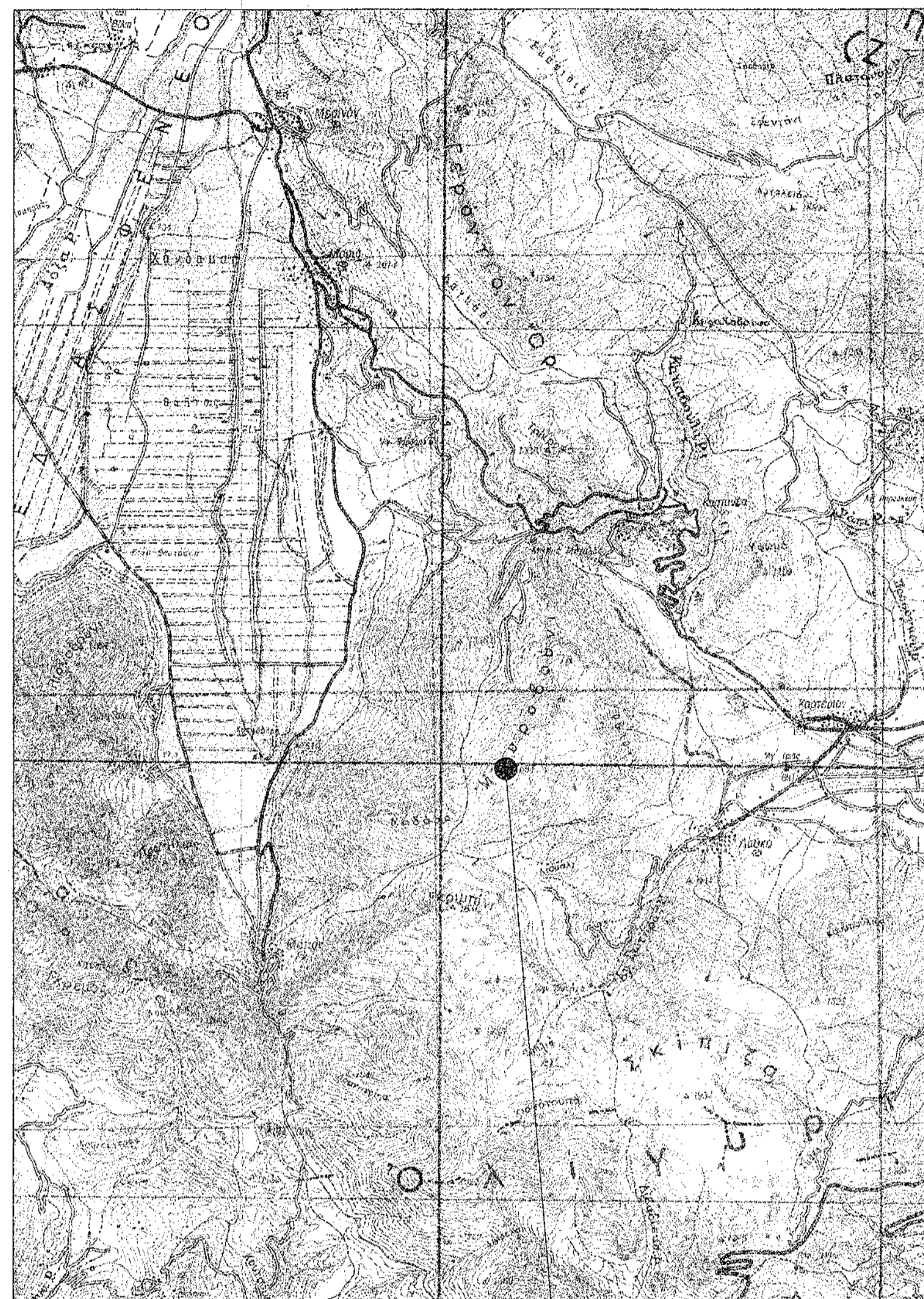

ΘΕΣΗ COSMOTE

ΑΠΟΣΠΑΣΜΑ ΔΙΑΓΡΑΜΜΑΤΟΣ 1:5.000 Γ.Υ.Σ. Νο 6381/5 Φ.Χ. "ΚΑΝΔΗΛΑ"

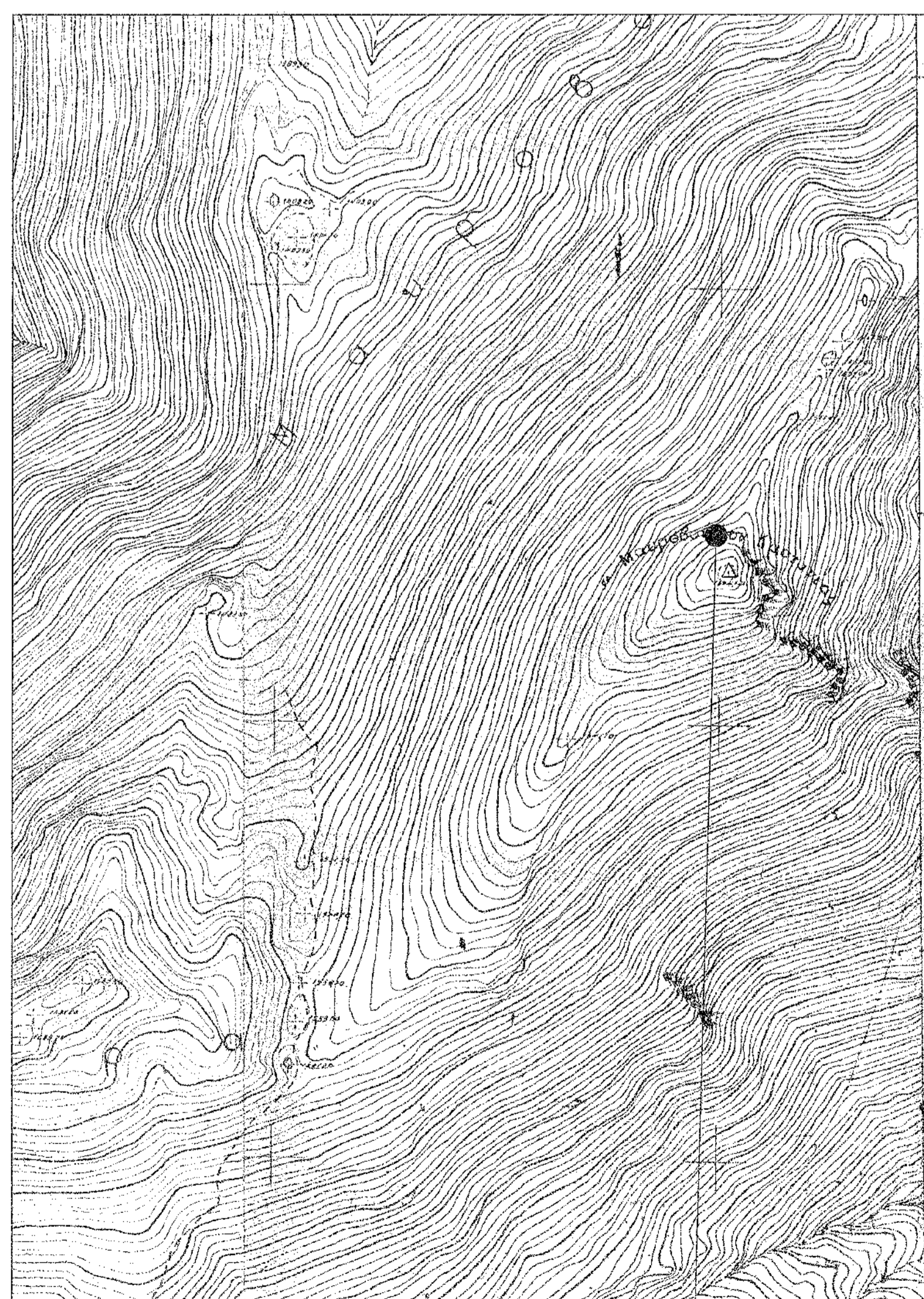

ΘΕΣΗ COSMOTE

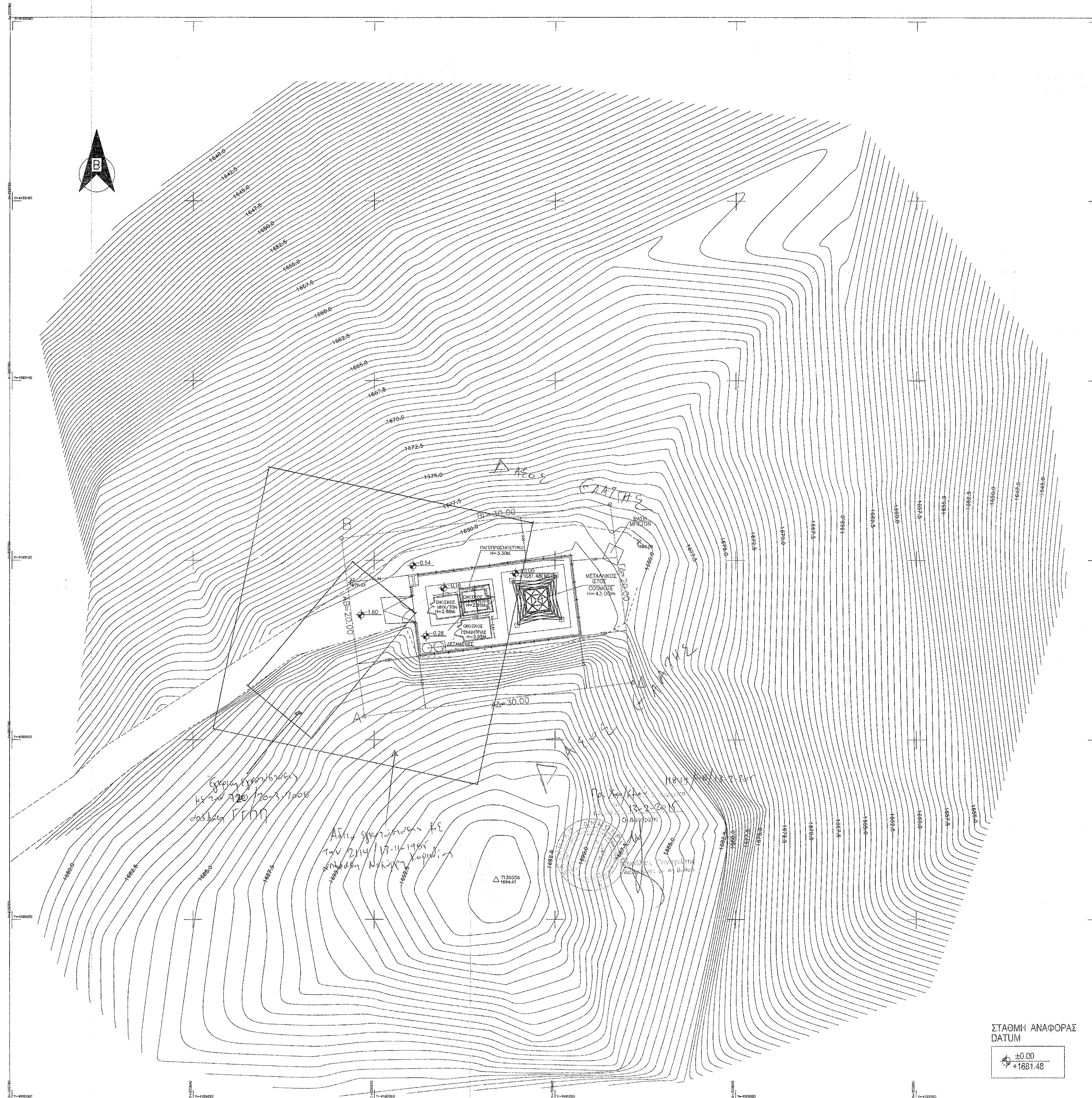

ΣΤΑΘΜΗ ΑΝΑΦΟΡΑΣ DATUM

±0.00
 +1681.48

Τ Π Ο Μ Ν Η Μ Α

ΟΡΟΙ ΔΟΜΗΣΗΣ

- 1) ΝΟΜΟΙ ΠΕΡΙ ΚΙΝΗΤΗΣ ΤΗΛΕΦΩΝΙΑΣ :
 Ν 2075/1992 περί Κινητή? Τηλεφώνια?
 Ν 2145/1993 Αρ.ρο 41 Ν 3431/2006
 Ν 2801/2000 Ν 4053/2012
 Ν 2867/2000 Ν 4070/2012

ΕΓΚΛΗΟΙ ΕΓΚ 12/94
 ΕΓΚ 34/93
 ΕΓΚ (32342) /93

ΠΑ ΣΤΑΘΜΟΤΣ ΕΠΙ ΕΛΛΗΟΤΣ

1. ΕΠΙΤΡΕΠΕΤΑΙ Η ΚΑΤΑΣΚΕΤΗ Σ.Β.Κ.Τ. ΚΑΙ ΣΕ ΜΗ ΑΡΤΙΑ ΟΙΚΟΠΕΔΑ ΜΕ ΕΛΑΧΙΣΤΟ ΕΜΒΑΔΟΝ 500 τ.μ
2. ΜΕΓΙΣΤΟ ΕΜΒΑΔΟΝ ΟΙΚΙΣΚΟΤ 35.00 τ.μ
3. ΜΕΓΙΣΤΟ ΤΥΟΣ ΟΙΚΙΣΚΟΤ 3.50 μ (ΠΡΟΣΑΤΗΝΗ +15% ΓΙΑ ΚΑΘΕ ΦΙΛΟΣΕΝΟΤΜΕΝΟ ΚΑΙ ΣΤΥΟΛΙΚΗ ΠΡΟΣΑΤΗΝΗ < 35%)
4. ΠΛΑΤΕΙΣ ΑΠΟΣΤΑΣΕΙΣ ΠΥΛΩΝΑ ΚΑΙ ΟΙΚΙΣΚΟΤ 5.00 μ ΑΠΟ ΤΑ ΟΡΙΑ ΤΟΤ ΟΙΚΟΠΕΔΟΤ.
5. ΕΜΒΑΔΟΝ (Α-Β-Γ-Δ-Α) = 600.00 τ.μ
6. ΑΦΕΤΗΡΙΑ ΤΥΟΜΕΤΡΩΝ +1681.48 = ±0.00
7. ΟΙ ΣΥΝΤΕΤΑΓΜΕΝΕΣ ΚΑΙ ΤΑ ΤΥΟΜΕΤΡΑ ΑΝΑΦΕΡΟΝΤΑΙ ΣΤΟ ΚΡΑΤΙΚΟ ΣΤΥΣΗΜΑ ΣΥΝΤΕΤΑΓΜΕΝΩΝ (ΕΓΣΑ'87)
8. ΕΓΙΝΕ ΕΞΑΡΤΗΣΗ ΑΠΟ ΤΟ ΤΡΙΓΩΝΟΜΕΤΡΙΚΟ ΣΗΜΕΙΟ ΤΗΣ (Γ.Τ.Σ) Τ 136056 - ΜΑΤΡΟΒΟΤΝΙΟΝ

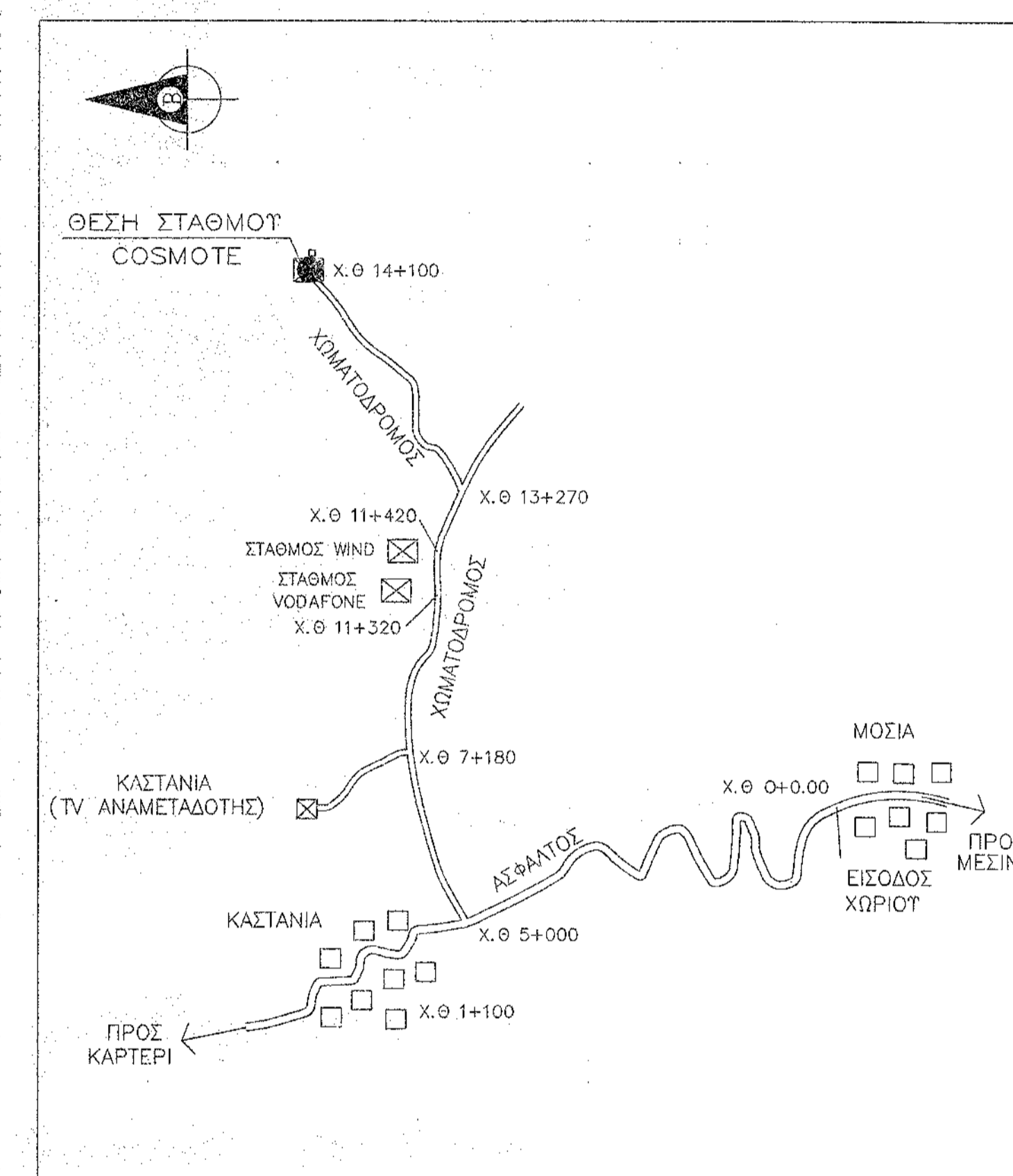

COSMOTE ΚΙΝΗΤΗΣ ΤΗΛΕΠΙΚΟΙΝΩΝΙΕΣ Α.Ε.

ΕΓΚΑΤΑΣΤΑΣΗ ΣΤΑΘΜΟΤ ΚΙΝΗΤΗΣ ΤΗΛΕΦΩΝΙΑΣ ΜΟΣΙΑ ΡΚ (140 5254)

ΠΕΡΙΟΧΗ: ΤΥΟΜΑ "ΜΑΤΡΟΒΟΤΝΙ" ΔΗΜΟΣ ΣΙΚΤΩΝΩΝ - ΝΟΜΟΣ ΚΟΡΙΝΘΙΑΣ ΠΕΡΙΦΕΡΕΙΑΚΗ ΕΝΟΤΗΤΑ ΚΟΡΙΝΘΙΑΣ

ΑΝΑΔΟΧΟΣ **INTRAKAT**
 ΜΕΛΕΤΗΤΗΣ **ΑΝΤ.ΣΟΥΡΕΤΗΣ Πολ. Μηχανικός**

ΘΕΜΑ ΣΧΕΔΙΟΤ **ΤΟΠΟΓΡΑΦΙΚΟ ΔΙΑΓΡΑΜΜΑ** ΑΡΙΘΜΟΣ ΣΧΕΔΙΟΤ **D001**
 ΚΩΔΙΚΟΣ ΕΡΓΟΤ **140 5254**

ΚΛΙΜΑΚΑ 1:200

ΧΡΟΝΟΣ ΜΕΛΕΤΗΣ ΟΚΤΩΒΡΙΟΣ 2014

ΤΥΟΓΡΑΦΗ ΣΦΡΑΓΙΔΑ
ΑΝΤΩΝΗΣ Ι. ΣΟΥΡΕΤΗΣ
 ΠΟΛΙΤΙΚΟΤ ΜΗΧΑΝΙΚΟΤ Α.Π.Θ.
 ΜΕΛΟΤ ΕΠΙΧΕΙΡΗΣΗΤ ΜΗΤΡΩΟΤ 116519
 ΚΑΜΕΛΙΟΝ 48 - ΨΥΛΙΚΟ, Τ.Κ. 154 92
 ΤΗΛ.: 9977 - 854 750

Ο	ΑΡΧΙΚΗ ΣΧΕΔΙΑΣΗ	16.10.2014	INTRAKAT
A/A	ΑΝΑΒΕΔΡΗΣΕΙΣ	ΗΜ/ΝΑ	ΣΧΕΔΙΑΣΗ ΕΓΚΡΙΣΗ