ΑΠΟΣΠΑΣΜΑ ΟΡΘΟΦΩΤΟΧΑΡΤΗ ΚΛΙΜΑΚΑ 1:5000

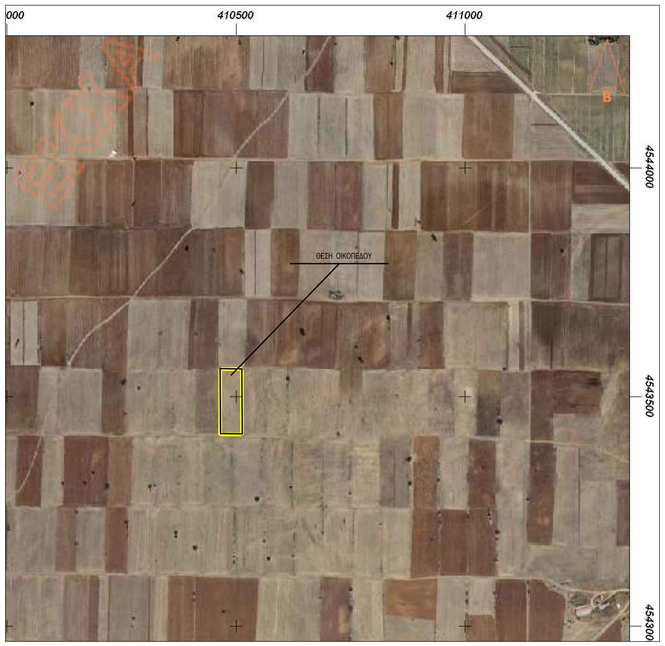

ΔΗΛΩΣΗ Ν.1599/1986

ΜΕ ΑΤΟΜΙΚΗ ΜΟΥ ΕΥΘΥΝΗ ΚΑΙΓΝΩΡΙΖΟΝΤΑΣ ΤΙΣ ΣΥΝΕΠΕΙΕΣ ΠΟΥ ΘΑ ΠΡΟΚΥΨΟΥΝ ΑΠΟ ΤΗΝ ΑΝΑΚΡΙΒΗ ΤΟΠΟΘΕΤΗΣΗ ΤΗΣ ΕΚΤΑΣΗΣ ΣΤΑ ΑΠΟΣΠΑΣΜΑΤΑ ΤΟΥ ΧΑΡΤΗ ΓΥΣ/ΟΡΘΟΦΩΤΟΧΑΡΤΗ ΚΛ 1:5000 ΚΑΙ ΤΙΣ ΚΥΡΩΣΕΙΣ ΠΟΥ ΠΡΟΒΛΕΠΟΝΤΑΙ ΑΠΟ ΤΙΣ ΔΙΑΤΑΞΕΙΣ ΤΗΣ ΠΑΡΒ ΤΟΥ ΑΡ22 ΤΟΥ Ν.1599/1986 ΔΗΛΩΝΟ ΟΤΙ Η ΘΕΣΗ, ΟΙ ΔΙΑΣΤΑΣΕΙΣ ΚΑΙ ΤΟ ΣΧΗΜΑ ΤΗΣ ΕΚΤΑΣΗΣ (Α,Β,Γ,Δ,Α) ΟΠΩΣ ΑΠΟΤΥΠΩΝΟΝΤΑΙ ΣΤΟ ΠΑΡΟΝ ΑΠΟΣΠΑΣΜΑ ΠΙΝΑΚΙΔΑΣ ΓΥΣ/ΟΡΘΟΦΩΤΟΧΑΡΤΗ ΚΑΙ ΜΟΥ ΥΠΟΔΕΙΧΘΗΚΑΝ ΑΠΟ ΤΟΥΣ ΙΔΙΟΚΤΗΤΕΣ ΧΑΡΑΛΑΜΠΟ & ΝΙΚΟΛΑΟ ΕΦΡΑΙΜΙΔΗ ΕΙΝΑΙ ΑΚΡΙΒΕΙΣ.

ΟΚΤΩΒΡΙΟΣ 2014

Ο ΜΗΧΑΝΙΚΟΣ

ΟΔΟΠΟΡΙΚΟ ΣΚΑΡΙΦΗΜΑ ΑΠΟΣΠΑΣΜΑ ΧΑΡΤΗ ΓΥΣ 33κΤ.5 ΚΛΙΜΑΚΑ 1:5000

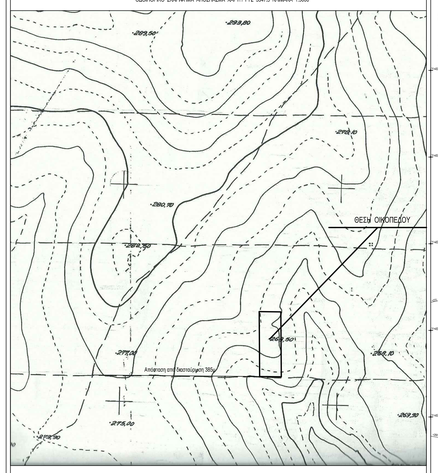

ΧΑΡΤΗΣ ΔΙΑΝΟΜΗΣ 1932 ΚΛΙΜΑΚΑ 1:5000

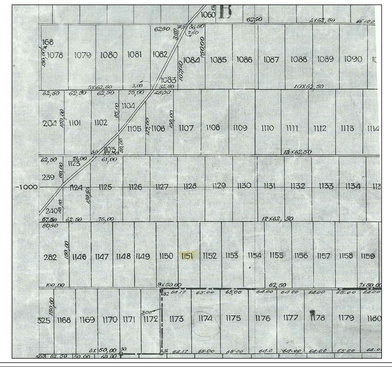

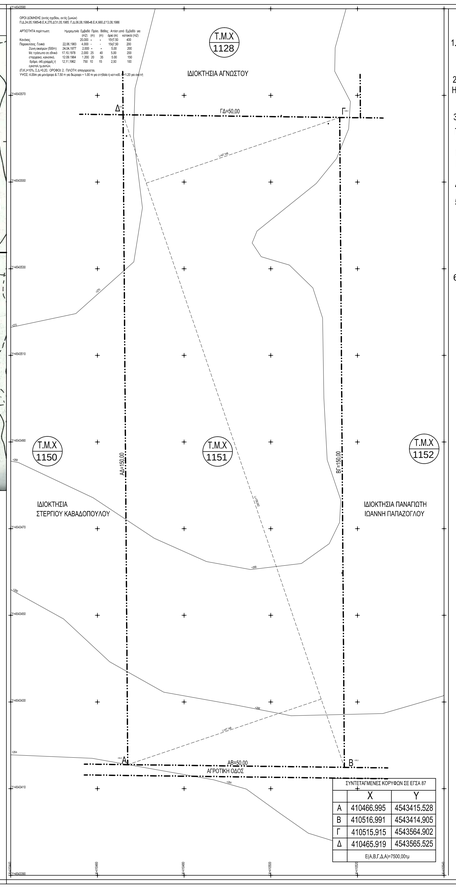
ΟΡΟΘΕΤΗΜΕΝΕς ενσής τιμές, σ=0,1μετρα
ΠΩΛΗΣΗ ΜΕΜΑΣ ΑΠΡΟΣΟΛΗΣ ΜΕ ΠΩΛΗΣΗ ΜΕΜΑΣ ΑΠΡΟΣΟΛΗΣ
Κωδικός Ονομασία Τιμή Σφάλμα Σ/Σ Ακρίβ. Ανοχή
Ο.Σ. Ο.Σ. Ο.Σ. Ο.Σ. Ο.Σ. Ο.Σ.