

Παρατηρήσεις:

- Για την αναπόσπαστη του γήσιμου χρησιμοποιήθηκε γενικόμοδος. Εφαρμόθηκε έλεγχος κλίσης ή κλίμακα της επιπέδου. Ένα ποσοστό κλίμακας ή ελαττώση κλίμακας.
- Η ελαττώση κλίμακας έγινε με την συνολική μέτρηση.
- Η ελαττώση κλίμακας έγινε με την συνολική μέτρηση με ελαττώση κλίμακας. Στη μέτρηση του κλίμακας η τιμή που προέκυψε από τον υπολογισμό είναι 1:2300,77. Η ελαττώση κλίμακας έγινε με την συνολική μέτρηση με ελαττώση κλίμακας. Η ελαττώση κλίμακας έγινε με την συνολική μέτρηση με ελαττώση κλίμακας.
- Έλεγχος του γήσιμου είναι 328,90μ.
- Τα όρια του γήσιμου είναι 328,90μ.
- Τίτλος σχέσης: Το υπ' αριθμόν 7286/9788 επιπέδου (επιπέδου) του επιπέδου κλίμακας 1:2300.
- Στην περίπτωση που η κλίμακα είναι 1:2300,77 ή 1:2300, η κλίμακα είναι 1:2300.
- Όλα τα στοιχεία του γήσιμου είναι σύμφωνα με τον Ν. 1337/1983 (με τροποδ. του Ν. 1399, 1400) και τον Ν. 2292/2014.

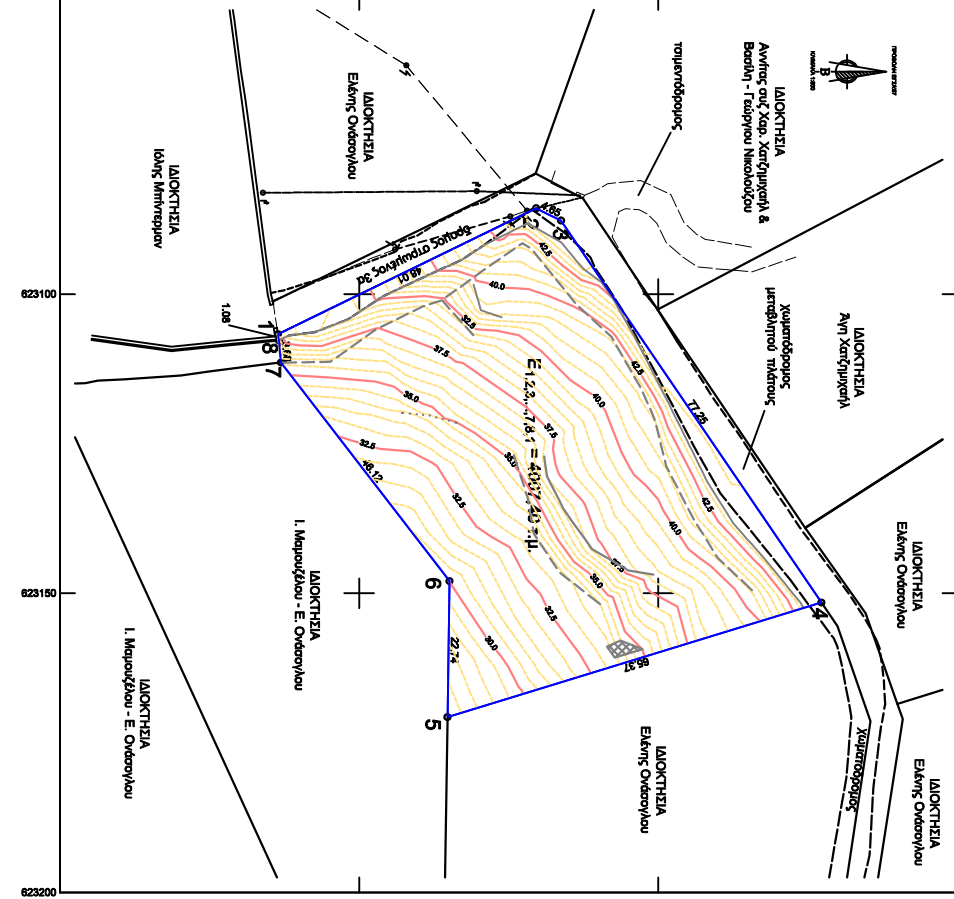

ΥΠΕΥΘΥΝΗ ΔΙΑΧΕΙΡΗΣΗ Ν. 691/ 1977

Ο σχεδιασμός της μελέτης, της κατασκευής, της εκτέλεσης, της επίβλεψης και της αποκατάστασης του έργου, καθώς και η έκδοση των εντολών, επιβλεπόμενων εργασιών, γίνεται με την υπεύθυνη διακριτική ευχέρεια του μελετητή. Ο μελετητής δε φέρει ευθύνη για τυχόν αλλαγές ή τροποποιήσεις που γίνουν μετά την υπογραφή της μελέτης.

1. Βασισμένη στην ΕΓΣΑ 87/2014.
2. Έργο της επιχείρησης, σύμφωνα με τον Ν. 1337/1983 (με τροποδ. του Ν. 1399, 1400) και τον Ν. 2292/2014.
3. Άρδευση με τη βοήθεια του Ν. 1337/1983 (με τροποδ. του Ν. 1399, 1400) και τον Ν. 2292/2014.
4. Δύο (2) βήματα της μελέτης, σύμφωνα με τον Ν. 1337/1983 (με τροποδ. του Ν. 1399, 1400) και τον Ν. 2292/2014.
5. Ημερομηνία έκδοσης της μελέτης, σύμφωνα με τον Ν. 1337/1983 (με τροποδ. του Ν. 1399, 1400) και τον Ν. 2292/2014.

Μέλος: 18 Οκτωβρίου 2014
Ο Γεώργιος Μηνιάδης

Τίτλος: Συμπλήρωση των στοιχείων του 1,2,3...7,8,1 σε ΕΓΣΑ 87/2014.

Α/Α	Στοιχείο	Αριθμός	Σελίδα
1	ΕΓΣΑ 87/2014	4086096,42	1 - 2, 4, 6, 8, 10
2	ΕΓΣΑ 87/2014	4086176,97	2 - 3, 4, 6, 8, 10
3	ΕΓΣΑ 87/2014	4086176,97	2 - 3, 4, 6, 8, 10
4	ΕΓΣΑ 87/2014	4086176,97	2 - 3, 4, 6, 8, 10
5	ΕΓΣΑ 87/2014	4086176,97	2 - 3, 4, 6, 8, 10
6	ΕΓΣΑ 87/2014	4086176,97	2 - 3, 4, 6, 8, 10
7	ΕΓΣΑ 87/2014	4086176,97	2 - 3, 4, 6, 8, 10
8	ΕΓΣΑ 87/2014	4086176,97	2 - 3, 4, 6, 8, 10
9	ΕΓΣΑ 87/2014	4086176,97	2 - 3, 4, 6, 8, 10
10	ΕΓΣΑ 87/2014	4086176,97	2 - 3, 4, 6, 8, 10

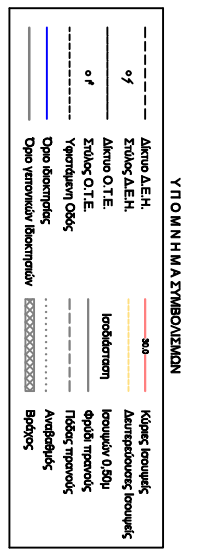

ΕΠΙΧΕΙΡΗΣΙΑΚΟ ΣΧΕΔΙΟ
ΙΩΑΝΝΗΣ Γ. ΚΑΝΟΠΟΥΛΟΣ

ΘΕΣΗ: ΠΟΛΥΚΛ. Τ.Κ. ΣΑΓΟΥ, Ν. ΜΕΣΣΟΝ, Δ. ΜΕΣΟΝ & ΜΙΚΡΗΝ ΚΥΚΛΑΔΩΝ

ΜΕΛΕΤΗΤΗΣ: ΑΓΓΕΛΟΣ ΝΙΚΟΛΑΟΣ - Πάτρικος Μηνιάδης
Χώρα: Μέσση Τ.Κ. 84300, Μέσση Τ.Π.: 229522/472 - 697/436920

ΘΕΜΑ: ΤΟΠΟΓΡΑΦΙΚΟ ΔΙΑΓΡΑΜΜΑ ΑΡΘΡΟΚΕΝΤΡΩΜΕΝΗΣ ΔΕΥΣΗΣ ΑΓΡΟΤΙΚΗΣ ΔΙΕΥΟΝΣΗΣ ΔΕΛΤΑ ΕΛΛΗΝΣ ΚΥΚΛΑΔΩΝ ΘΕΩΡΕΙΤΑΙ ΤΟ ΤΡΟΠΟ ΤΟΠΟΓΡΑΦΙΚΟ ΔΙΑΓΡΑΜΜΑ ΚΑΙ ΑΠΟΤΕΛΕΙ ΑΝΑΡΤΗΤΟ ΚΑΙ ΕΛΑΤΤΩΣΤΟ ΜΕΡΟΣ ΤΗΣ Ο.Π. Τ.Π. 11778 Πλάττης Χαράκτηρισμού Επιστροφής, 19.02.2015

Η Διεύθυνση Δασογών
Διεύθυνση Δασογών - ΥΠΟΓΡΑΦΗ:
ΣΥΣΤΗΜΑ ΑΝΑΘΕΣΗΣ: ΕΓΣΑ 87
ΚΑΛΥΨΗ ΑΠΟΤΥΠΩΣΗΣ: 1:300
ΗΜΕΡΟΜΗΝΙΑ ΑΠΟΤΥΠΩΣΗΣ: ΙΟΥΛΙΟΣ 2014
ΟΚΤΩΒΡΙΟΣ 2014