Οδοιπορικό σκαρίφημα

Απόσπασμα από χάρτη Γ.Υ.Σ. Νο 6258_7 ΚΛ 1/5000

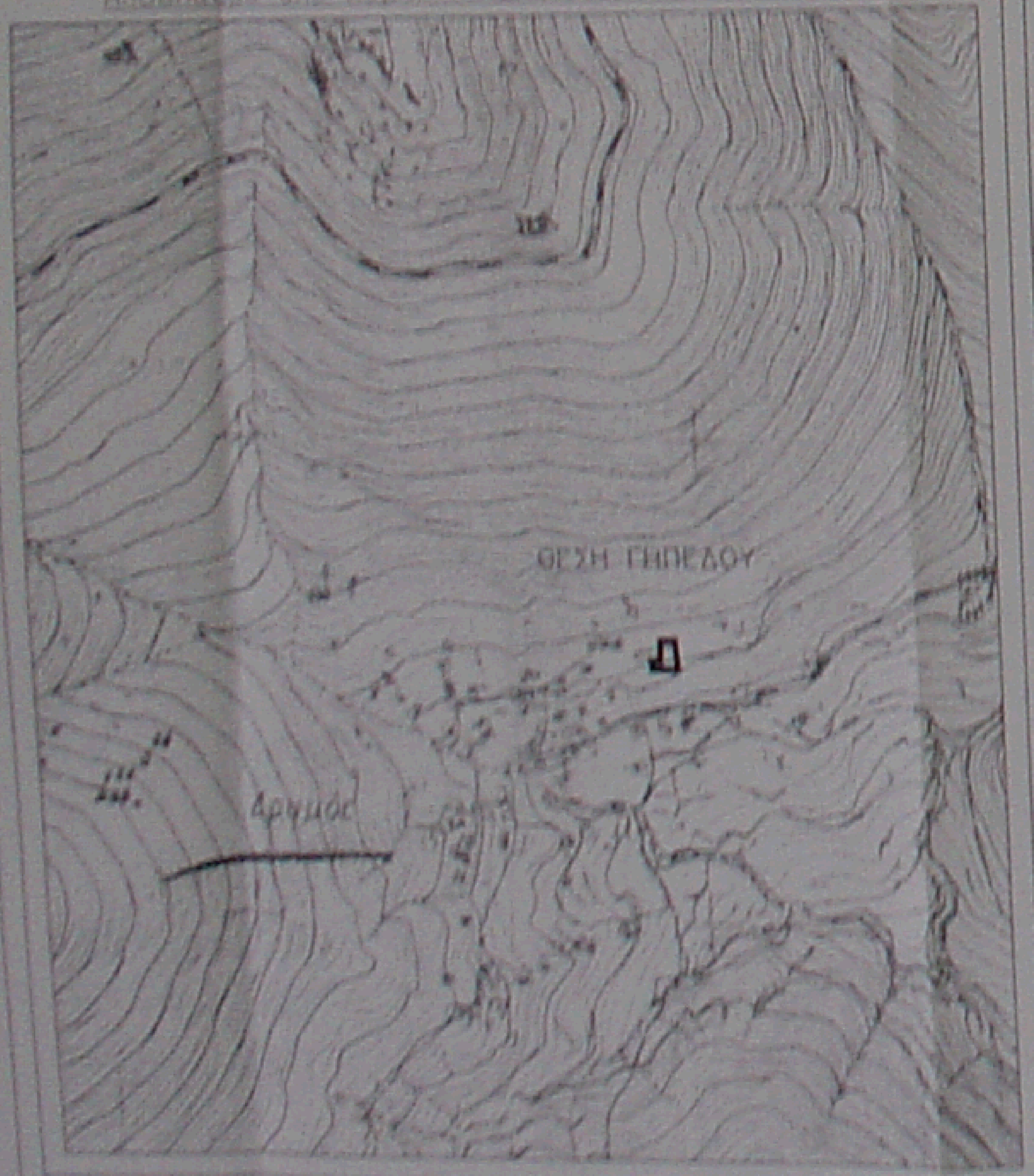
ΘΕΣΗ ΓΗΠΕΔΟΥ
Δρυμός

ΣΥΝΤΕΤΑΓΜΕΝΕΣ ΣΗΜΕΙΩΝ		
ΣΗΜΕΙΟ	X	Y
1	326952.49	4197125.69
2	326953.05	4197121.99
3	326954.45	4197116.61
4	326981.33	4197120.40
5	326974.46	4197150.03
6	326959.37	4197147.39
7	326961.49	4197125.90

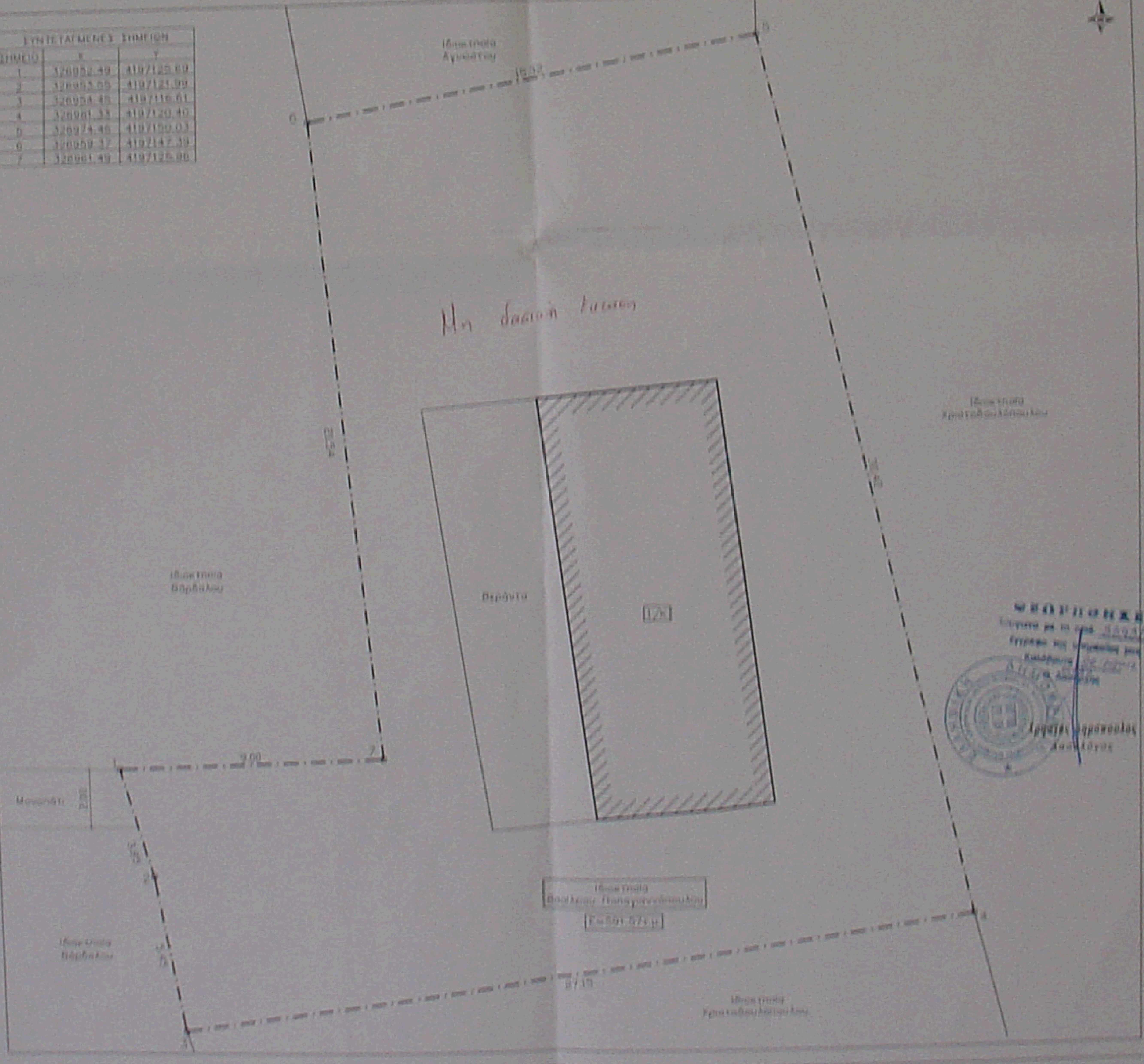
Ιδιοκτησία Αγγελάτου
Ιδιοκτησία Βάρδαλου
Ιδιοκτησία Χριστοδουλόπουλου
Μονοπάτι
Βεράντα
Ιδιοκτησία Βασιλείου Παπαγιαννόπουλου
Ε=591.57τ.μ
Ιδιοκτησία Βάρδαλου
Ιδιοκτησία Χριστοδουλόπουλου
1
2
3
4
5
6
7
9.00
27.15

Μη δασική έκταση

ΘΕΩΡΗΘΗΚΕ

ΣΗΜΕΙΩΜΑ

1. Το οικόπεδο με στοιχεία 1-2-3-4-5-6-7-1 βρίσκεται στον οικισμό "Δρυμός", της Τ.Κ. Δρυμού στο Δήμο Καλαβρύτων και έχει Εμβαδόν Ε=591.57τ.μ
2. Δεν έγινε έλεγχος από την δασική και αρχαιολογική υπηρεσία.
3. Η ευθύνη της υπόδειξης των ορίων της ιδιοκτησίας που απεικονίζεται στο παρόν τοπογραφικό διάγραμμα ανήκει στον ιδιοκτήτη σύμφωνα με την παρ. 5 του άρθρου 2 του Ν. 3212/2003 (ΦΕΚ 308Α/31-12-2003)

Πάτρα, 9/06/2011

Ο ΙΔΙΟΚΤΗΤΗΣ

Η ΜΗΧΑΝΙΚΟΣ

ΝΤΑΪΡΟΠΟΥΛΟΥ ΑΝΔΡ. ΒΑΣΙΛΙΚΗ
ΑΡΧΙΤΕΚΤΩΝ ΜΗΧΑΝΙΚΟΣ
ΠΑΤΡΩΝ

ΜΕΛΕΤΗΤΗΣ ΜΗΧΑΝΙΚΟΣ	ΝΤΑΪΡΟΠΟΥΛΟΥ ΒΑΣΙΛΙΚΗ
ΙΔΙΟΚΤΗΤΗΣ	ΧΡΙΣΤΟΔΟΥΛΟΠΟΥΛΟΥ ΠΑΝΑΓΙΩΤΗ
ΕΡΓΟ	ΑΠΟΤΥΠΩΣΗ ΓΗΠΕΔΟΥ
ΘΕΣΗ ΕΡΓΟΥ	ΔΡΥΜΟΣ, Τ.Κ. ΔΡΥΜΟΥ, ΔΗΜΟΣ ΚΑΛΑΒΡΥΤΩΝ
ΘΕΜΑ ΣΧΕΔΙΟΥ	ΤΟΠΟΓΡΑΦΙΚΟ ΔΙΑΓΡΑΜΜΑ

ΚΛΙΜΑΚΑ 1:100

ΝΤΑΪΡΟΠΟΥΛΟΥ ΑΝΔΡ. ΒΑΣΙΛΙΚΗ
ΑΡΧΙΤΕΚΤΩΝ ΜΗΧΑΝΙΚΟΣ
ΠΑΤΡΩΝ