

ΧΑΡΤΗΣ ΓΥΣ 951608 & 952602 ΚΛΙΜΑΚΑ 1/5.000

ΕΜΒΑΔΟΜΕΤΡΗΣΗ ΓΗΠΕΔΟΥ  
Με τη βοήθεια των ορθογωνίων συντεταγμένων των κορυφών του

| ΣΗΜΕΙΟ | X         | Y          | ΜΗΚΟΣ |
|--------|-----------|------------|-------|
| 1      | 579279,78 | 3906691,68 | 59,03 |
| 2      | 579328,27 | 3906699,01 | 10,41 |
| 3      | 579328,92 | 3906647,99 | 22,40 |
| 4      | 579311,80 | 3906630,42 | 6,27  |
| 5      | 579307,30 | 3906634,79 | 12,87 |
| 6      | 579294,73 | 3906637,97 | 62,49 |
| 7      | 579290,02 | 3906681,23 | 31,54 |
| 1      | 579279,78 | 3906691,68 |       |

$E = 1/2 \sum (X_i + X_{i+1}) \cdot (Y_i - Y_{i+1})$   
E = 2266,18 μ<sup>2</sup>

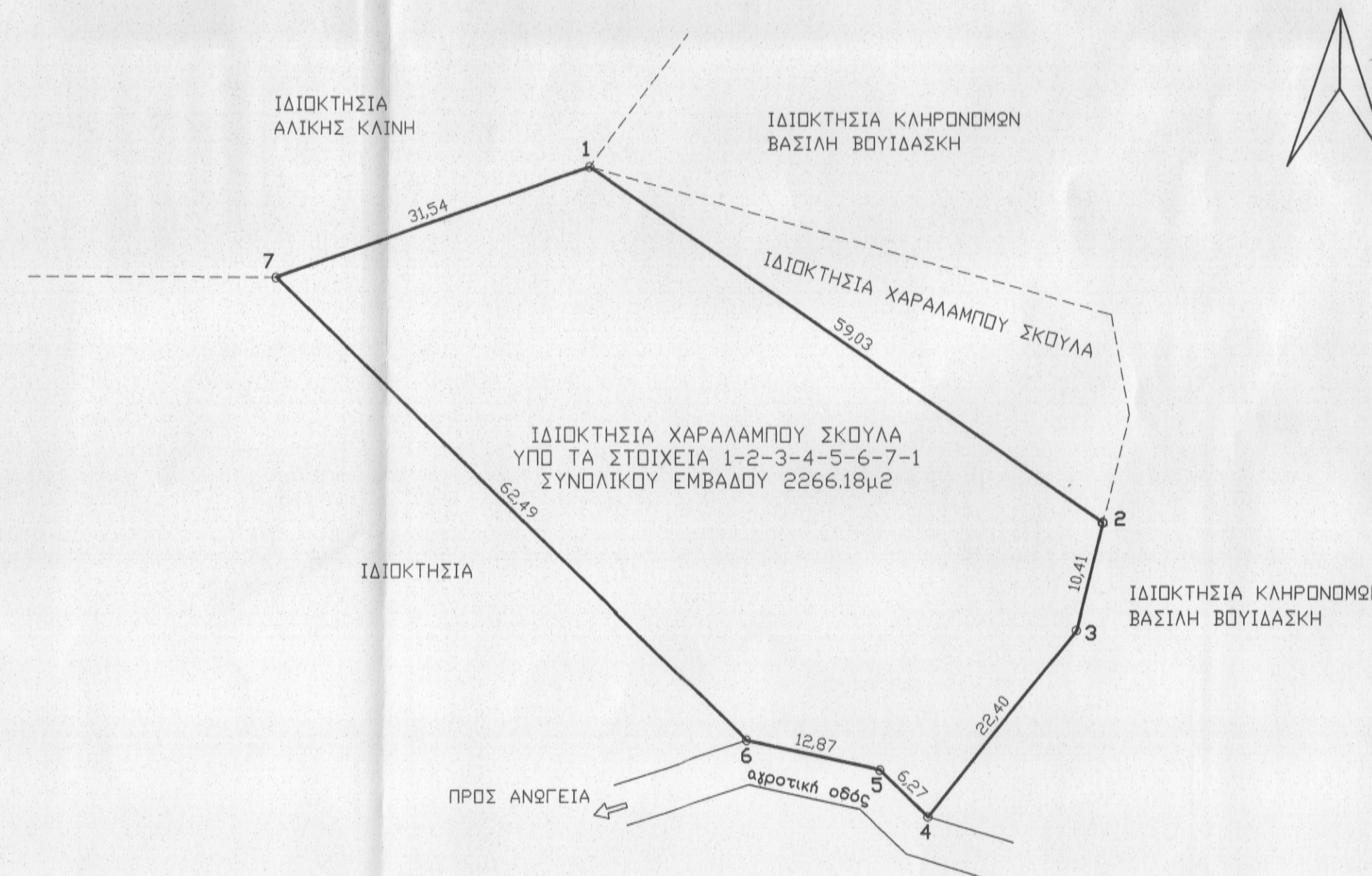

**ΥΠΟΜΝΗΜΑ**  
 -Περιγραφή ιδιοκτησίας :  
 Η υπό τα στοιχεία 1-2-3-4-5-6-7-1 ιδιοκτησία Σκουλά Χαράλαμπος βρίσκεται στη θέση "Βρουλιάς" εκτός ορίων οικισμού Ανωγείων Δήμου Ανωγείων, Περιφερειακής Ενότητας Ρεθύμνου.  
 -Εμβαδόν ιδιοκτησίας : 2266,18 μ<sup>2</sup>  
 -Απόσταση από τα όρια του σχεδίου πόλης Ανωγείων 1140,00μ  
 -Τα όρια εδεικνύσαν από τον ιδιοκτήτη.  
 -Χάρτης Γ.Υ.Σ. 9516\_8  
 -Η ιδιοκτησία βρίσκεται εκτός ζώνης Natura

**ΟΡΟΙ ΔΟΜΗΣΗΣ**  
 -Ισχύουν οι όροι δόμησης του Π.Δ/τος 6.10.78 (ΦΕΚ 538 Δ της 17.10.1978)  
 "περί καθορισμού των ορίων και περιορισμών δομείας των γηπέδων των κειμένων εκτός των ρυμοτομικών σχεδίων των πόλεων και εκτός των ορίων των νομίμως υφισταμένων προ του έτους 1923 (23) οικισμών" όπως αυτό τροποποιήθηκε με το Π.Δ. 24.5.1985 (ΦΕΚ 270 Δ της 31.5.85)  
 -Αρτιότητα 4000μ<sup>2</sup> (κατά κανόνα)  
 -Πρόσωπο σε κοινόχρηστο δρόμο 25μ.

ΙΔΙΟΚΤΗΤΗΣ: ΣΚΟΥΛΑΣ ΧΑΡΑΛΑΜΠΟΣ

ΜΕΛΕΤΗ : ΒΟΥΡΒΑΧΑΚΗΣ ΘΕΟΔΩΡΟΣ  
ΠΟΛΙΤΙΚΟΣ ΜΗΧΑΝΙΚΟΣ

ΘΕΣΗ: "ΒΡΟΥΛΙΑΣ" ΕΚΤΟΣ ΟΡΙΩΝ ΔΙΚΙΣΜΟΥ ΑΝΩΓΕΙΩΝ  
ΔΗΜΟΥ ΑΝΩΓΕΙΩΝ ΠΕΡΙΦΕΡΕΙΑΚΗΣ ΕΝΟΤΗΤΑΣ ΡΕΘΥΜΝΟΥ

Ο ΕΝΕΡΓΗΣΙΑΣ ΤΗΝ ΑΥΤΩΙΑ  
ΝΙΚΟΛΑΟΣ ΒΟΥΡΒΑΧΑΚΗΣ  
ΔΑΣΟΛΟΓΟΣ

Ο ΕΝΕΡΓΗΣΙΑΣ ΤΗΝ ΑΥΤΩΙΑ  
ΕΛΙΣΑΒΕΤΤΑ ΣΑΒΑΡΑΚΗ  
ΔΑΣΟΛΟΓΟΣ

ΑΡ. ΣΧΕΔΙΟΥ

**ΤΟΠΟΓΡΑΦΙΚΟ ΔΙΑΓΡΑΜΜΑ T-1**

ΚΛΙΜΑΚΑ 1/500

ΧΡΟΝΟΣ ΜΕΛΕΤΗΣ: ΑΥΓΟΥΣΤΟΣ 2012

Προσδιορισμός: 514-3-2011  
Ρεθύμνο: 23-3-2011  
Η Αγίαριά Δοσών Ρεθύμνου

ΣΦΡΑΓΙΔΑ

ΧΑΡΚΛΕΙΑ ΚΑΡΠΟΛΑΚΗ  
ΑΡ. ΔΑΣΟΛΟΓΟΣ

ΘΕΟΔΩΡΟΣ ΣΤ. ΒΟΥΡΒΑΧΑΚΗΣ  
ΔΙΠΛ. ΠΟΛΙΤΙΚΟΣ ΜΗΧΑΝΙΚΟΣ Ε.Μ.Π.  
ΑΡ. ΜΗΤΡΩΟΥ Ε.Ε.Σ. 95096  
ΑΜΠΕΛΑΚΙ Δ. ΡΕΘΥΜΝΗΣ 74100  
ΤΗΛ.: 6972119074  
Α.Φ.Μ. 113887465 ΔΟΥ ΡΕΘΥΜΝΟΥ