

ΘΕΩΡΗΘΗΚΕ
 Συνάδει αναστάσαστα την με αριθμό 174/29-1-2015 πράξη χαρακτηρισμού μας.
 Δράμα 29-1-2015
 Ε.Γ.Γ.
 Αδελφός Δράμας

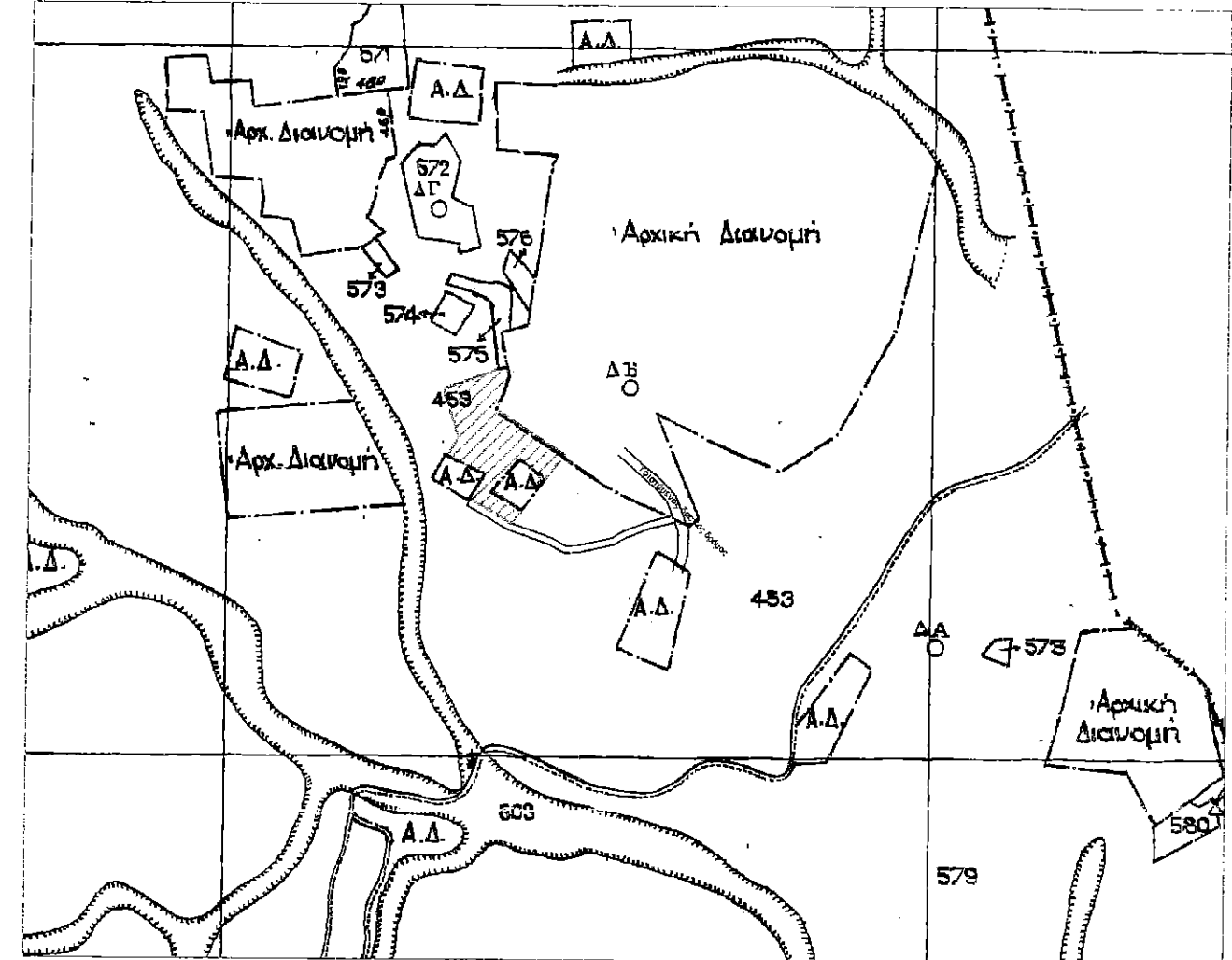

ΤΗΝΑΚΑΣ ΣΥΝΤΕΤΑΓΜΕΝΩΝ ΚΟΡΥΦΩΝ ΣΥΜΦΩΝΑ ΜΕ ΤΟ ΑΠΟ 09-01-2015 ΥΠΟΜΝΗΜΑ ΤΟΥ ΥΠΟΓΡΑΦΟΝΤΑ ΕΙΣΗΓΗΤΗ

- ΣΗΜΕΙΟ 1: X=537869.98 Y=4567086.62
- ΣΗΜΕΙΟ 2: X=537857.37 Y=4567075.96
- ΣΗΜΕΙΟ 3: X=537836.06 Y=4567083.83
- ΣΗΜΕΙΟ 4: X=537837.49 Y=4567088.82
- ΣΗΜΕΙΟ 5: X=537825.56 Y=4567095.41
- ΣΗΜΕΙΟ 6: X=537818.97 Y=4567084.19
- ΣΗΜΕΙΟ 7: X=537812.30 Y=4567088.14
- ΣΗΜΕΙΟ 8: X=537821.55 Y=4567107.52
- ΣΗΜΕΙΟ 9: X=537815.80 Y=4567110.64
- ΣΗΜΕΙΟ 10: X=537803.29 Y=4567102.97



ΣΥΝΤΕΤΑΓΜΕΝΕΣ ΚΟΡΥΦΩΝ ΤΟΥ ΠΡΟΣ ΠΑΡΑΧΩΡΗΣΗ ΤΕΜΑΧΙΟΥ Α, Β, Γ...Ε, Ο, Π

A/A ΚΟΡΥΦΩΝ	X	Y
A	537816.28	4567046.73
B	537826.71	4567064.93
Γ	537799.28	4567077.08
Δ	537807.24	4567090.61
E	537796.33	4567124.40
Z	537834.85	4567138.46
H	537842.44	4567137.97
Θ	537840.93	4567126.30
I	537833.58	4567109.95
K	537882.59	4567078.56
Λ	537868.23	4567059.91
M	537851.10	4567075.26
N	537831.29	4567052.73
Ξ	537852.46	4567039.43
O	537844.84	4567029.53
Π	537824.91	4567041.77

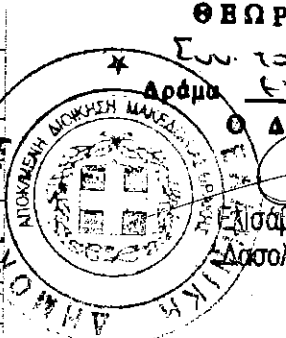

ΘΕΩΡΗΘΗΚΕ
 Συν το αρ. 8190/4-8-14
 Δράμα Ε.Γ.Γ. μας
 Ο Δασολόγος
 Ελισάβετ Κωνσταντινίδου
 Δασολόγος με βαθμό 23-09-2004
 ΔΡΑΜΑ

ΕΘΕΩΡΗΘΗ
 Συν το αρ. 105/20-8-2014
 Γραμμάς Γνωστού
 Γραμμάς Γνωστού
 Θεόδωρος Ε. Καρακοντής
 Γραμμάς

Η ΣΥΝΤΑΚΤΡΙΑ
 ΡΑΪΤΣΟΥ ΧΡΙΣΤΙΝΑ