

ΠΙΝΑΚΑΣ ΣΥΝΤΕΤΑΙΜΕΝΩΝ

ΚΟΡΥΦΗ	X	Y
A	255.165,42	4.368.237,06
B	255.166,44	4.368.254,56
Γ	255.213,23	4.368.227,00
Δ	255.182,97	4.368.203,54

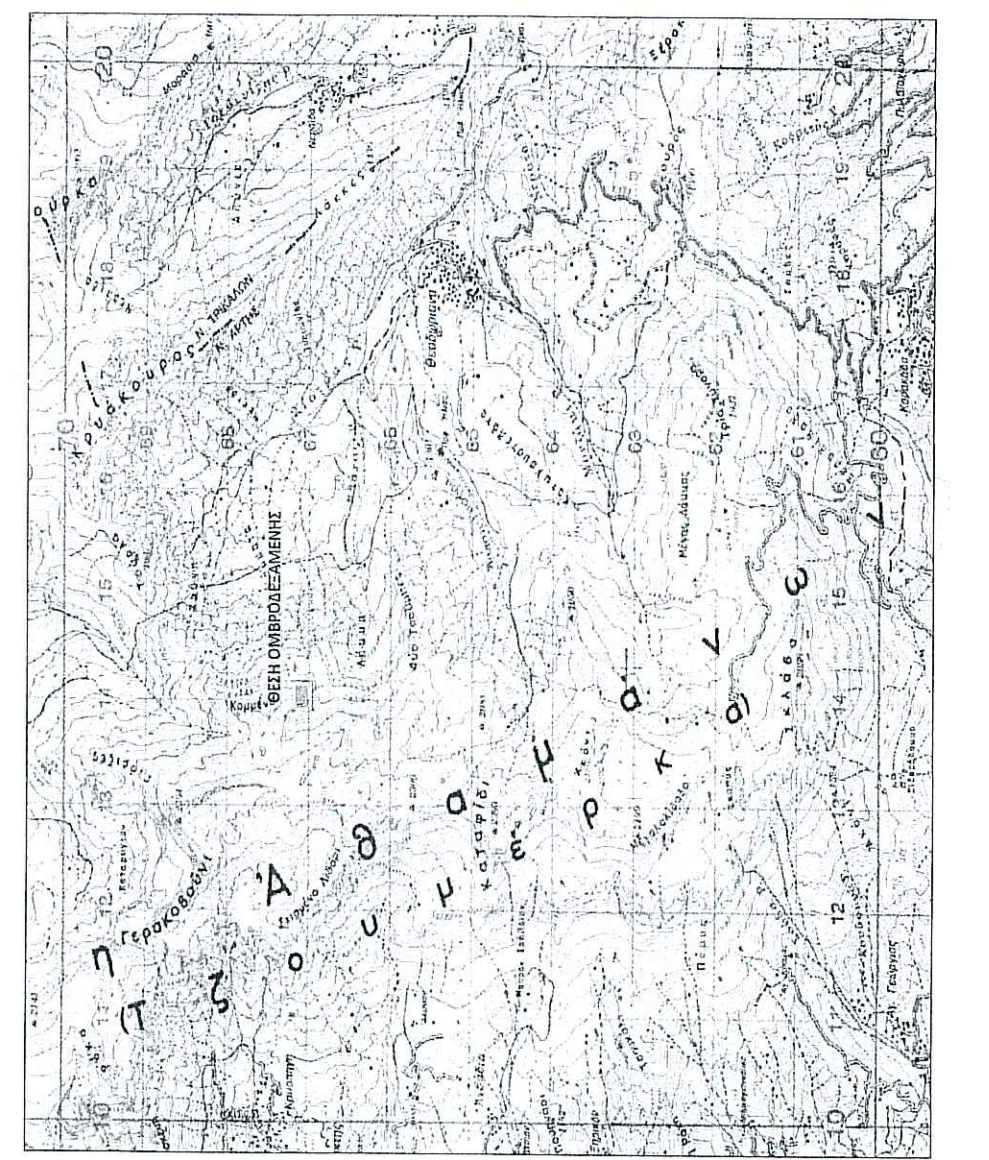
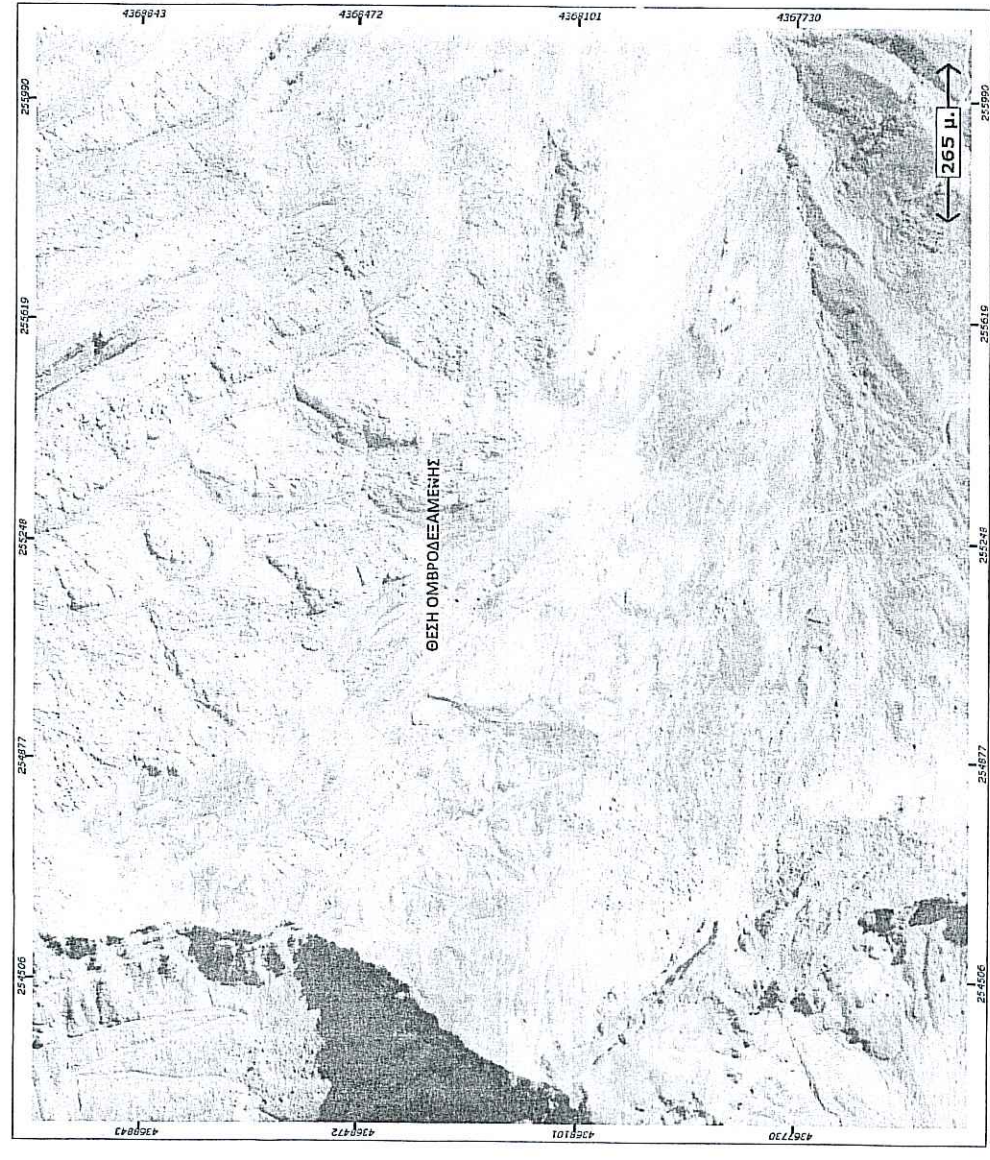
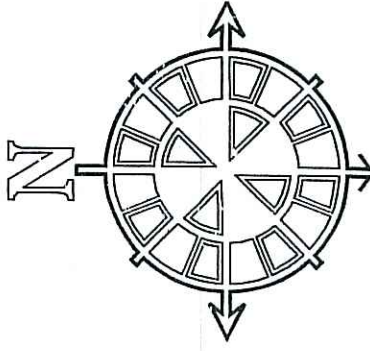

ΕΛΛΗΝΙΚΗ ΔΗΜΟΚΡΑΤΙΑ
ΑΠΟΚΕΝΤΡΩΜΕΝΗ ΔΙΟΙΚΗΣΗ
ΗΠΕΙΡΟΥ - ΔΥΤ. ΜΑΚΕΔΟΝΙΑΣ

ΕΛΛΗΝΙΚΗ ΔΗΜΟΚΡΑΤΙΑ
Δ/ΝΣΗ ΔΑΣΩΝ ΑΡΤΑΣ
Το παρόν ανήκει στο υπαριθμό 6838/257/16-2-2015
Εγγραφο της Δ/νσης Δασών Άρτας

ΕΛΛΗΝΙΚΗ ΔΗΜΟΚΡΑΤΙΑ
ΔΗΜΟΣ ΚΕΝΤΡΙΚΩΝ ΤΖΟΥΜΕΡΚΩΝ
ΤΜΗΜΑ ΤΕΧΝΙΚΩΝ ΥΠΗΡΕΣΙΩΝ
16-2-2015
Ο ΕΠΙΓΡΑΦΕΥΣ

ΕΡΓΟ: ΠΟΛΥΚΑΤΑΣΚΕΥΗ ΟΜΒΡΟΔΕΞΑΜΕΝΩΝ
ΜΕ ΤΡΙΑ ΔΗΜΟΥ ΚΕΝΤΡΙΚΩΝ ΤΖΟΥΜΕΡΚΩΝ

ΕΠΙΜΕΛΕΤΗΣ ΕΡΓΟΥ
ΔΑΣΟΛΟΓΟΣ
ΕΠΙΜΕΛΕΤΗΣ ΕΡΓΟΥ
ΕΠΙΜΕΛΕΤΗΣ ΕΡΓΟΥ

ΜΕΛΕΤΗ ΕΦΑΡΜΟΓΗΣ

ΘΕΣΗ: ΘΕΣΗ "ΛΟΥΤΣΑ" Τ.Κ. ΘΕΟΔΩΡΙΑΝΩΝ
ΔΗΜΟΥ ΚΕΝΤΡΙΚΩΝ ΤΖΟΥΜΕΡΚΩΝ
Π.Ε. ΑΡΤΑΣ

ΑΡΙΘΜΟΣ ΣΧΕΔΙΟΥ: Τ.01
ΘΕΜΑ ΣΧΕΔΙΟΥ: ΤΟΠΟΓΡΑΦΙΚΟ ΔΙΑΓΡΑΜΜΑ

ΚΛΙΜΑΚΑ 1:200
ΧΡΟΝΟΣ ΜΕΛΕΤΗΣ: ΣΕΠΤΕΜΒΡΙΟΣ 2013

ΒΟΥΡΓΑΡΕΛΟΣ ΣΤΕΦΑΝΟΣ 2013
Ο ΠΡΟΫΠΟΛΟΓΙΣΤΗΣ

ΔΗΜΗΤΡΙΟΣ ΚΑΤΣΙΒΕΛΟΠΟΥΛΟΣ
ΠΟΛΙΤΙΚΟΣ ΙΡΑΝΙΚΟΣ

ΒΟΥΡΓΑΡΕΛΟΣ ΣΤΕΦΑΝΟΣ 2013
ΒΕΡΒΕΡΗΣ
ΠΡΟΤΥΠΩΜΕΝΟΣ

ΕΛΛΗΝΙΚΗ ΔΗΜΟΚΡΑΤΙΑ
ΔΗΜΟΣ ΚΕΝΤΡΙΚΩΝ ΤΖΟΥΜΕΡΚΩΝ