

ΥΠΟΜΝΗΜΑ

1. Το υπό στοιχέα 1-2-3-4-5-6-7-1 ακίνητο ιδιοκτησίας Κοντορηνή Ελευθέρου βρίσκεται στην θέση "Άγια Κυριακή" εκτός ορίων οικισμού Άγια Κυριακή της δ.ε. Πελεκάνου δήμου Καντάνου-Σελίνου
2. Εμβαδόν ακριβούς
 $E = 1641.13 \mu^2$
3. Όροι Διόμησης
 Π.Δ 24-5-85 (ΦΕΚ 270Δ 31-5-85)
 Ν.3212/2003 (ΦΕΚ 308Α 31-12-03)
 - αρτιότητα 4000 τ.μ
 - συντ. διόμησης 0.20
 - συντ. κλίση 0.10
 - μεγ. ύψος 7.50μ + 1.50μ για στγή και 4.00μ για ισόγεια κτίσματα
 - ροφοί 2
 - πλ.γείε αποστ.σει 15.00μ
 - πρ.σωπο σε κοιλ.χρηστο χείρο 25μ
4. Το παρ.ν τοπογραφικό διάγραμμα συντάχθηκε σύμφωνα με τις διατάξεις του Ν.651/77 αρ.5
5. Από το ακίνητο δεν διέρχονται κλίμακες υψήλιες τμήματα.
6. Τα όρια υποδείχθηκαν από τον ιδιοκτήτη.
7. Το εμβαδόν υπολογίστηκε με τον τρόπο του Gauss.
8. Το σύστημα συντεταγμένων είναι το ΕΓΣΑ '87.
9. Το παραπάνω ακίνητο ευρίσκεται εκτός ζώνης προστασίας Natura 2000.

ΕΜΒΑΔΟΜΕΤΡΗΣΗ ΓΗΠΕΔΟΥ			
Με τη βοήθεια των ορθογωνικών συντεταγμένων των κορυφών του			
ΣΗΜΕΙΟ	X	Y	ΜΗΚΟΣ
1	466015.65	3900992.71	49.36
2	466059.35	3901015.66	14.27
3	466073.58	3901016.97	17.21
4	466071.66	3901034.07	14.71
5	466057.01	3901032.77	20.45
6	466037.01	3901037.06	20.57
7	466017.42	3901043.34	50.66
1	466015.65	3900992.71	
$E=1/2 \sum (X_i + X_{i+1})(Y_i - Y_{i+1})$			
$E = 1641.13 \mu^2$			

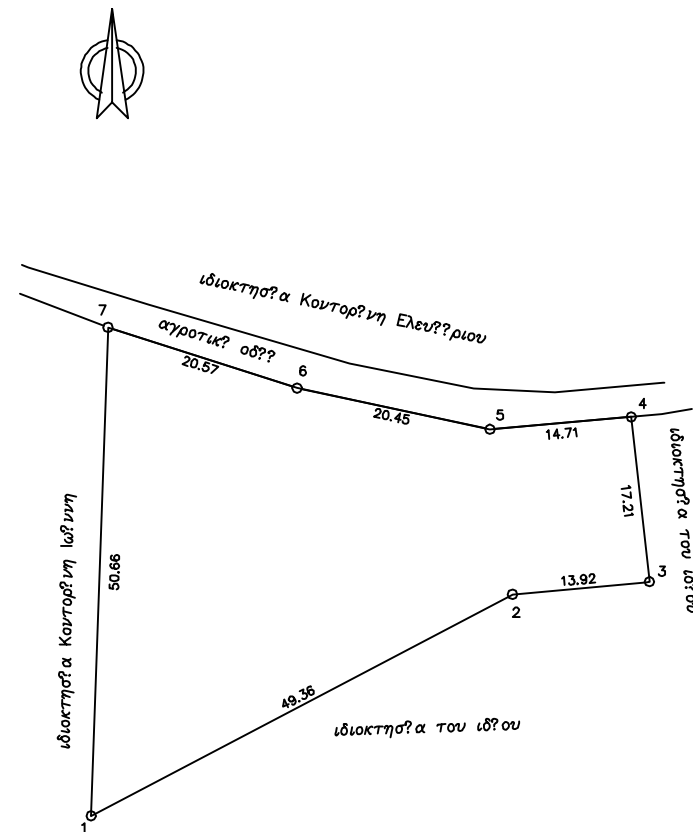
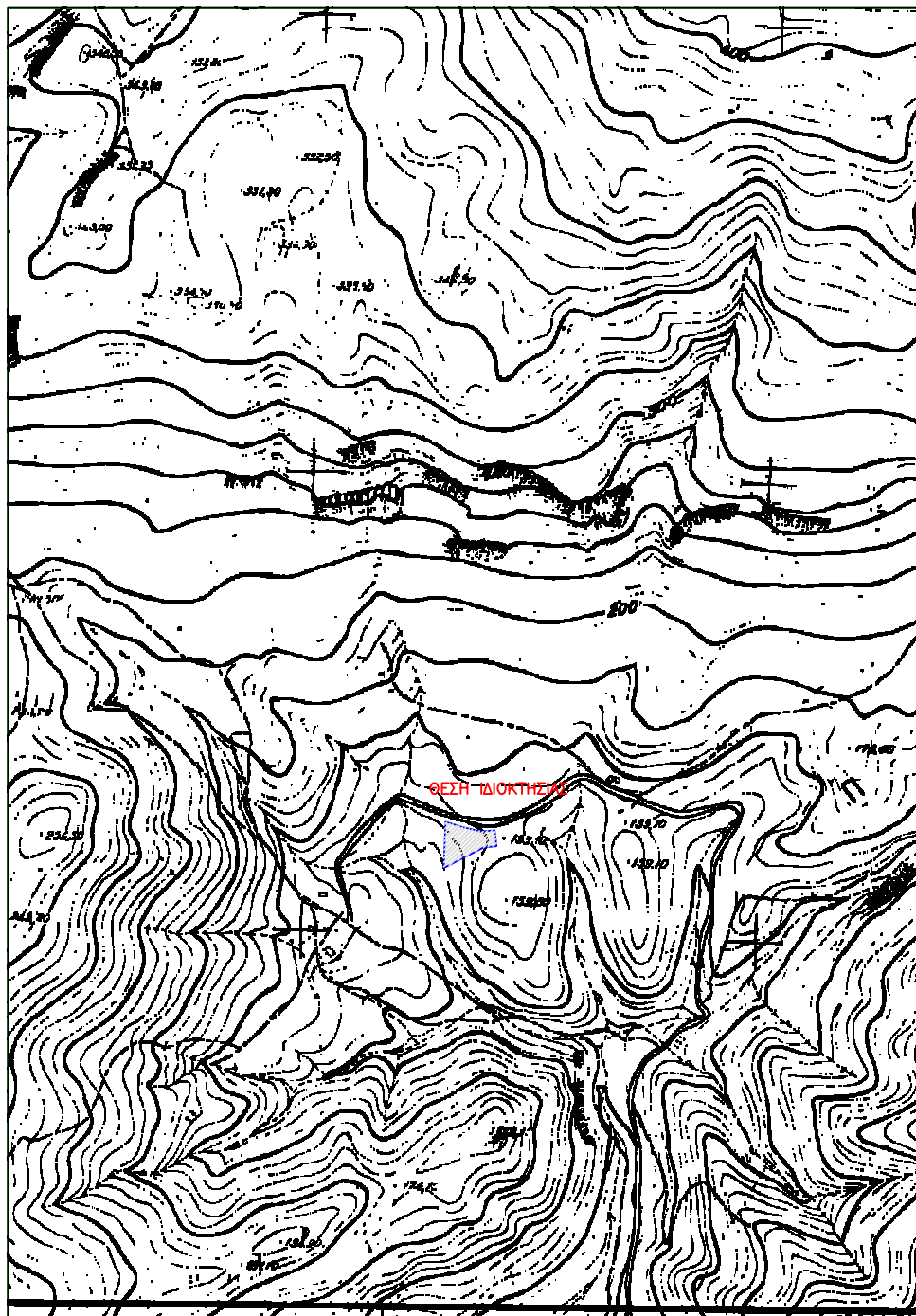

ΠΡΟΣΟΧΗ
 Το παρόν τοπογραφικό διάγραμμα θεωρείται ακριβές αποκλειστικά στο μέτρο που αποτελεί στο είδος υποκείμενο μέρος.

Τεχνικό Γραφείο
 Γιάννης Χ. Κωστάκης
 Διπλ. Πολιτικός Μηχανικός Α.Π.Θ.
 21 Μαΐου 1941 -22- Ρόμιο Τηλ 2831021028

Εργοδότης : ΚΟΝΤΟΡΙΝΗΣ ΕΛΕΥΘΕΡΙΟΣ
 Έργο : ΚΤΗΝΟΤΡΟΦΙΚΗ ΜΟΝΑΔΑ (Ελευθέρου εκτροφής)
 Θέση έργου : ΘΕΣΗ "ΑΓΙΑ ΚΥΡΙΑΚΗ" ΕΚΤΟΣ ΟΡΙΩΝ ΟΙΚΙΣΜΟΥ ΑΓΙΑΣ ΚΥΡΙΑΚΗΣ Δ.Ε. ΠΕΛΕΚΑΝΟΥ ΔΗΜΟΥ ΚΑΝΤΑΝΟΥ-ΣΕΛΙΝΟΥ
 Μελετητής : ΓΙΑΝΝΗΣ Χ. ΚΩΣΤΑΚΗΣ

Θέμα Σχεδίου : ΤΟΠΟΓΡΑΦΙΚΟ ΔΙΑΓΡΑΜΜΑ
 Κλίμακα : 1 : 500
 Αρ. Σχεδίου : 1
 Χρόνος Μελέτης : ΜΑΙΟΣ 2014