

ΕΠΙΣΗΜΑΝΣΗ
 Το παρόν τοπογραφικό διάγραμμα
 βασίζεται στις αεροφωτοστάσεις της 27/02/2014
 και της 13/05/2014/17-02-2015 σύμφωνα με τους
 κανόνες που ισχύουν στην Ελλάδα.
 Ημερομηνία: 13/05/2014/17-02-2015
 Ονοματεπώνυμο: Γ. ΚΩΣΤΑΚΗΣ
 Διεύθυνση: Π. ΚΑΡΑΪΣΤΟΦΙΔΗ
 Διεύθυνση: Π. ΚΑΡΑΪΣΤΟΦΙΔΗ

ΕΜΒΑΔΟΜΕΤΡΗΣΗ ΓΗΠΕΔΟΥ			
Με τη βοήθεια των ορθογωνικών συντεταγμένων των κορυφών του			
ΣΗΜΕΙΟ	X	Y	ΜΗΚΟΣ
1	467853.82	3902110.94	32.71
2	467877.28	3902133.74	20.22
3	467891.04	3902148.56	18.50
4	467906.39	3902158.88	10.93
5	467910.15	3902189.15	14.42
6	467902.15	3902181.15	16.23
7	467887.08	3902187.17	12.24
8	467876.03	3902192.44	5.23
9	467871.23	3902194.53	14.10
10	467859.03	3902187.46	5.20
11	467854.00	3902186.13	10.49
12	467845.27	3902180.31	49.20
13	467821.96	3902136.98	9.41
14	467828.76	3902130.49	7.39
15	467834.95	3902126.44	24.42
1	467853.82	3902110.94	
$E=1/2 \sum (x_i + x_{i+1})(y_i - y_{i+1})$			
E = 4036.66 μ2			

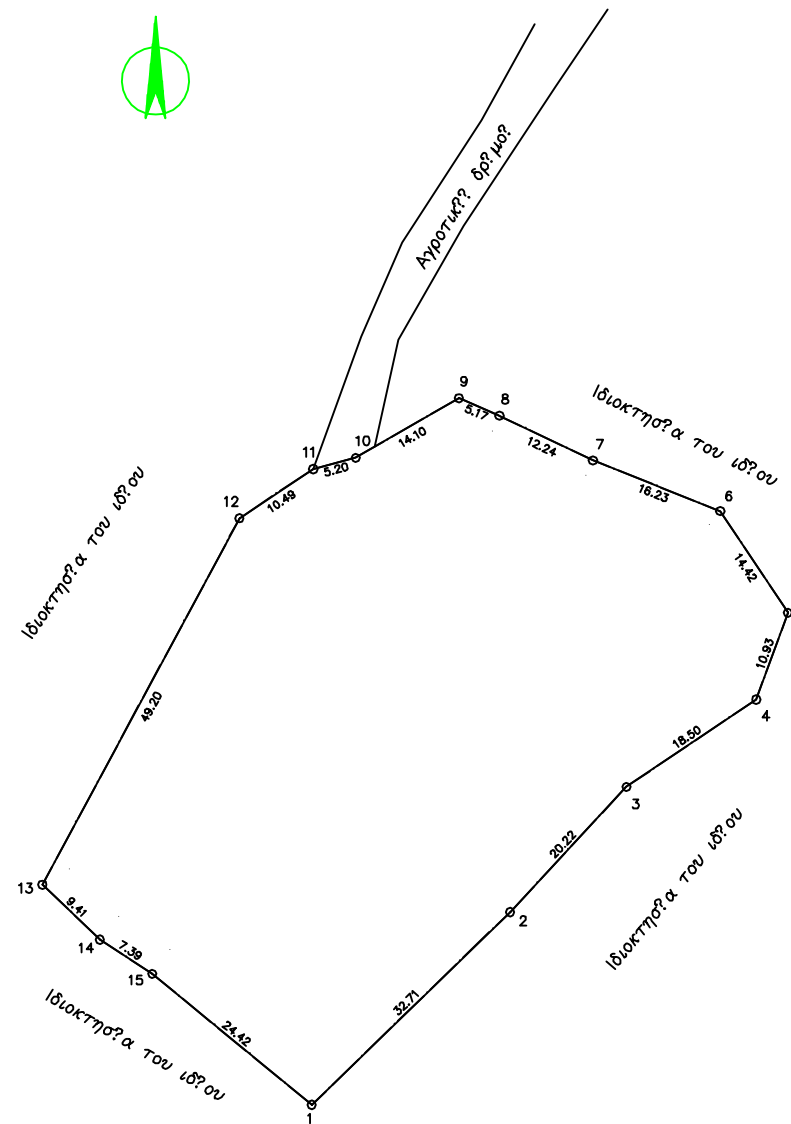

ΤΠΟΜΝΗΜΑ

1. Το υπό στοιχεία 1-2-3-4-5-6-7-8-9-10-11-12-13-14-15-1 ακίνητο ιδιοκτησία Σκλαβική Δημήτριου βρίσκεται στην ??ση "Ανώγεια" εκτός ορίων οικισμού Βουτ?? της δ.ε Πελεκάνου του δήμου Καυτήνου-Σελίνου

$E = 4036.66 \mu 2$

3. Οροι δόμησης?
 ΠΔ 24-5-85 (ΦΕΚ 270Δ 31-5-85)
 Ν.3212/2003 (ΦΕΚ 308Α 31-12-03)
 -αριθ?τητα 4000 τ.μ
 -συντ. δόμηση? 0.20
 -συντ. κ?λυση? 0.10
 -μεγ. ?ψο? 7.50μ + 1.50μ για στ?γη και 4.00μ για ισ?γεια κτ?σματα
 -?ροφοι 2
 -πλ?γιε? αποστ?σει? 15.00μ
 -πρ?σωπο σε κομ?χρηστο χ?ρο 25μ
4. Το παρ?ν τοπογραφικό δ?γραμμα συντ?χθηκε σύμφωνα με τ? διατ?ξει? του Ν.651/77 αρ.5
5. Από το ακίνητο δεν δ?ρχονται πυλ?νε? υψ?λη? τ?ση?.
6. Τα ?ρια υποδ?χθηκαν από τον ιδιοκτ?τη.
7. Το εμβαδ?ν υπολογ?στηκε με τον τ?πο του Gausse.
8. Το σ?στημα συντεταγμένων είναι το ΕΓΣΑ '87.
9. Το παραπ?νω ακίνητο ευρ?σκεται εκτ?? ζ?νη? προστασ?α? Natura 2000.

Τεχνικό
 Γραφέο
 Γι?ννη? Χ. Κωστ?κη?
 Διπλ Πολιτικ?? Μηχανικ?? Α.Π.Θ.
 21 Μα?ου 1941 -22- Ρ??υμνο Τηλ 2831021028

Εργοδ?τη? : ΣΚΛΑΒΑΚΗΣ ΔΗΜΗΤΡΙΟΣ
 Εργο : ΚΤΗΝΟΤΡΟΦΙΚΗ ΜΟΝΑΔΑ (Ελευ?ρά? εκτροφ??)
 Θ?ση εργου : ΘΕΣΗ "ΑΝΩΓΕΙΑ" ΕΚΤΟΣ ΟΡΙΩΝ ΟΙΚΙΣΜΟΥ ΒΟΥΤΑΣ Δ.Ε. ΠΕΛΕΚΑΝΟΥ ΔΗΜΟΥ ΚΑΝΤΑΝΟΥ-ΣΕΛΙΝΟΥ
 Μελετητ?? : ΓΙΑΝΝΗΣ Χ ΚΩΣΤΑΚΗΣ

Θ?μα Σχεδ?ου : ΚΛ?μακα : 1 : 500
 ΤΟΠΟΓΡΑΦΙΚΟ ΔΙΑΓΡΑΜΜΑ : Αρ. Σχεδ?ου : 1
 Χρ?νο? Μελ?τη? : ΔΕΚΕΜΒΡΙΟΣ 2014