



ΣΥΝΤΕΤΑΓΜΕΝΕΣ ΣΗΜΕΙΑ

	X	Y	ΜΗΚΟΣ
A	339908,72	4186537,51	20
B	339899,94	4186514,1	20
Γ	339881,22	4186521,13	20
Δ	339890	4186544,54	20
Α	339908,72	4186537,51	

$SE = 2(X_1 + X_2)(Y_1 - Y_2)$
 ΓΡΑΦΑΣ: 500 τ.μ.

ΥΠΟΜΗΜΑ

1. Ορεινός Δορυλός Ν. 2075/92, Ν. 2145/93 & Ν. 2801/00
 2. Συμβατό Οικόπεδο = 200,00 τ.μ.
 3. Αετοπύλο Υψόμετρο ±0,00/+908,30 (ΕΙΝΑΙ ΣΤΟ ΚΕΝΤΡΟ ΤΗΣ ΒΑΣΗΣ ΤΟΥ ΙΣΤΟΥ)
 4. Γεωγραφικά Συντεταγμένες κατά ΕΓΣΑ '87
- Γεωγραφικός μίσθος $\lambda = 22^{\circ} 10' 51''$, 99
 Γεωγραφικός πλάτος $\phi = 37^{\circ} 48' 43''$, 70
 $X = 339892,99$ $Y = 4186530,01$

ΠΑΡΑΤΗΡΗΣΗ

Ο ΙΣΤΟΣ ΚΑΙ ΤΑ ΜΗΧΑΝΗΜΑΤΑ ΤΟΥ Ο.Τ.Ε. ΕΙΝΑΙ ΕΓΚΑΤΕΣΤΗΜΕΝΑ ΣΕ ΕΚΤΑΣΗ ΤΟΥ ΕΧΩΔ ΠΑΡΑΧΩΡΗΘΕΙΣ ΤΟΝ Ο.Τ.Ε. ΕΝΑΝΤΙ ΜΙΘΩΣΗΣ

ΒΕΒΛΗΘΗΚΕ

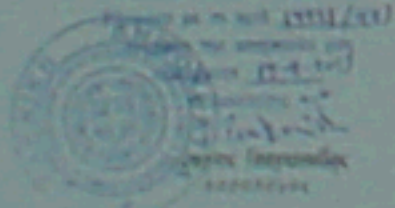

ΟΔΟΓΡΟΦΙΚΟ ΣΧΗΜΑ

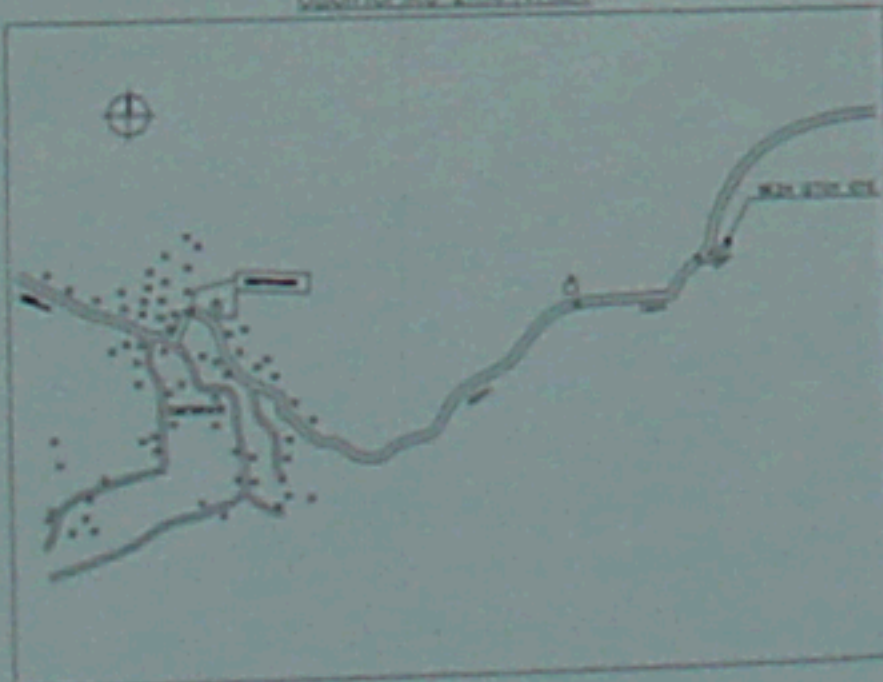

ΑΓΙΟΣΤΑΣΜΑ ΚΑΡΤΗΣ Γ.Υ.Σ.
ΚΑ. 1:50000



ΟΤΕ Α.Ε. Δ/ΝΣΗ ΤΕΧΝΟΛΟΓΙΩΝ ΔΙΚΤΥΟΥ ΤΜΗΜΑ ΔΟΜΙΚΗΣ ΥΠΟΔΟΜΗΣ		
ΕΡΓΟ : ΣΤΑΘΜΟΣ ΠΑΓΚΡΑΤΙ ΒΤΒ (0010042)		
ΘΕΣΗ : Δ.ΛΕΥΚΑΣΙΟΥ - Ν.ΑΧΑΪΑΣ		
ΗΜΕΡΟΜΗΝΙΑ : ΜΑΡΤΙΟΣ 2009		
ΘΕΜΑ ΣΧΕΔΙΟΥ	ΤΟΠΟΓΡΑΦΙΚΟ ΔΙΑΓΡΑΜΜΑ	ΑΡ. ΣΧΕΔΙΟΥ Ρ/Η 172/03 01/2
ΚΛΙΜΑΚΑ : 1 : 200		
ΚΩΔΙΚΟΣ ΑΡΙΘΜΟΣ ΣΤΑΘΜΟΥ		ΣΦΡΑΓΙΔΑ
0010042		
ΟΝΟΜΑΤΕΠΩΝΥΜΟ ΕΠΙΣΤΗΜΟΝΙΚΟ ΤΙΤΛΟ ΑΡΙΘΜΟΣ ΠΡΩΤΟΚΟΛΛΟΥ ΗΜΕΡΟΜΗΝΙΑ		