

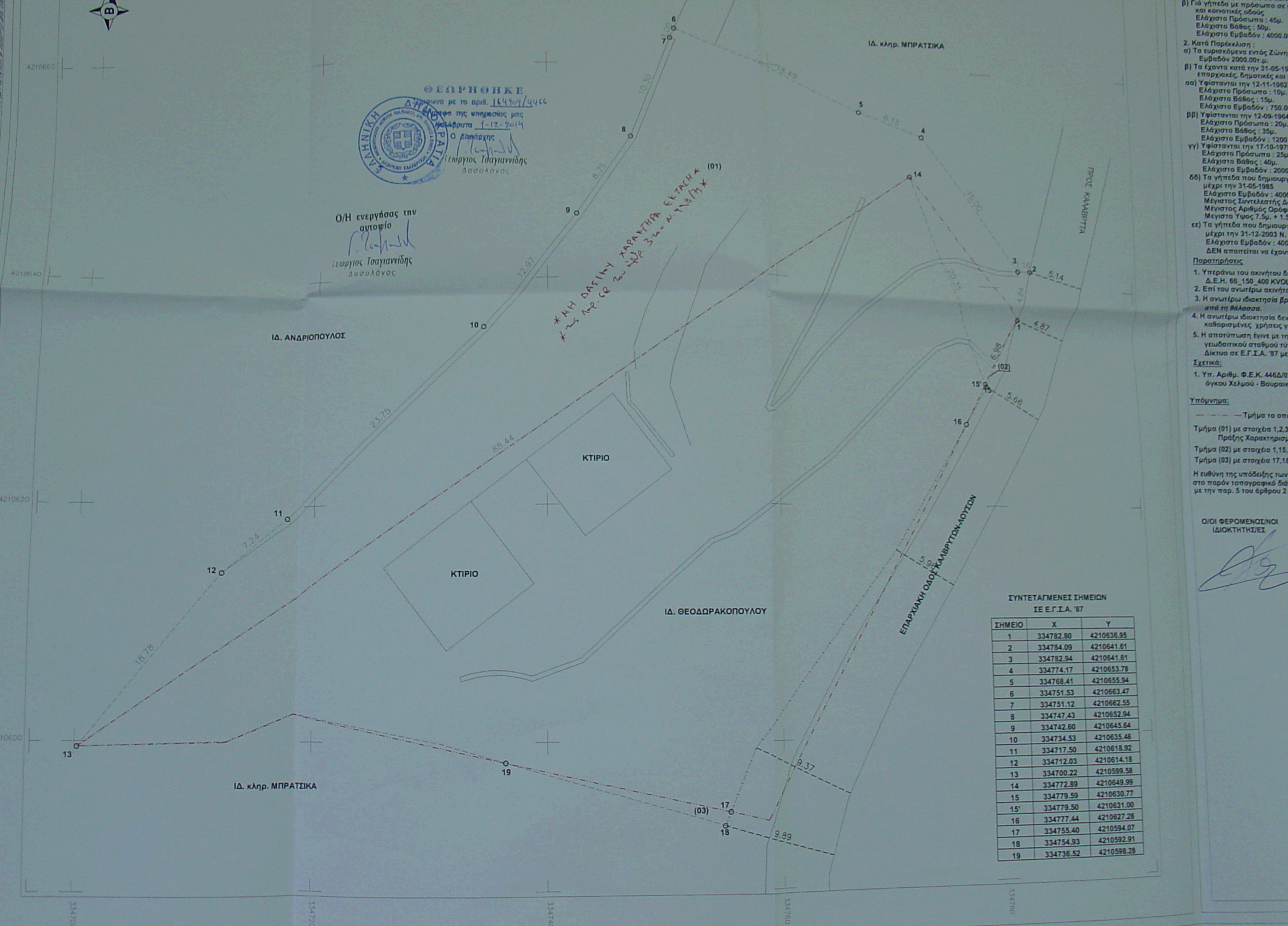

ΘΕΩΡΗΘΗΚΕ
 με το αριθ. 16499/446
 της υπηρεσίας μας
 ημερομηνία 1-12-2014
 Ο Διευθυντής
 Γεωργιος Τσαγιαννίδης
 Διευθυντής

Ο/Η ενεργήσας την
 αυτοψία
 Γεωργιος Τσαγιαννίδης
 Διευθυντής

* ΜΗ ΔΑΣΙΝΗ ΧΑΡΑΚΤΗΡΑ ΕΚΤΑΣΗ * (01)
 * 25 Μ.Ε. ΕΡ 200 Μ.Ε. 3200 Μ.Ε. 120/71 *



ΣΥΝΤΕΤΑΓΜΕΝΕΣ ΣΗΜΕΙΩΝ
 ΣΕ Ε.Γ.Σ.Α. '87

ΣΗΜΕΙΟ	X	Y
1	334782.90	4210636.95
2	334784.09	4210641.81
3	334782.94	4210641.81
4	334774.17	4210653.78
5	334768.41	4210655.94
6	334751.53	4210663.47
7	334751.12	4210662.55
8	334747.43	4210652.94
9	334742.60	4210645.64
10	334734.53	4210635.48
11	334717.50	4210618.92
12	334712.03	4210614.18
13	334700.22	4210599.58
14	334772.89	4210649.99
15	334779.59	4210630.77
15'	334779.50	4210631.00
16	334777.44	4210627.28
17	334755.40	4210594.07
18	334754.93	4210592.91
19	334736.52	4210598.28

Ελάχιστο Πρόσωπο σε κοινόχρηστο δρόμο
 β) Για γήπεδα με πρόσωπο σε κοινόχρηστο δρόμο
 και κοινοτικές οδούς
 Ελάχιστο Πρόσωπο : 45μ.
 Ελάχιστο Βάθος : 50μ.
 Ελάχιστο Εμβαδόν : 4000.00τ.μ.

2. Κατά Παρέκκλιση :
 α) Τα ευρισκόμενα εντός Ζώνης εκμεταλλεύσεως
 Εμβαδόν 2000.00τ.μ.
 β) Τα έχοντα κατά την 31-05-1985 επαρχιακές, δημοτικές και κοινοτικές οδούς
 αα) Υφίστανται την 12-11-1962 και Ελάχιστο Πρόσωπο : 10μ.
 Ελάχιστο Βάθος : 15μ.
 Ελάχιστο Εμβαδόν : 750.00τ.μ.
 ββ) Υφίστανται την 12-09-1964 και Ελάχιστο Πρόσωπο : 20μ.
 Ελάχιστο Βάθος : 35μ.
 Ελάχιστο Εμβαδόν : 1200.00τ.μ.
 γγ) Υφίστανται την 17-10-1978 και Ελάχιστο Πρόσωπο : 25μ.
 Ελάχιστο Βάθος : 40μ.
 Ελάχιστο Εμβαδόν : 2000.00τ.μ.
 δδ) Τα γήπεδα που δημιουργήθηκαν μέχρι την 31-05-1985
 Ελάχιστο Εμβαδόν : 4000.00τ.μ.
 Μέγιστος Συντελεστής Δόμησης : 0.25
 Μέγιστος Αριθμός Ορόφων : 3
 Μέγιστο Ύψος : 7.5μ. + 1.5μ. γ.α.
 εε) Τα γήπεδα που δημιουργήθηκαν μέχρι την 31-12-2003 Ν. 321/2003
 Ελάχιστο Εμβαδόν : 4000.00τ.μ.
 ΔΕΝ απαιτείται να έχουν προϋποθέσεις

Παρατηρήσεις
 1. Υπεράνω του ακινήτου δεν δεσφύονται Δ.Ε.Η. 66_150_400 KVOLTΣ
 2. Επί του ανωτέρω ακινήτου δεσφύονται Δ.Ε.Η. 66_150_400 KVOLTΣ
 3. Η ανωτέρω ιδιοκτησία βρίσκεται από τη θάλασσα.
 4. Η ανωτέρω ιδιοκτησία δεν βρίσκεται καθορισμένες χρήσεις γης.
 5. Η αποτύπωση έγινε με τη μέθοδο γεωδαιτικού σταθμού τύπου Δίκτυο σε Ε.Γ.Σ.Α. '87 με Γεωδαιτικό Σημείο 100/71

Σχετικά:
 1. Υπ. Αριθμ. Φ.Ε.Κ. 446Δ/02-10/03 του Υπουργού Περιβάλλοντος, Χωροταξίας και Αντισεισμολογίας - Βουραϊκού 100/71

Υπόμνημα:
 - - - - - Τμήμα το οποίο
 Τμήμα (01) με στοιχεία 1,2,3,4,5 Πράξης Χαρακτηρισμού.
 Τμήμα (02) με στοιχεία 1,15,16,17,18,19.
 Τμήμα (03) με στοιχεία 17,18,19.
 Η ευθύνη της υπόδοξης των ορίων στο παρόν ταπογραφικό διάγραμμα με την παρ. 5 του άρθρου 2 του Ν. 321/2003

ΟΙΟΙ ΦΕΡΟΜΕΝΟΣ/ΟΙΟΙ ΙΔΙΟΚΤΗΤΗΣ/ΕΣ

(Signature)