

ΑΠΟΣΠΑΣΜΑ ΧΑΡΤΗ Γ.Υ.Σ. (6245 5)-ΚΛΙΜΙ 1/5000

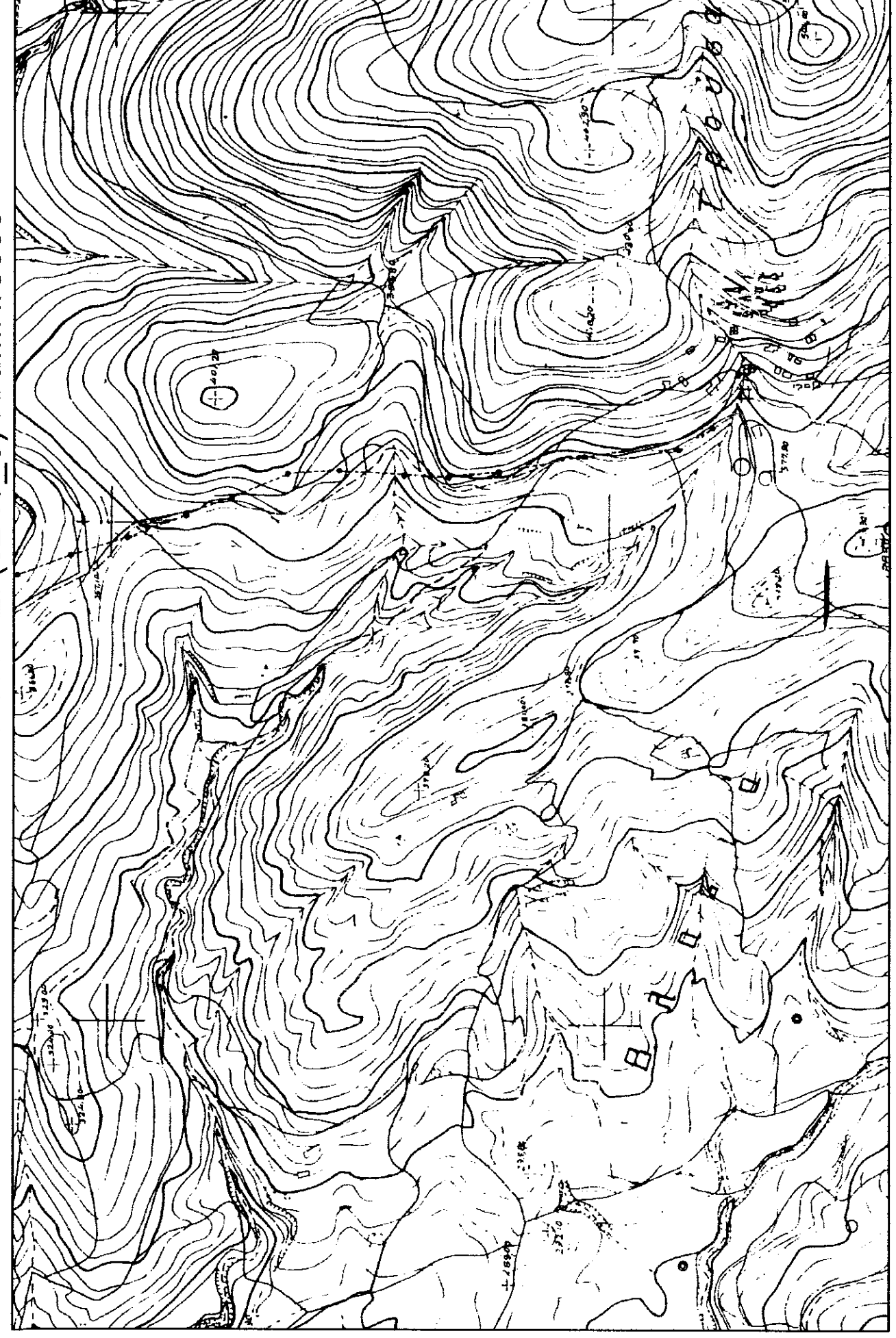

ΟΔΟΠΡΟΙΚΟ ΣΚΑΡΙΦΗΜΑ-ΔΟΥΡΥΦΟΡΙΚΟΣ ΕΝΤΟΠΙΣΜΟΣ

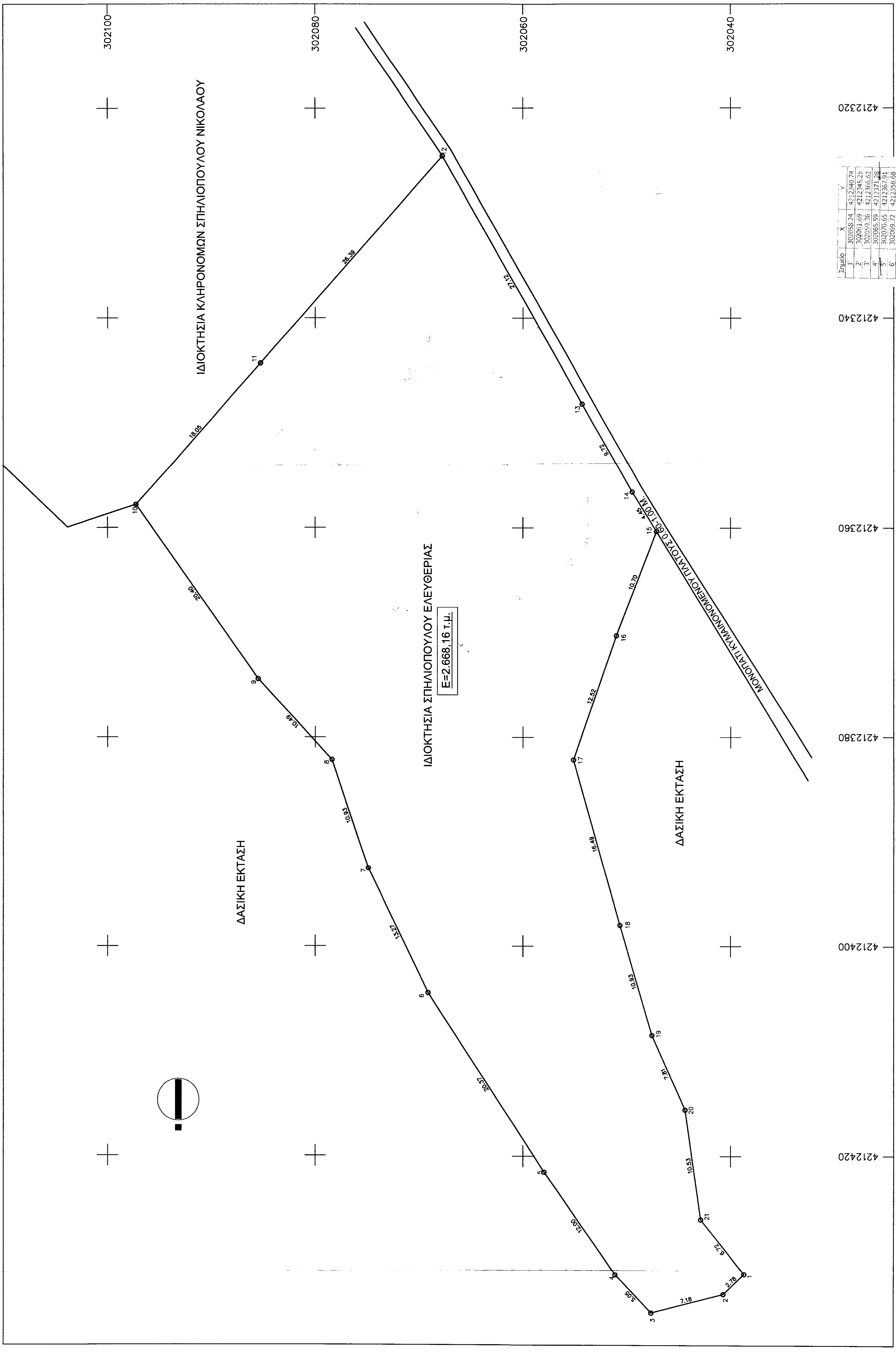
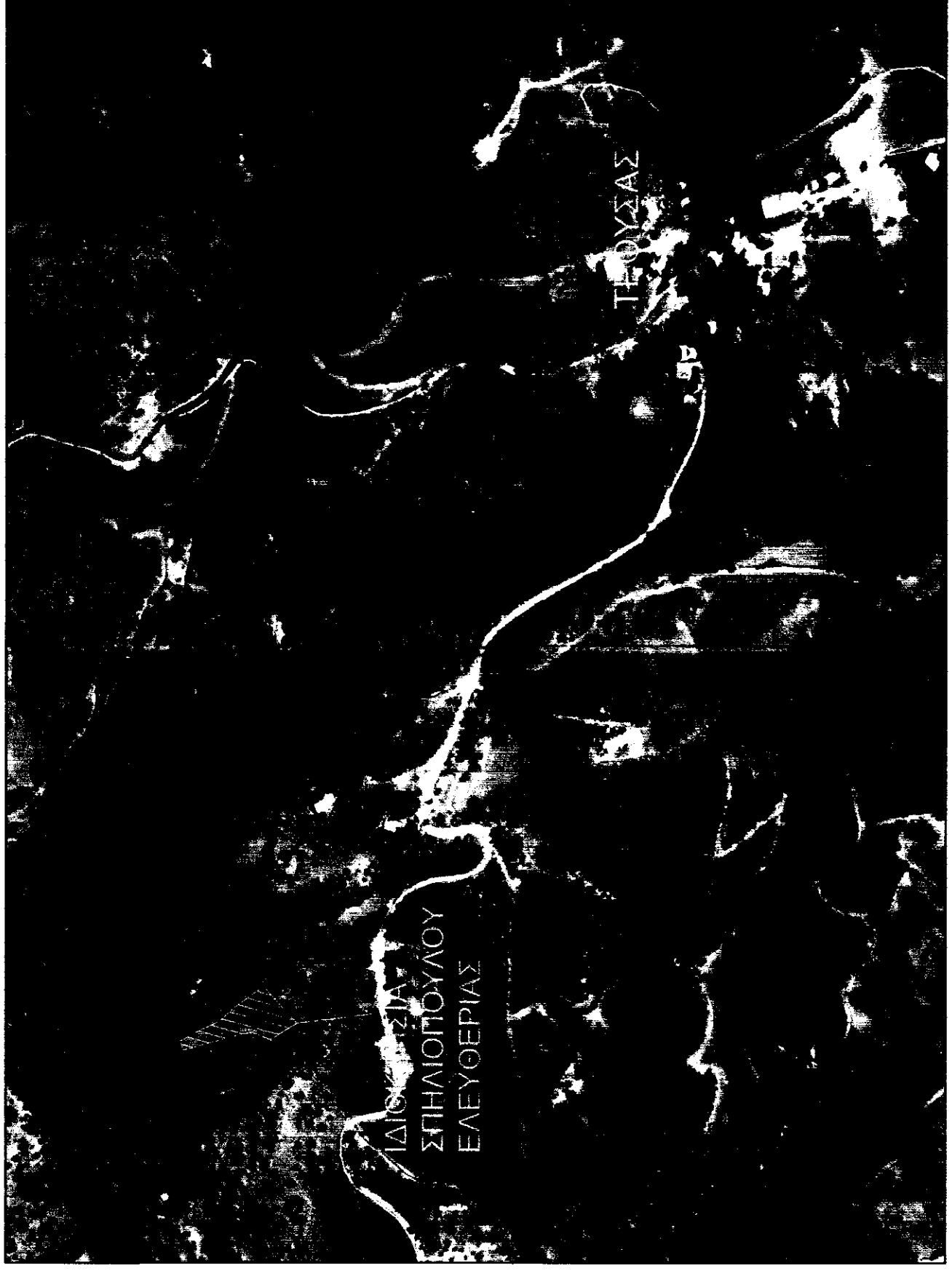

Σημείο	X	Y
1	4212340	3020350
2	4212380	3020400
3	4212420	3020450
4	4212380	3020500
5	4212340	3020550
6	4212300	3020600
7	4212340	3020650
8	4212380	3020700
9	4212420	3020750
10	4212380	3020800
11	4212340	3020850
12	4212300	3020900
13	4212340	3020950
14	4212380	3021000
15	4212340	3021050
16	4212300	3021100
17	4212340	3021150
18	4212380	3021200
19	4212420	3021250
20	4212380	3021300
21	4212340	3021350
22	4212300	3021400

Σημείο	X	Y
1	4212340	3020350
2	4212380	3020400
3	4212420	3020450
4	4212380	3020500
5	4212340	3020550
6	4212300	3020600
7	4212340	3020650
8	4212380	3020700
9	4212420	3020750
10	4212380	3020800
11	4212340	3020850
12	4212300	3020900
13	4212340	3020950
14	4212380	3021000
15	4212340	3021050
16	4212300	3021100
17	4212340	3021150
18	4212380	3021200
19	4212420	3021250
20	4212380	3021300
21	4212340	3021350
22	4212300	3021400

Ε = 1/2 (Σ(x<sub>1</sub>·y<sub>2</sub>) - Σ(y<sub>1</sub>·x<sub>2</sub>))  
Ε = 2888,16 μ<sup>2</sup>

**ΠΡΟΣΩΠΙΚΑ**

**ΣΦΟΥΡΤΣΙΩΤΗΣ ΔΟΜΗΤΗΣ**  
Ένας στέβης πλάτος 1,65 μέτρων οριζόντιο τμήμα.  
Φ.Α.Κ. 270 Α, Π.Α. 31-5-1988.  
Κατοικία: Πύρρος, 25 μ. σε κοινοτικό βόρειο Παράρτημα, οδού 4000 γ.μ., πρ. Ν. 3312 / 2003 Δ.Α. Αθήνας, 2007 μ.  
Μήγιστο ύψος: 7,50 μ.  
Μέγιστος αριθμός ορόφων: 2  
1) βόρεια

**ΔΑΔΗΜ ΟΡΘΗ**  
Το οικόπεδο βρίσκεται από την κέντρα του οικόπεδου και είναι ορθό και ισοπίπτοντα.  
1) βόρεια

**ΔΑΚΑΡΩΝ ΔΗ**  
Πλάτος από το σταθμό που περιγράφεται από το σημείο 1-2-3...-21-1. Εν δόξα καλό περιφύλαξης.  
1) βόρεια

**ΠΛΑΤΟΣ ΚΙΝΗΣ**  
Το πλάτος είναι 9,97 / 4,07 / 19,95 μέτρα και είναι ορθό και ισοπίπτοντα από το σταθμό που περιγράφεται οριζόντιο τμήμα. Οριζόντιο τμήμα.

**ΔΙΑΣΤΑΣΗ ΔΕΞΙΩΣ**  
Το πλάτος είναι 9,97 / 4,07 / 19,95 μέτρα και είναι ορθό και ισοπίπτοντα από το σταθμό που περιγράφεται οριζόντιο τμήμα. Οριζόντιο τμήμα.

Ο συντάκτης υπογράφει:

**ΤΕΧΝΙΚΟ ΓΡΑΦΕΙΟ**  
**ΝΙΚΟΛΑΟΥ**  
**ΤΡΙΑΝΤΑΦΥΛΛΟΠΟΥΛΟΥ**  
ΔΙΠΛΩΜΑΤΟΥΧΟΣ ΠΟΛΙΤΙΚΟΣ ΜΗΧΑΝΙΚΟΣ

EMAIL: [chriakolaou@hotmail.com](mailto:chriakolaou@hotmail.com)  
Ηλεκτρονική: [chriakolaou@hotmail.com](mailto:chriakolaou@hotmail.com)  
Τηλ.: 6916.619.213

ΜΕΛΕΤΗ  
ΕΠΙΒΛΕΨΗ  
ΚΑΤΑΣΚΕΥΗ

ΕΡΓΟ: ΑΠΟΤΥΠΩΣΗ ΑΓΡΟΤΕΜΑΧΙΟΥ

ΕΡΓΟΔΟΤΗΣ: ΣΠΗΛΙΟΠΟΥΛΟΥ ΕΛΕΥΘΕΡΙΑ

ΘΕΣΗ: "ΒΑΜΒΑΚΙΑ", ΕΚΤΟΣ ΣΧΕΔΙΟΥ Κ.Π. ΤΡΟΥΣΑ Δ.ΕΡΥΜΑΝΘΟΥ

ΜΕΛΕΤΗΤΗΣ: ΝΙΚΟΛΑΟΣ ΤΡΙΑΝΤΑΦΥΛΛΟΠΟΥΛΟΣ ΠΟΛΙΤΙΚΟΣ ΜΗΧΑΝΙΚΟΣ

ΘΕΜΑ ΣΧΕΔΙΟΥ: ΤΟΠΟΓΡΑΦΙΚΟ ΔΙΑΓΡΑΜΜΑ

ΚΑΙΜΑΚΕΣ: 1:200

ΧΡΟΝΟΣ ΜΕΛΕΤΗΣ: ΙΟΥΛΙΟΣ 2013

ΣΦΟΥΡΤΣΙΩΤΗΣ ΔΟΜΗΤΗΣ

ΕΛΕΥΘΕΡΙΑ ΝΙΚΟΛΑΟΥ