

ΦΩΤΟΓΡΑΦΙΑ ΑΠΟ ΘΕΣΗ ΛΗΨΗΣ 1



ΦΩΤΟΓΡΑΦΙΑ ΑΠΟ ΘΕΣΗ ΛΗΨΗΣ 2

**Όροι δόμησης**  
 Άρθρο 1 Π.Δ 24/31.5.1985 (ΦΕΚ 270Δ)  
 Παρεκκλιση άρθρο 1 παρ.2.β.γ του ΠΔ/24-5-85  
 Ελάχιστο εμβαδόν: 4000 μ<sup>2</sup>  
 Ελάχιστο πρόσωπο: 45μ  
 Ελάχιστο βάθος: 50μ  
 Κάλυψη: 30% x 3187.40=956.22 μ<sup>2</sup>  
 Δόμηση: 0.90 x 3187.40 = 2868.66 μ<sup>2</sup>  
 Ύψος: 11,00 μ + 1.20 μ (στέγη)  
 Ορόφοι: 3  
 Πλάγιες αποστάσεις: 10.00 μ

**ΔΗΛΩΣΗ Ν.651/77**  
 Ο υπογράφων μηχανικός δηλώνω υπεύθυνα ότι, ότι στο εικονιζόμενο στο παρόν διάγραμμα γήπεδο, υπό τα στοιχεία ΑΒΓΔΕ-Α και εμβαδόν Ε=3187,40μ<sup>2</sup> ιδιοκτησίας ως εν τίτλω, που βρίσκεται επί της Δημοτική οδού Στυλίδος Δ.Κ. Ροδίτσας, ΕΚΤΟΣ ΣΧΕΔΙΟΥ του Δήμου Λαμίας, είναι άρτιο και οικοδομήσιμο κατά παρεκκλιση βασει του άρθρου 1 παρ.2.β.γ του ΠΔ/24-5-85

Ο Δηλών  
**ΑΘΑΝΑΣΙΟΣ Α. ΚΑΡΑΜΑΝΩΛΗΣ**  
 ΔΙΠΛΩΜΑΤΟΥΧΟΣ ΠΟΛΙΤΙΚΟΣ ΜΗΧΑΝΙΚΟΣ  
 ΠΟΛΥΤΕΧΝΙΚΗΣ ΣΧΟΛΗΣ ΠΑΝ/ΜΙΟΥ ΠΑΤΡΩΝ  
 Α.Μ.89657 ΑΦΜ:061247170 ΔΟΥ:ΛΑΜΙΑΣ  
 ΕΡΜΟΥ 9 - Κ. ΒΟΥΡΛΑ - ΤΗΛ.2235081000

**ΔΗΛΩΣΗ ΙΔΙΟΚΤΗΤΗ (Ν. 4030/2011)**  
 Ο κάτωθι υπογραμμένος Μπλάνης Ευάγγελος νόμιμος εκπρόσωπος της εταιρίας "ΛΑΤΟΜΕΙΑ ΛΑΜΙΑΣ ΑΒΕΕ" δηλώνω ότι: τα αρχικά και υλοποιημένα όρια του γηπέδου με στοιχεία "ΑΒΓΔΕ-Α" και με εμβαδόν Ε=3187,40μ<sup>2</sup> που επί της Δημοτική οδού Στυλίδος Δ.Κ. Ροδίτσας, ΕΚΤΟΣ ΣΧΕΔΙΟΥ του Δήμου Λαμίας, υπεδείχθησαν από εμένα, και ευθύνομε για την ακρίβεια των δηλουμένων ορίων του γηπέδου και για την ύπαρξη και την αιτία του δικαιώματος μας να ζητώ την έκδοση άδειας δόμησης

Ο ΔΗΛΩΝ

ΛΑΤΟΜΕΙΑ ΛΑΜΙΑΣ ΑΒΕΕ  
 2ο ΧΑΜ ΛΑΜΙΑΣ - ΔΟΜΟΚΟΥ  
 ΛΑΜΙΑ Τ.Κ. 35100  
 ΤΗΛ. 22310 22975 - 23474  
 ΑΦΜ 099511476 ΔΟΥ ΛΑΜ.ΑΣ

**ΠΙΝΑΚΑΣ ΣΥΝΤ/ΝΩΝ ΚΟΡΥΦΩΝ ΓΗΠΕΔΟΥ ΕΓΣΑ '87**  
**Ε(Α,Β,Γ,Δ,Ε,Α)=3.187.40μ<sup>2</sup>**

Κορυφή	X	Y	Li,i+1
A	366192.986	4306374.568	42.59
B	366233.834	4306362.508	29.64
Γ	366229.033	4306333.257	45.30
Δ	366222.399	4306288.447	42.27
Ε	366181.378	4306298.648	76.80

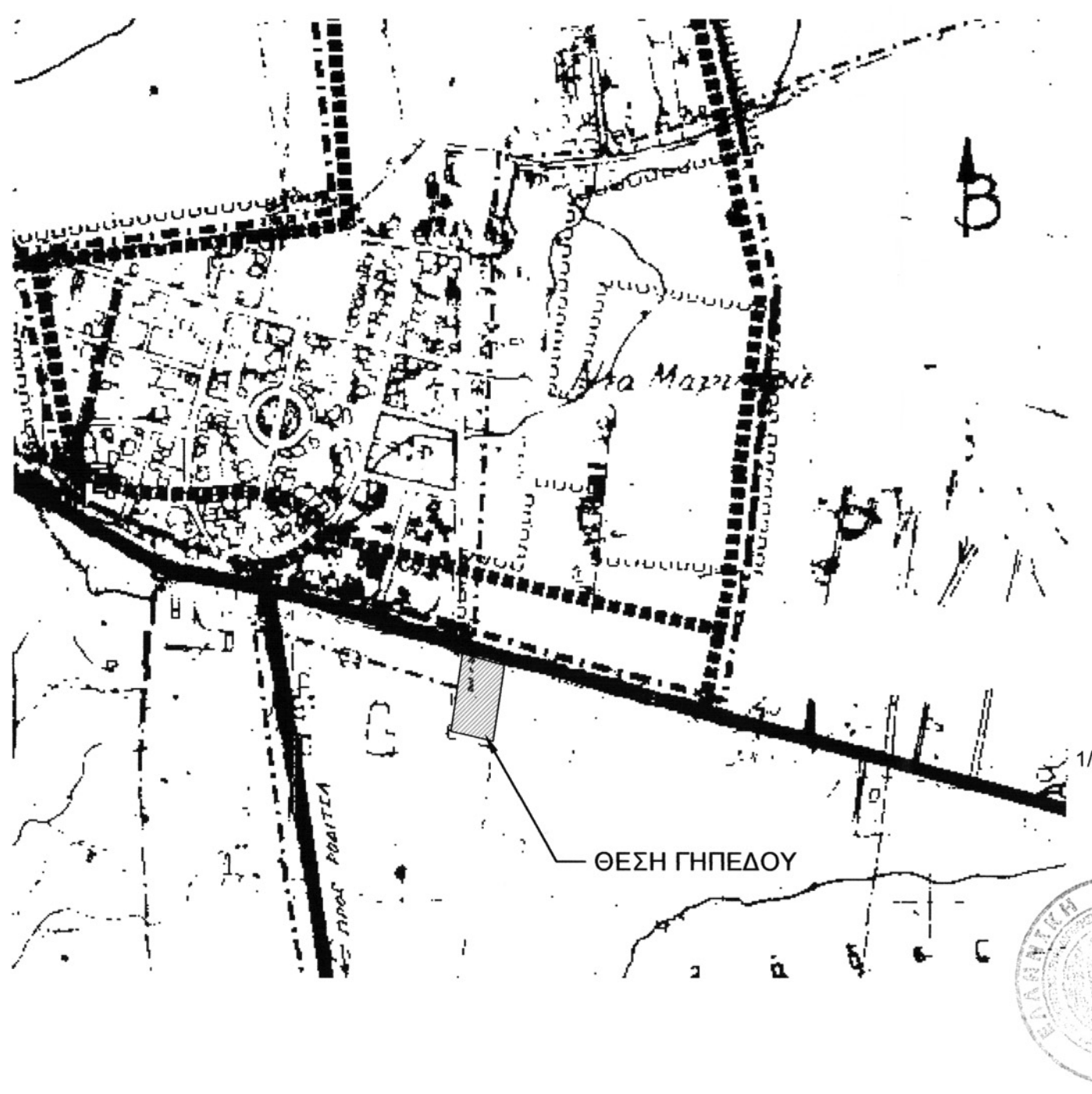
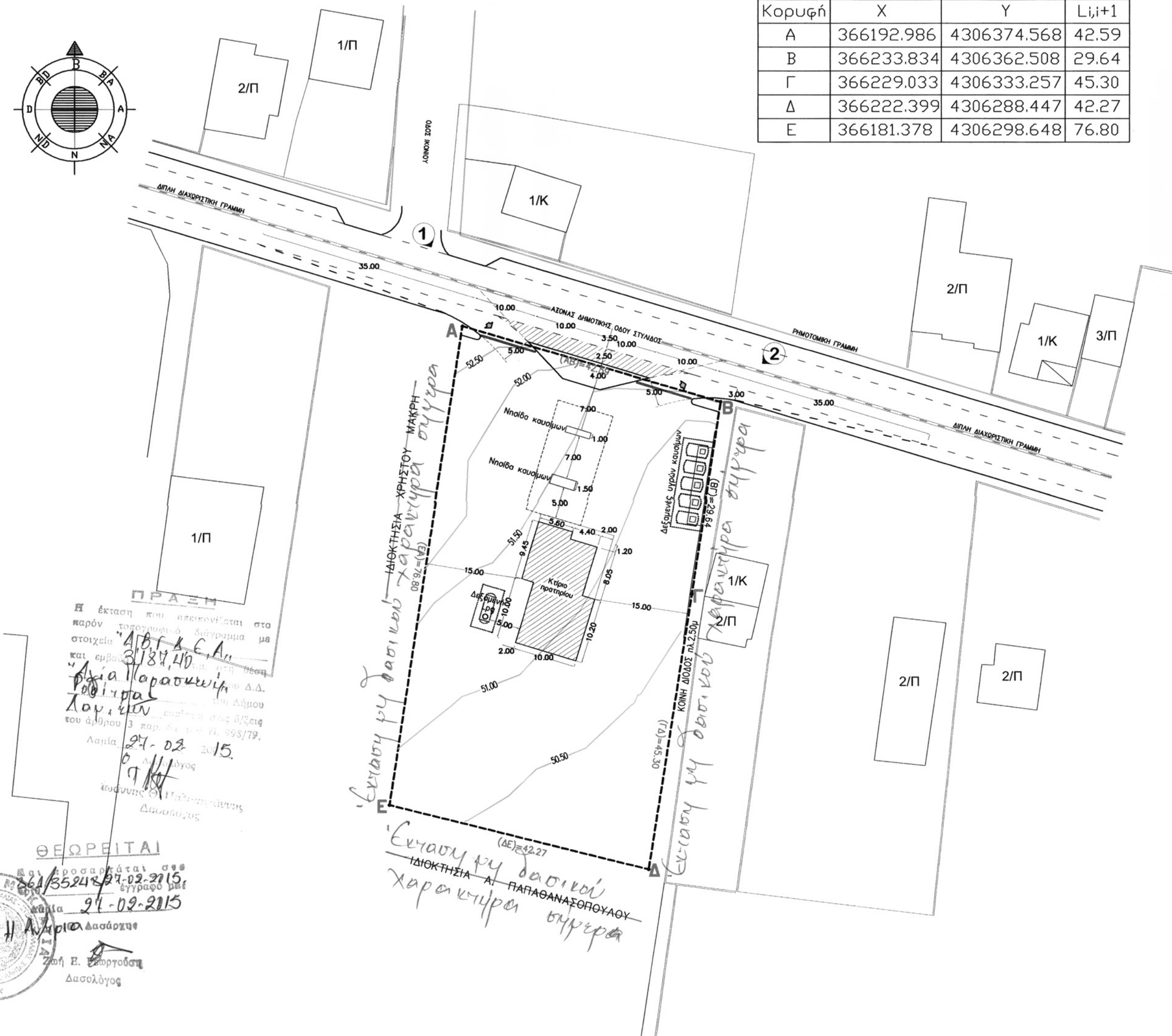

**ΠΡΑΞΗ**  
 Η έκταση που απεικονίζεται στο παρόν τοπογραφικό διάγραμμα με στοιχεία ΑΒΓΔΕ-Α, με εμβαδόν Ε=3187,40μ<sup>2</sup> και ιδιοκτήτρια Α.Δ. Παράσκωφ, Δ.Κ. Ροδίτσας, Δήμου Λαμίας, καθίσταται στις 8/5/87 του άρθρου 3 παρ. 2.β.γ του Ν. 24/31.5.1985/77.  
 Λαμία 27-02-2015  
 Α.Δ. Παράσκωφ  
 Ιδιοκτήτρια  
 Δασολόγος

**ΘΕΩΡΕΙΤΑΙ**  
 021/3524794-02-2915  
 27-02-2015  
 Δασολόγος  
 Ζωή Ε. Παργολιά  
 Δασολόγος

Έκταση 3187,40μ<sup>2</sup> ιδιοκτησίας Α.Δ. Παράσκωφ  
 Χαρακτηριστική σύγγραφα

<b>A</b>	ΕΡΓΟ : Μικτό πρατήριο καυσίμων με πλυντήριο - λιπαντήριο	
	ΘΕΣΗ : Δημοτική οδός Στυλίδος Δ.Κ. Ροδίτσας Δ. Λαμιών Χ.Θ. 0+650 δεξιά σύνδεσης Λαμίας - Νέου κόμβου Ε.Ο.	
ΕΡΓΟΔΟΤΗΣ : ΛΑΤΟΜΕΙΑ ΛΑΜΙΑΣ ΑΒΕΕ		
ΘΕΜΑ : <b>ΤΟΠΟΓΡΑΦΙΚΟ ΔΙΑΓΡΑΜΜΑ</b>		
ΚΛΙΜΑΚΑ :	1 : 500	ΑΡΙΘ. ΣΧΕΔ. <b>01</b>
ΗΜΕΡΟΜΗΝΙΑ :	ΙΑΝΟΥΑΡΙΟΣ 2015	
ΑΡΙΘ. ΜΕΛΕΤΗΣ :		
πολιτικός μηχανικός:	ΚΑΡΑΜΑΝΩΛΗΣ ΑΘΑΝΑΣΙΟΣ	
ΕΡΜΟΥ 9 Κ. ΒΟΥΡΛΑ 35008 caramanolis@gmail.com τηλ: 2235081000		
ΘΕΩΡΗΣΗ	ΥΠΟΓΡΑΦΗ-ΣΦΡΑΓΙΔΑ	
	ΑΘΑΝΑΣΙΟΣ Α. ΚΑΡΑΜΑΝΩΛΗΣ ΔΙΠΛΩΜΑΤΟΥΧΟΣ ΠΟΛΙΤΙΚΟΣ ΜΗΧΑΝΙΚΟΣ ΠΟΛΥΤΕΧΝΙΚΗΣ ΣΧΟΛΗΣ ΠΑΝ/ΜΙΟΥ ΠΑΤΡΩΝ Α.Μ.89657 ΑΦΜ:061247170 ΔΟΥ:ΛΑΜΙΑΣ ΕΡΜΟΥ 9 - Κ. ΒΟΥΡΛΑ - ΤΗΛ.2235081000	