

4306360

4306340

4306320

4306300

4306280

367540

367560

367580

367600

367620

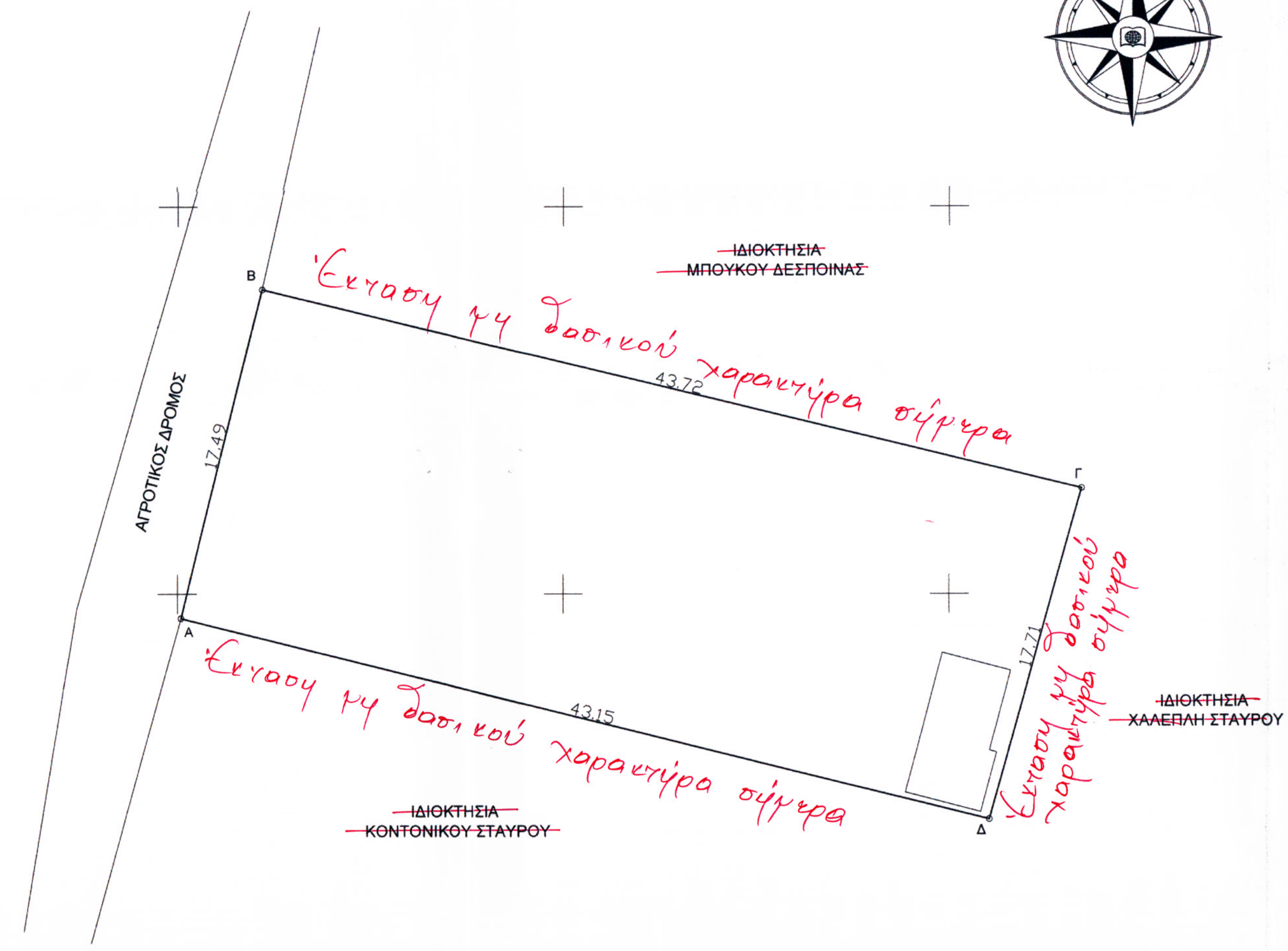
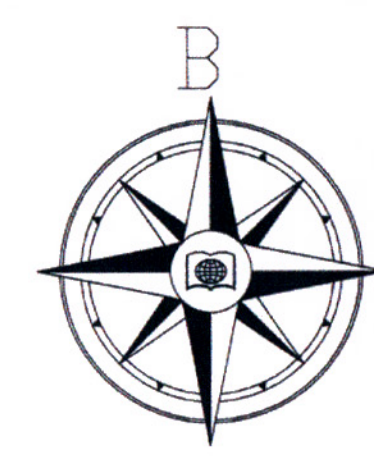

ΠΙΝΑΚΑΣ ΣΥΝΤΕΤΑΓΜΕΝΩΝ (ΕΓΣΑ '87) ΚΟΡΥΦΩΝ ΙΔΙΟΚΤΗΣΙΑΣ

A/A	X	Y
A	367560.18	4306318.74
B	367564.35	4306335.73
Γ	367606.83	4306325.42
Δ	367602.06	4306308.37

ΠΡΑΞΗ
 Η έκταση...
 στοιχεία "Α, Β, Γ, Δ, Α"
 και εμβαδόν 764,21 τ.μ.
 Μεγ. Βρύσης
 Λαμίας
 21-03-2014
 Γεώργιος Παλιούρας
 Δασολόγος

ΘΕΩΡΕΙΤΑΙ
 1550/34380/21.03.2014
 αριθ.
 21-04-2014
 Η Ασάραζη κ.α.α.
 Ζοή Ε. Γεωργοπούλου
 Δασολόγος

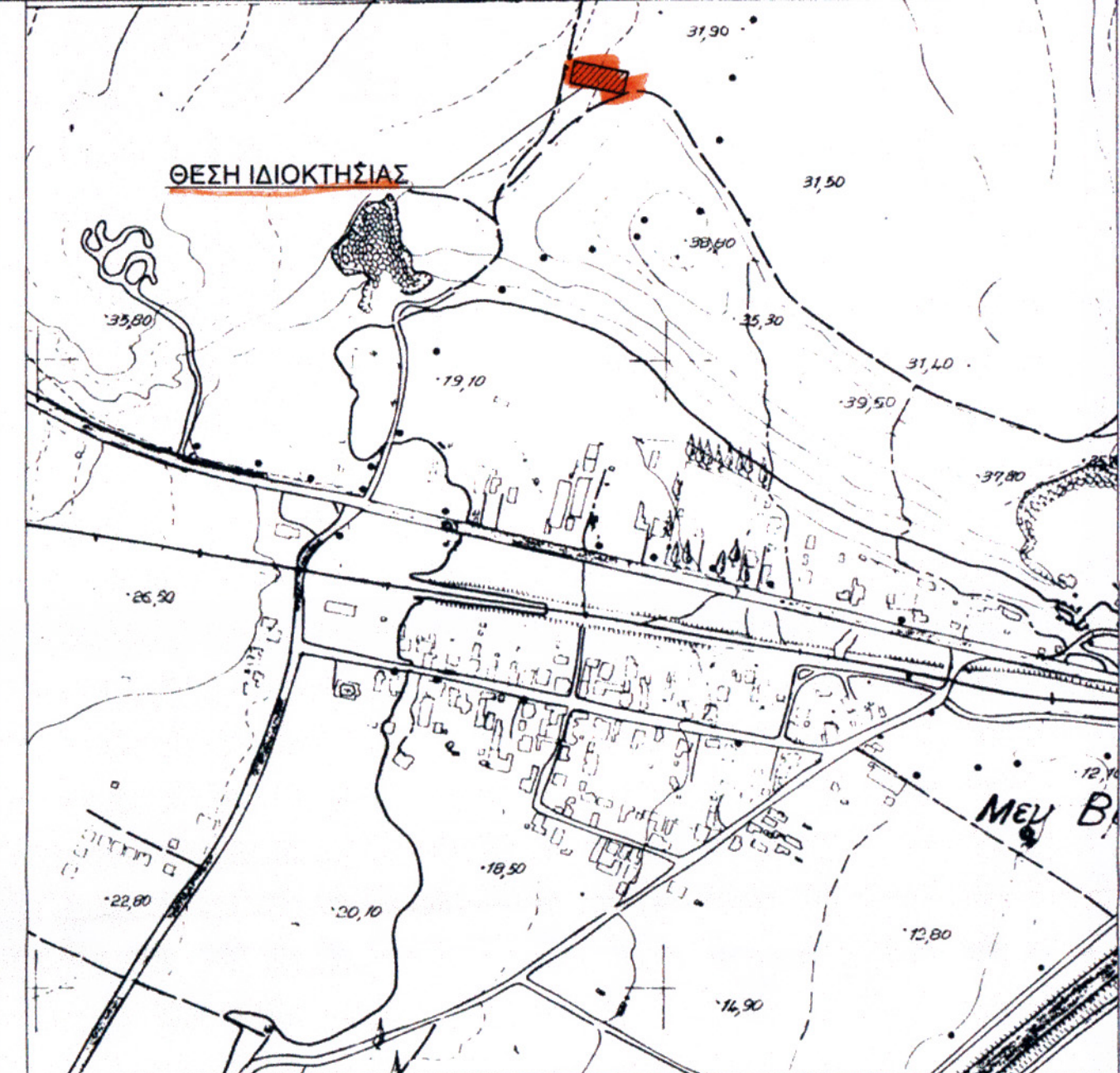

ΑΠΟΣΠΑΣΜΑ ΧΑΡΤΗ Γ.Υ.Σ. ΚΛΙΜΑΚΑ 1:5000
ΑΡ.ΦΥΛΛΟΥ ΧΑΡΤΗ 5362_2

ΤΟΠΟΓΡΑΦΙΚΟ ΔΙΑΓΡΑΜΜΑ

ΓΗΠΕΔΟ ΙΔΙΟΚΤΗΣΙΑΣ : ΚΟΝΤΟΝΙΚΟΥ ΑΝΑΣΤΑΣΙΟΥ
ΣΤΟ Δ.Δ. ΜΕΓΑΛΗΣ ΒΡΥΣΗΣ ΔΗΜΟΥ ΛΑΜΙΑΣ

ΚΛΙΜΑΚΑ 1:200

ΥΠΟΜΝΗΜΑ

ΕΜΒΑΔΟΝ ΟΙΚΟΠΕΔΟΥ ΜΕ ΣΤΟΙΧΕΙΑ (Α,Β,Γ,Δ-Α) =764.21 τ.μ.

ΔΗΛΩΣΗ του Ν. 651/77

Ο υπογεγραμμένος Οικονόμος Αντώνιος, Τοπογράφος Μηχανικός Τ.Ε., σύμφωνα με το Ν.Δ. 651 27-7-77 του άρθρου 5 και των παραγράφων 1 και 2 περι ατομικών ευθυνών του δηλώνοντας ή βεβαιώνοντας, δηλώνω υπεύθυνα και εν γνώσει των συνεπειών του νόμου ότι η ιδιοκτησία υπο στοιχεία (Α,Β,Γ,Δ -Α) και εμβαδού E= 764.21 τ.μ. βρίσκεται στην εκτός σχεδίου πόλεως περιοχή κτηματικής περιφέρειας Δ.Δ. Μεγάλης Βρύσης Δήμου Λαμίας και συγκεκριμένα στην θέση "Γλύνες", είναι μη άρτια και μη οικοδομήσιμη σύμφωνα με τις κείμενες για την εκτός σχεδίου περιοχή , πολεοδομικές διατάξεις . Στην περιοχή του ακινήτου δεν έχει κυρωθεί πράξη εφαρμογών του άρθρου 12 του Νόμου 1337/83.

Τα όρια δείχθηκαν απο τον ιδιοκτήτη.

ΛΑΜΙΑ ΑΥΓΟΥΣΤΟΣ 2009
Ο μηχανικός

ΑΝΤΩΝΙΟΣ Η. ΟΙΚΟΝΟΜΟΥ
 ΠΤΥΧΟΥΧΟΣ ΤΟΠΟΓΡΑΦΟΣ ΜΗΧΑΝΙΚΟΣ Τ.Ε.
 Α.Μ. / Ε.Ε.Τ.Ε.Μ.: 42065
 Γ. ΚΑΦΑΝΤΑΡΗ - ΣΥΝ/ΣΜΟΣ ΕΥΡΥΤΑΚΩΝ - ΛΑΜΙΑ
 ΤΗΛ.: 6974 996679
 ΑΦΜ 122881439 ΔΟΥ ΛΑΜΙΑΣ