

Υψεύθηκε η έκταση με στοιχεία (Α,Β,Γ,Δ) σύμφωνα Ε=46,83τ.μ. και
δικοστέθηκε ότι είναι **βραχυόλης έκταση** ή **περσέλης έκταση**
κατά την έννοια των διατάξεων της παραγράφου 5 άρθρου β του
νόμου 3 του Ν.998/79 όπως αυτή αντικαταστάθηκε με την παρ.4
του άρθρου 2 του Ν.4280/14 (ΦΕΚ 159Α), υποχρησμένη στις περί αυτές
διατάξεις της Διοικητικής Νομοθεσίας, σύμφωνα στην περίπτωση, ε
παρ.1 του άρθρου 4 και σε κάθε των περιπτώσεων της παρ.2 του
αίτιο άρθρου Ν. 998/79, εφόσον δεν έχει ανανεωθεί ως
χρόνιση με έναν από τους τρόπους του άρθρου 10 του Ν.3208/2003.

Ο ΕΛΕΓΧΕΝ

ΤΖΙΤΖΙΛΕΒΗ Α. ΜΗΝΕΣΟΥΡΗ
ΑΑΓ09102

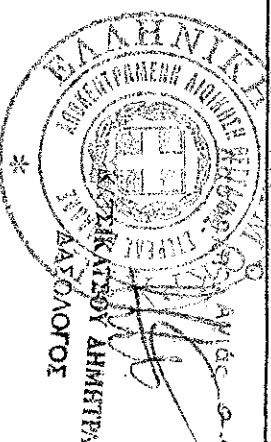

Ο ΕΛΕΓΧΕΝ
Και συνόδευσε το με αριθμ.
208/25444/11-2-2015 γράμμα του
Διοικητικού Αποφ. 2.2.2015

ΣΥΝΤΕΤΑΓΜΕΝΕΣ (ΕΓΣΑ '87) ΤΩΝ ΚΟΡΥΦΩΝ ΤΟΥ
ΟΡΙΖΟΝ ΤΗΝ ΠΕΡΙΟΧΗ ΣΥΝΟΙΚΙΑΣ ΕΚΤΑΣΗΣ 46.83m²

Κορυφή	X	Y
A	394.505,82	4.376.918,89
B	394.511,16	4.376.916,85
F	394.508,46	4.376.909,36
Δ	394.502,79	4.376.911,56
Εμβαδό:	46,83 m ²	

ΑΠΟΣΤΑΣΙΑ ΤΟΠΟΓΡΑΦΙΚΟΥ ΧΑΡΤΗ Γ.Σ. ΚΑΙΜΑΚΑΣ 1:5.000

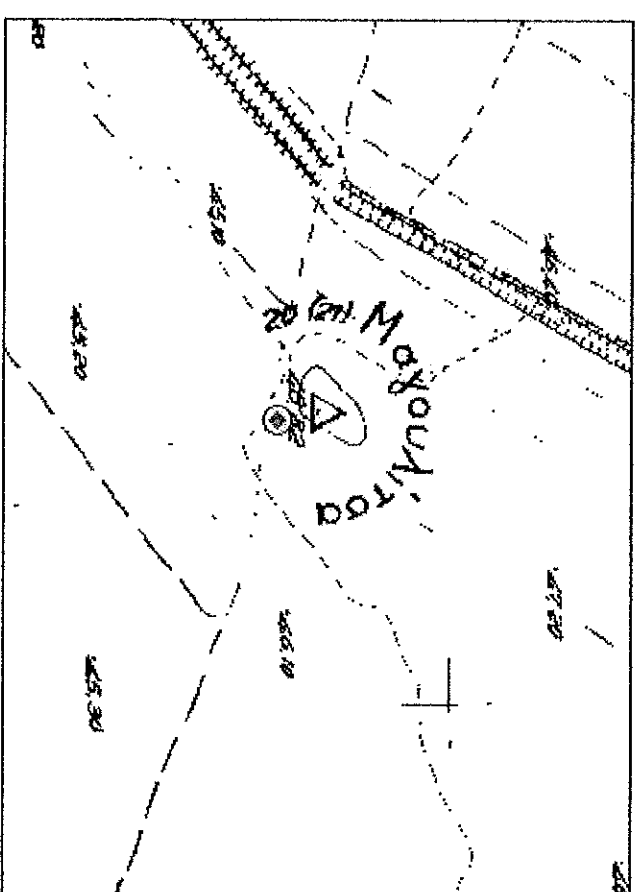

ΑΠΟΣΤΑΣΙΑ ΤΟΠΟΓΡΑΦΙΚΟΥ ΧΑΡΤΗ Γ.Σ. ΚΑΙΜΑΚΑΣ 1:50.000

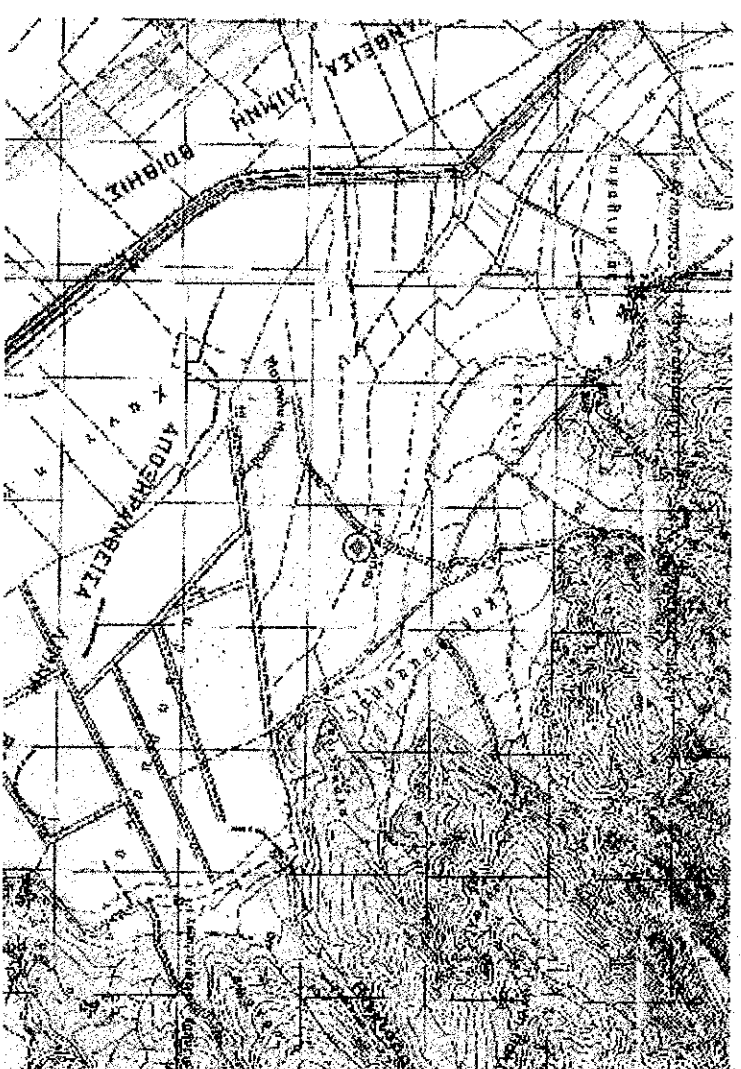

ΑΠΟΣΤΑΣΙΑ ΟΡΘΟΦΩΤΟΧΑΡΤΗ ΚΤΗΜΑΤΟΛΟΓΙΟΥ ΚΑΙΜΑΚΑΣ 1:2.000

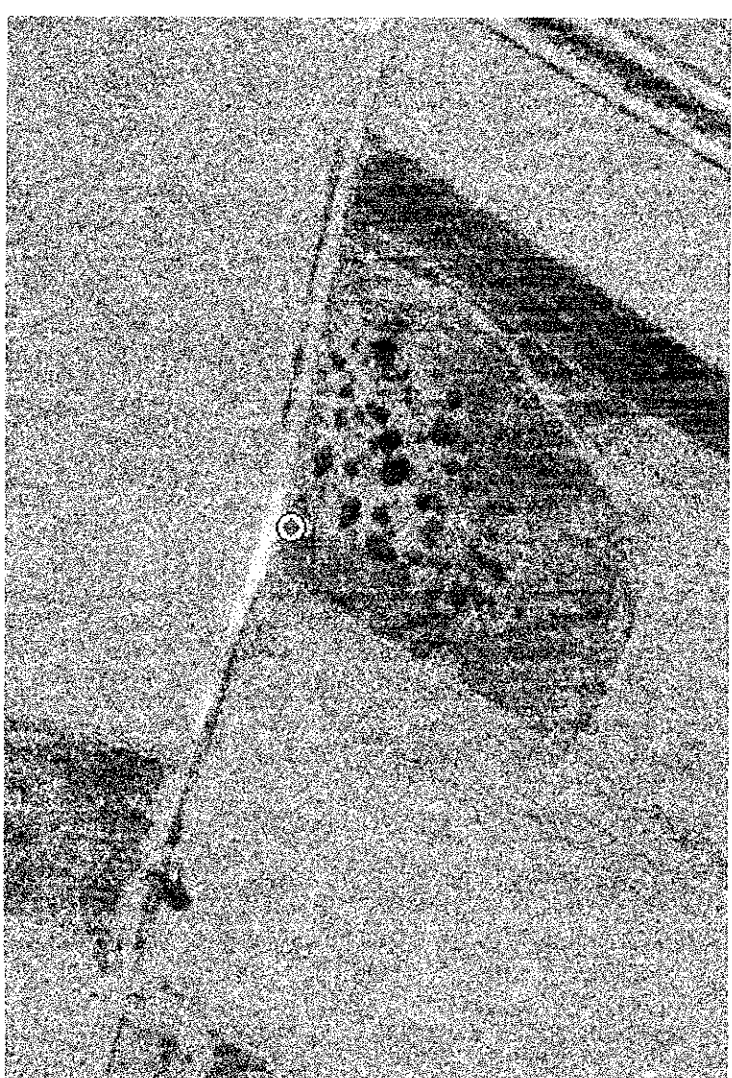

ΣΥΝΤΕΤΑΓΜΕΝΕΣ (ΕΓΣΑ '87) ΤΩΝ ΚΟΡΥΦΩΝ ΤΟΥ
ΟΡΙΖΟΝ ΤΗΝ ΠΕΡΙΟΧΗ ΤΟΥ ΟΙΚΙΣΚΟΥ ΤΗΣ ΓΕΩΤΡΗΣΗΣ
ΕΚΤΑΣΗΣ 11.47 m²

Κορυφή	X	Y
E	394.506,80	4.376.917,68
Z	394.509,93	4.376.916,30
H	394.508,67	4.376.913,19
Θ	394.505,55	4.376.914,54
Εμβαδό:	11,47 m ²	

ΕΛΛΗΝΙΚΗ ΔΗΜΟΚΡΑΤΙΑ
ΠΕΡΙΦΕΡΕΙΑ ΘΕΣΣΑΛΙΑΣ
ΔΗΜΟΣ ΚΙΛΕΝΕΡ

ΤΟΠΟΓΡΑΦΙΚΟ ΔΙΑΓΡΑΜΜΑ
ΚΑΙΜΑΚΑΣ 1:100

ΕΡΓΟ:
ΤΟΠΟΓΡΑΦΙΚΗ ΑΠΟΤΥΠΩΣΗ ΕΠΙΦΑΝΕΙΑΣ ΑΒΓΔ
ΕΜΒΑΔΟΥ Ε=46,83 m², ΕΝΤΟΣ ΤΗΣ ΟΠΟΙΑΣ ΥΦΙΣΤΑΤΑΙ
ΔΗΜΟΤΙΚΗ ΑΡΧΑΙΟΛΟΓΙΚΗ ΓΕΩΤΡΗΣΗ Γ1, ΣΤΗ ΘΕΣΗ
ΜΑΓΟΥΛΙΤΣΑ, ΤΗΣ Τ.Κ ΚΑΙΜΑΚΑΚΙΟΥ ΤΟΥ Δ. ΚΙΛΕΝΕΡ

ΣΧΕΔΙΟ 1
ΑΠΕΙΚΟΝΙΣΗ ΤΗΣ ΘΕΣΗΣ ΤΗΣ ΓΕΩΤΡΗΣΗΣ ΚΑΙ ΤΜΗΜΑ
ΤΗΣ ΔΗΜΟΤΙΚΗΣ ΕΚΤΑΣΗΣ ΤΟΥ ΒΡΙΣΚΕΤΑΙ Η ΓΕΩΤΡΗΣΗ

ΘΕΣΗ: ΚΤΗΜΑΤΙΚΗ ΠΕΡΙΦΕΡΕΙΑ Τ.Κ ΚΑΙΜΑΚΑΚΙΟΥ Δ.ΚΙΛΕΝΕΡ

ΕΡΓΟΔΟΤΗΣ: ΔΕΥΑ ΚΙΛΕΝΕΡ

ΥΠΕΥΘΥΝΟΣ:

ΗΜΕΡΟΜΗΝΙΑ: ΙΟΥΛΙΟΣ 2014

ΚΑΙΜΑΚΑ: 1:100

⊗ Γ1 Θέση της υφιστάμενης φοβευτικής ενέργειας στην τοποθεσία Μαγουλιτσα
της Τ.Κ Καθαγιακίου του Δήμου Κιλκίς, σε τριβωβικό ΕΓΣΑ '87
X:394.507,00
Y:4.376.912,00

Ο ΣΥΝΤΑΚΤΗΣ

ΖΩΗ ΚΡΑΧΤΗ
ΠΕΣ ΠΟΛΙΤΙΚΟΣ ΜΗΧΑΝΙΚΟΣ

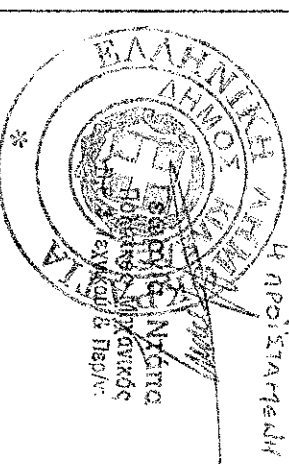

ΘΕΩΡΗΣΗ
Νίκαια 11/1/2014
Η ΑΡΧΙΤΕΚΤΟΝΙΚΗ