

ΑΓΟΣΠΑΣΜΑ ΟΡΟΦΟΤΟΓΡΑΦΙΑΣ ΚΤΗΜΑΤΟΛΟΓΙΟΥ Α.Ε.

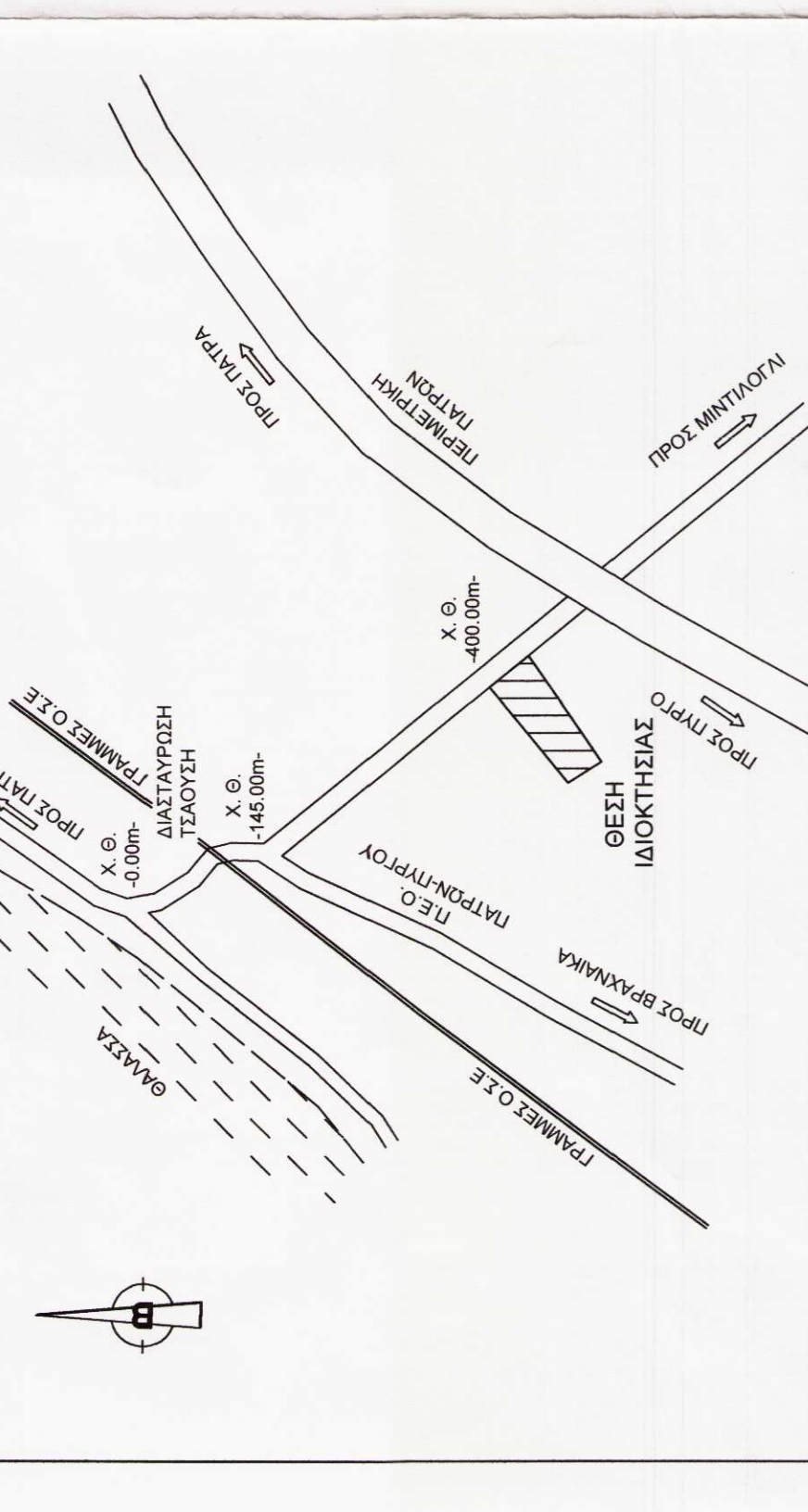

ΟΔΟΠΟΡΙΚΟ ΣΧΗΜΑΤΙΣΜΟΣ



ΑΓΟΣΠΑΣΜΑ ΟΙΚΙΣΜΟΥ ΜΝΙΠΤΟΛΟΓΙΟΥ

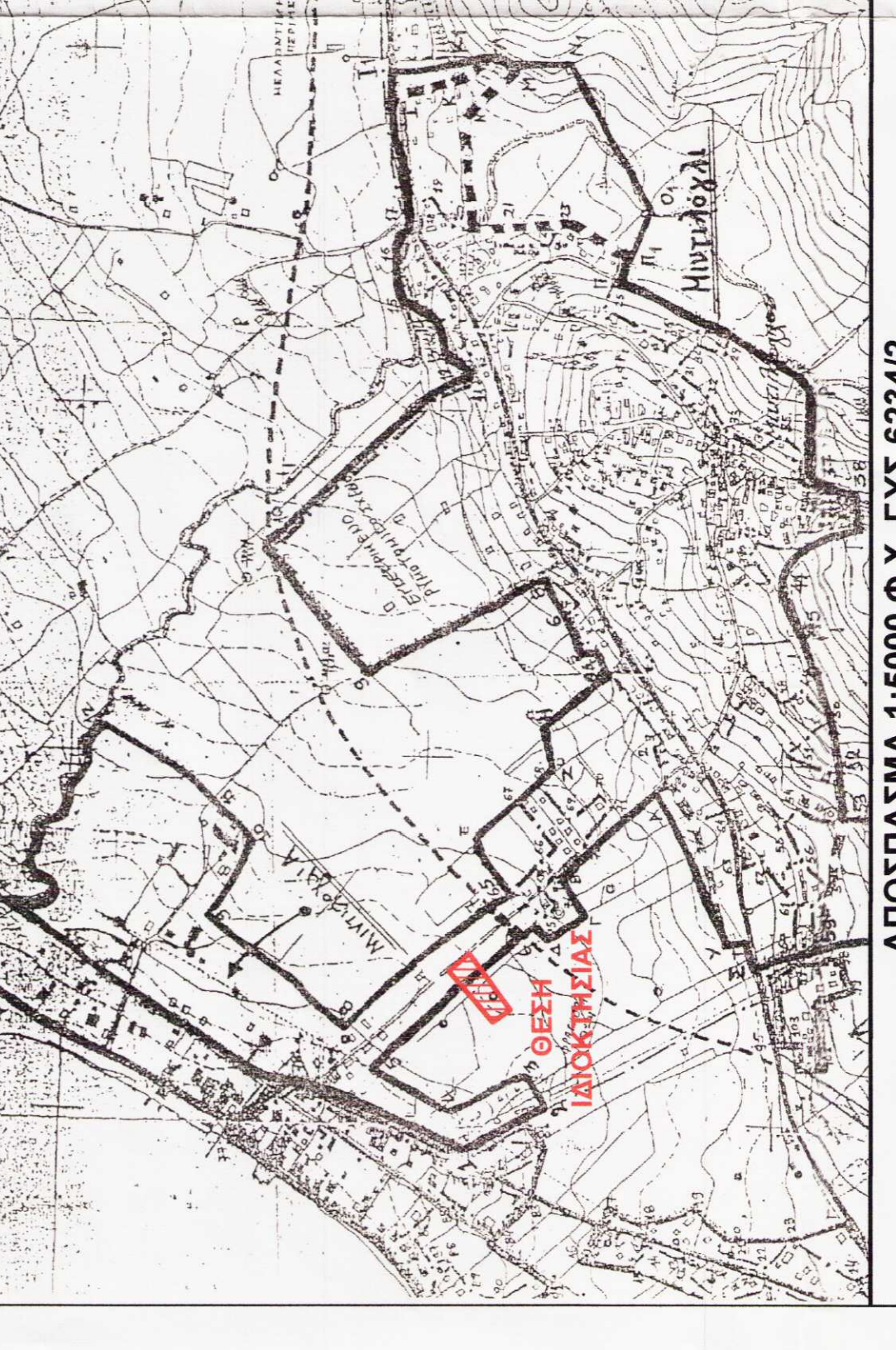

ΑΓΟΣΠΑΣΜΑ 1:5000 Φ.Χ. Γ.ΥΣ 6234/2

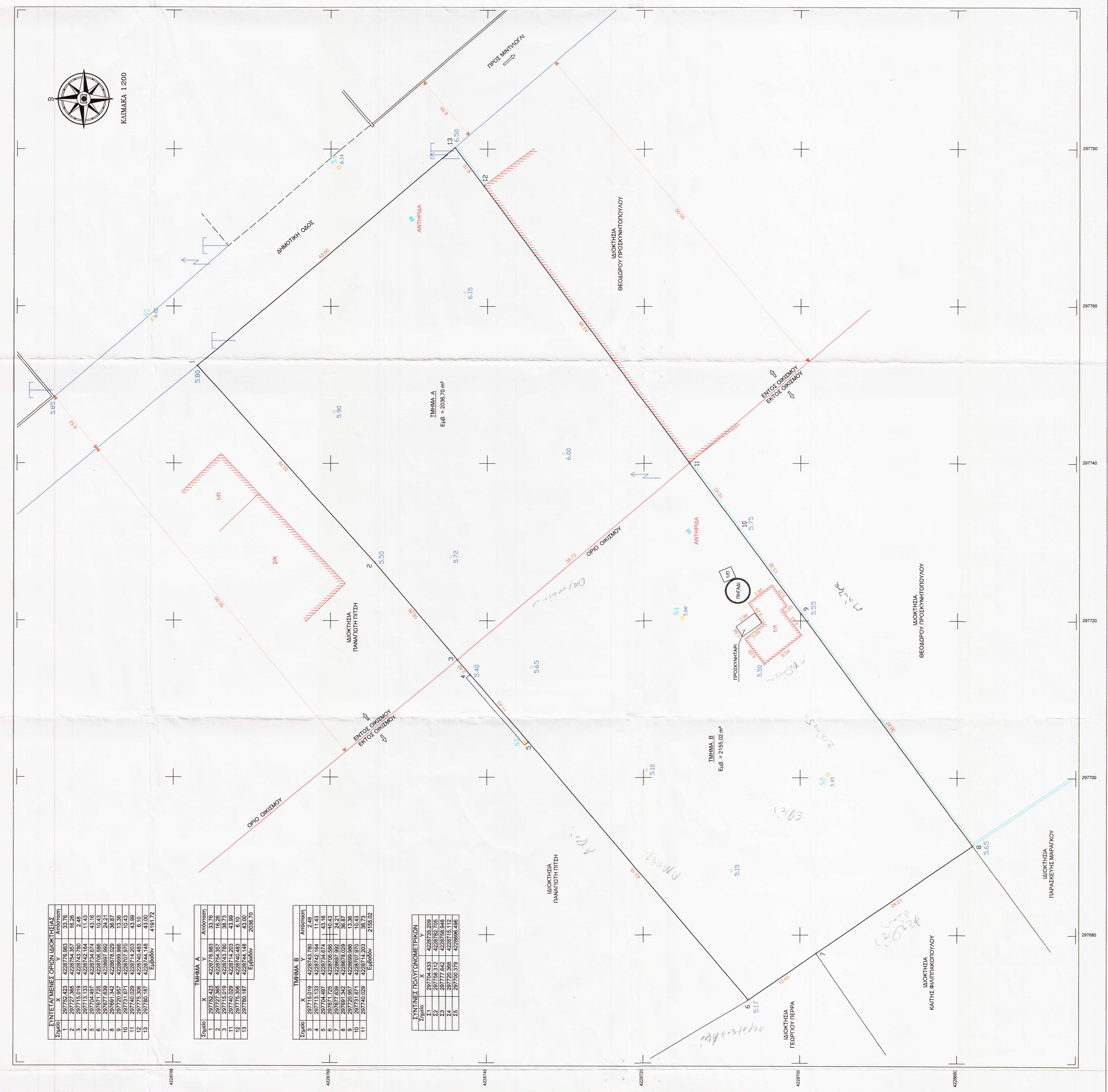
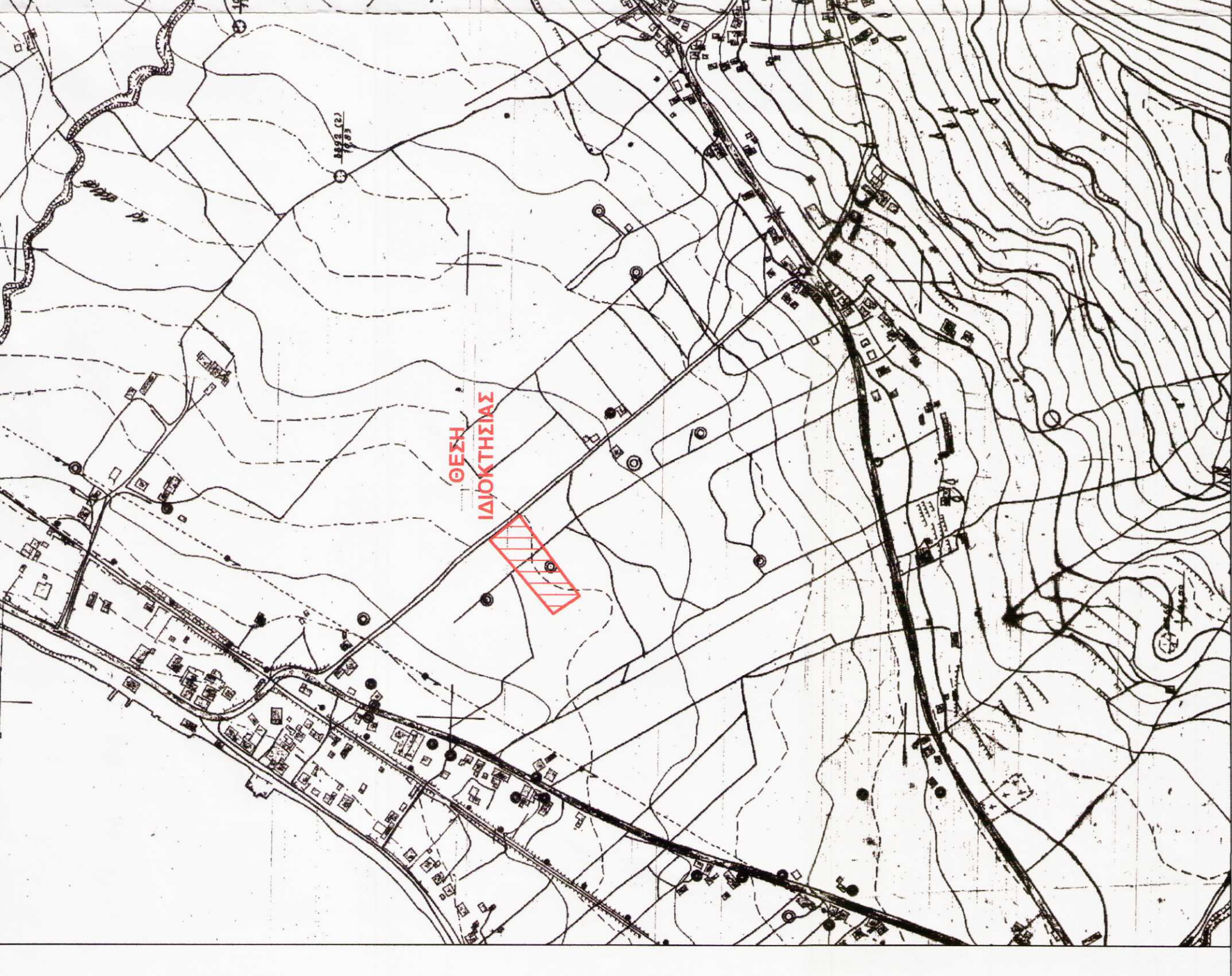

ΣΥΝΤΕΤΑΜΕΝΕΣ ΟΡΙΕΣ ΙΔΙΟΚΤΗΣΙΑΣ

Εμβαδόν	X	Y	Απόσταση
1	297727.683	422974.387	16.26
2	297727.683	422974.387	16.26
3	297727.683	422974.387	16.26
4	297727.683	422974.387	16.26
5	297727.683	422974.387	16.26
6	297727.683	422974.387	16.26
7	297727.683	422974.387	16.26
8	297727.683	422974.387	16.26
9	297727.683	422974.387	16.26
10	297727.683	422974.387	16.26
11	297727.683	422974.387	16.26
12	297727.683	422974.387	16.26
13	297727.683	422974.387	16.26
14	297727.683	422974.387	16.26
15	297727.683	422974.387	16.26

ΤΜΗΜΑ Α

Εμβαδόν	X	Y	Απόσταση
1	297727.683	422974.387	16.26
2	297727.683	422974.387	16.26
3	297727.683	422974.387	16.26
4	297727.683	422974.387	16.26
5	297727.683	422974.387	16.26
6	297727.683	422974.387	16.26
7	297727.683	422974.387	16.26
8	297727.683	422974.387	16.26
9	297727.683	422974.387	16.26
10	297727.683	422974.387	16.26
11	297727.683	422974.387	16.26
12	297727.683	422974.387	16.26
13	297727.683	422974.387	16.26
14	297727.683	422974.387	16.26
15	297727.683	422974.387	16.26

ΤΜΗΜΑ Β

Εμβαδόν	X	Y	Απόσταση
1	297727.683	422974.387	16.26
2	297727.683	422974.387	16.26
3	297727.683	422974.387	16.26
4	297727.683	422974.387	16.26
5	297727.683	422974.387	16.26
6	297727.683	422974.387	16.26
7	297727.683	422974.387	16.26
8	297727.683	422974.387	16.26
9	297727.683	422974.387	16.26
10	297727.683	422974.387	16.26
11	297727.683	422974.387	16.26
12	297727.683	422974.387	16.26
13	297727.683	422974.387	16.26
14	297727.683	422974.387	16.26
15	297727.683	422974.387	16.26

ΣΥΝΤΕΤΑΜΕΝΕΣ ΟΡΙΕΣ ΓΡΑΜΜΕΣ

Εμβαδόν	X	Y	Απόσταση
1	297727.683	422974.387	16.26
2	297727.683	422974.387	16.26
3	297727.683	422974.387	16.26
4	297727.683	422974.387	16.26
5	297727.683	422974.387	16.26
6	297727.683	422974.387	16.26
7	297727.683	422974.387	16.26
8	297727.683	422974.387	16.26
9	297727.683	422974.387	16.26
10	297727.683	422974.387	16.26
11	297727.683	422974.387	16.26
12	297727.683	422974.387	16.26
13	297727.683	422974.387	16.26
14	297727.683	422974.387	16.26
15	297727.683	422974.387	16.26

ΥΠΟΜΝΗΜΑ

ΣΤΟΙΧΕΙΑ ΙΔΙΟΚΤΗΣΙΑΣ
 ΙΔΙΟΚΤΗΣΙΑ : ΚΩΝΣΤΑΝΤΙΝΟΥ ΠΕΡΡΑ του ΑΛΕΞΙΟΥ
 ΔΗΜΟΣ (ΠΑΤΕΡΩΝ, Δ.Ε. ΠΑΡΑΛΙΑΣ, Τ.Κ. ΜΝΙΠΤΟΛΟΓΙΟΥ,
 Ο.Ε.Π. ΠΡΩΤΟΒΑΡΙΑΝΤΙΝΟΥΣ) η ΒΕΡΒΑΛΙΑ.

ΕΜΒΛΕΜΑΤΙΣΤΗΡΗΣ
 Ομάη Διοίκησης (1-2-3-4-5-6-7-8-9-10-11-12-13-14)
 Τμήμα Α (Επίσημο) (1-2-3-4-5-6-7-8-9-10-11-12-13-14)
 Τμήμα Β (Επίσημο) (3-4-5-6-7-8-9-10-11-12-13-14)

ΑΡΧΙΤΕΚΤΟΝΙΚΟ ΟΙΚΟΔΟΜΗΜΑΤΟΣ
 ΟΙΚΟΔΟΜΟΣ : ΜΝΙΠΤΟΛΟΓΙΑ, Αρ. Άνω Χ. 11899, ΦΕΚ 996/Δ/12-10-1987 & Άνω Χ. 6078/1992
 ΟΡΜΗ ΟΙΚΙΣΜΟΥ : Διοίκησης (Πολυκατοικία)

Σταθμολογία με το μήτσο 24-48.68 ΠΔ, ΦΕΚ 181/13-02-85 και στο πλ. 14-27 ΠΔ, ΦΕΚ 133/23-02-87 και στο πλ. 25-48.68 ΠΔ, ΦΕΚ 233/16-05-89 και στο πλ. 04-11-2011 ΠΔ, ΦΕΚ 286/Α.Α.1/04-11-2011.

Πρόστυπο : 10,00 μ. για εμβαδόν γήπεδου έως 200,00μ²
 15,00 μ. για εμβαδόν γήπεδου μεγαλύτερο των 200,00μ²

Τα στοιχεία δεν εφαρμόζονται για γήπεδο που έχουν δημιουργήσει μέχρι την έναρξη ισχύος του Ν.289 Α.Α.1/04-11-2011

ΚΑΝΟΝΙΑΣ
 Αξιοπία : Εμβαδόν 500 μ²
 Καύσιμη : 90%

Διάταξη : 100,00μ² έκταση επί του πλ. 24-48,68 < 40,00μ² πάτος όρους, ύψους 4,00μ²
 Για γήπεδο < 200,00μ² Σ.Α. = 1,00 για ένα δωμάτιο ή δωμάτια 200,00μ²
 επιπλέον αέρια της ιδιοκτησίας από 20% έως και 75%

Μέγιστο ύψος : 7,50μ + στέγη (το ύψος μετράται από το φυσικό έδαφος και υποκαταβάλλεται λόγω κλίσης του εδάφους)

ΔΙΟΙΚΗΤΗΣ
 Ο ΔΙΟΙΚΗΤΗΣ ΚΑΤΑΣΤΑΣΕΩΣ ΕΓΚΛΗΜΜΑΤΩΝ ΕΠΙ ΤΩΝ ΑΚΙΝΗΤΩΝ ΤΗΣ ΕΛΛΑΔΟΣ (Ε.Κ.Ε.Ε.) με έδρα τη Λεωφόρο Κηφισού (1-2-3-4-5-6-7-8-9-10-11-12-13-14) 4191/72μ² έκταση επί του πλ. 289 Α.Α.1/04-11-2011

ΚΑΤΑΣΤΑΣΕΩΣ ΕΓΚΛΗΜΜΑΤΩΝ ΕΠΙ ΤΩΝ ΑΚΙΝΗΤΩΝ ΤΗΣ ΕΛΛΑΔΟΣ (Ε.Κ.Ε.Ε.)
 Αρ. 4191/72μ² έκταση επί του πλ. 289 Α.Α.1/04-11-2011

ΒΑΣΙΛΕΙΟΣ ΣΟΚ ΚΟΡΑΣ
 ΔΙΠΛΩΜΑΤΗΡΗΣ ΜΗΧΑΝΙΚΟΣ
 ΑΝΤΙΚΕΙΜΕΝΟΝ ΤΗΣ ΕΛΛΑΔΟΣ
 Α.Β.Μ. 644334188 - Δ.Ο.Υ. Β' ΠΑΤΕΡΩΝ

ΣΤΟΙΧΕΙΑ ΙΔΙΟΚΤΗΣΙΑΣ
 Αρ. 4191/72μ² έκταση επί του πλ. 289 Α.Α.1/04-11-2011

ΕΠΙΣΤΡΟΦΗ
 Το παρόν καταρτίστηκε σύμφωνα με το άρθρο 89 Α.Ε.Κ.Ε.Ε. και εφαρμόζεται από το νόμο 4297/23.2.2008
 Αρ. 4191/72μ² έκταση επί του πλ. 289 Α.Α.1/04-11-2011

ΠΛΑΤΕΙΑ ΔΕΛΦΩΝ
 Αρ. 4191/72μ² έκταση επί του πλ. 289 Α.Α.1/04-11-2011

ΚΑΤΑΣΤΑΣΕΩΣ ΕΓΚΛΗΜΜΑΤΩΝ ΕΠΙ ΤΩΝ ΑΚΙΝΗΤΩΝ ΤΗΣ ΕΛΛΑΔΟΣ (Ε.Κ.Ε.Ε.)
 Αρ. 4191/72μ² έκταση επί του πλ. 289 Α.Α.1/04-11-2011

ΕΠΙΣΤΡΟΦΗ
 Το παρόν καταρτίστηκε σύμφωνα με το άρθρο 89 Α.Ε.Κ.Ε.Ε. και εφαρμόζεται από το νόμο 4297/23.2.2008
 Αρ. 4191/72μ² έκταση επί του πλ. 289 Α.Α.1/04-11-2011

ΚΩΝΣΤΑΝΤΙΝΟΥ ΠΕΡΡΑ
 του ΑΛΕΞΙΟΥ

ΔΗΜΟΣ ΠΑΤΕΡΩΝ - ΔΗΜ. ΕΝΟΤ. ΠΑΡΑΛΙΑΣ
 ΤΟΠ. ΚΟΙΝ. ΜΝΙΠΤΟΛΟΓΙΟΥ

ΠΑΠΑΔΙΑΜΑΝΤΟΠΟΥΛΟΥ η ΒΑΡΒΑΛΙΑ *
 ΚΟΡΑΣ ΒΑΣΙΛΕΙΟΣ
 ΠΟΛΙΤΙΚΟΣ ΜΗΧΑΝΙΚΟΣ

ΤΟΠΟΓΡΑΦΙΚΟ ΔΙΑΓΡΑΜΜΑ

ΑΡ. ΣΧΕΔΙΟΥ

ΒΑΣΙΛΕΙΟΣ ΣΟΚ ΚΟΡΑΣ
 ΔΙΠΛΩΜΑΤΗΡΗΣ ΜΗΧΑΝΙΚΟΣ
 ΑΝΤΙΚΕΙΜΕΝΟΝ ΤΗΣ ΕΛΛΑΔΟΣ
 Α.Β.Μ. 644334188 - Δ.Ο.Υ. Β' ΠΑΤΕΡΩΝ

ΚΑΙΜΑΚΑ 1: 200

ΧΡΟΝΟΣ ΜΕΛΕΤΗΣ : ΙΟΥΝΙΟΣ 2013

ΥΠΟΓΡΑΦΗ : ΣΦΡΑΓΙΔΑ