

Ελέγχθηκε η έκταση με σταθμεία (Α, Β, Γ, Δ) και βεβαιώθηκαν οι βάραι επί των σημείων και της διαστάσεως της Αρχαίας Κιβένας.  
 - Ο Ελεγκτής -  
 ΓΕΩΤΕΧΝΙΚΟΣ Α. ΠΗΡΕΑΡΗΣ  
 ΔΑΣΜΟΓΡΑΦΟΣ

ΘΕΩΡΗΣΘΕΝ  
 Καί συντάσσεται το με αριθμό 902/55902/13-2-2014 έγγραφο του Διοικητικού Αποφ. 2-2-2014

ΣΥΝΤΕΤΑΓΜΕΝΕΣ ΓΕΥΣΑ '87) ΤΩΝ ΚΟΡΥΦΩΝ ΤΟΥ ΟΡΙΖΩΝ ΤΗΝ ΠΕΡΙΟΧΗ ΣΥΝΟΜΙΚΗΣ ΕΚΤΑΣΗΣ 36,26m<sup>2</sup>

Κορυφή	X	Y
A	391.314,44	4.380.097,52
B	391.317,55	4.380.097,52
Γ	391.317,55	4.380.085,89
Δ	391.314,44	4.380.085,89
Εμβαδόν:	36,26 m <sup>2</sup>	

ΣΥΝΤΕΤΑΓΜΕΝΕΣ (ΓΕΥΣΑ '87) ΤΩΝ ΚΟΡΥΦΩΝ ΤΟΥ ΟΡΙΖΩΝ ΤΗΝ ΠΕΡΙΟΧΗ ΤΟΥ ΟΙΚΙΣΚΟΥ ΤΗΣ ΓΕΩΤΡΗΣΗΣ ΕΚΤΑΣΗΣ 2,562 m<sup>2</sup>

Κορυφή	X	Y
E	391.315,39	4.380.096,74
Z	391.317,03	4.380.096,74
H	391.317,03	4.380.095,17
Θ	391.315,39	4.380.095,17
Εμβαδόν:	2,562 m <sup>2</sup>	

ΑΠΟΣΤΑΣΙΑ ΤΟΠΟΓΡΑΦΙΚΟΥ Γ.Υ.Σ. ΚΑΙΜΑΚΑΣ 1:5.000

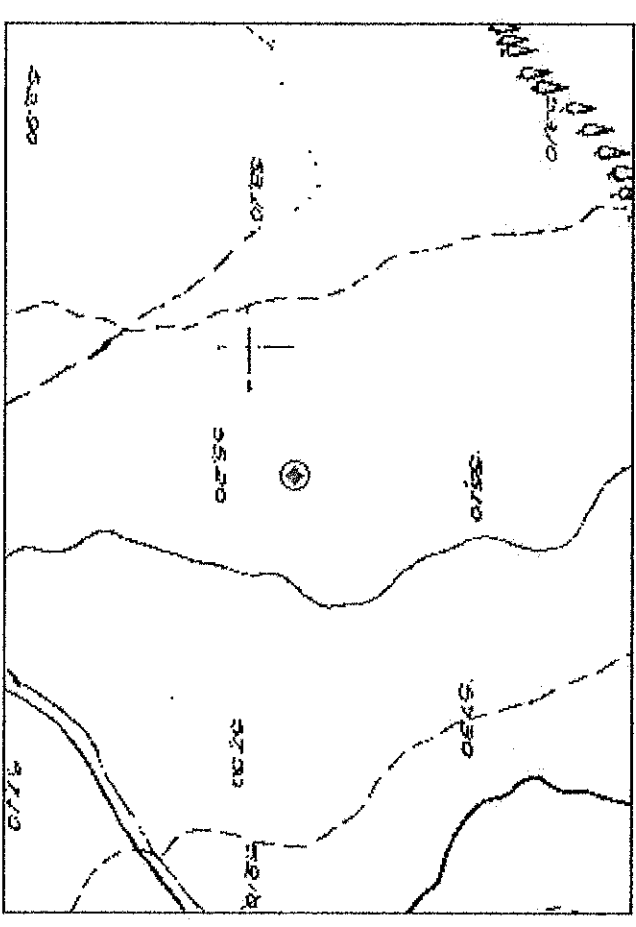

ΑΠΟΣΤΑΣΙΑ ΤΟΠΟΓΡΑΦΙΚΟΥ ΧΑΡΤΗ Γ.Υ.Σ. ΚΑΙΜΑΚΑΣ 1:50.000

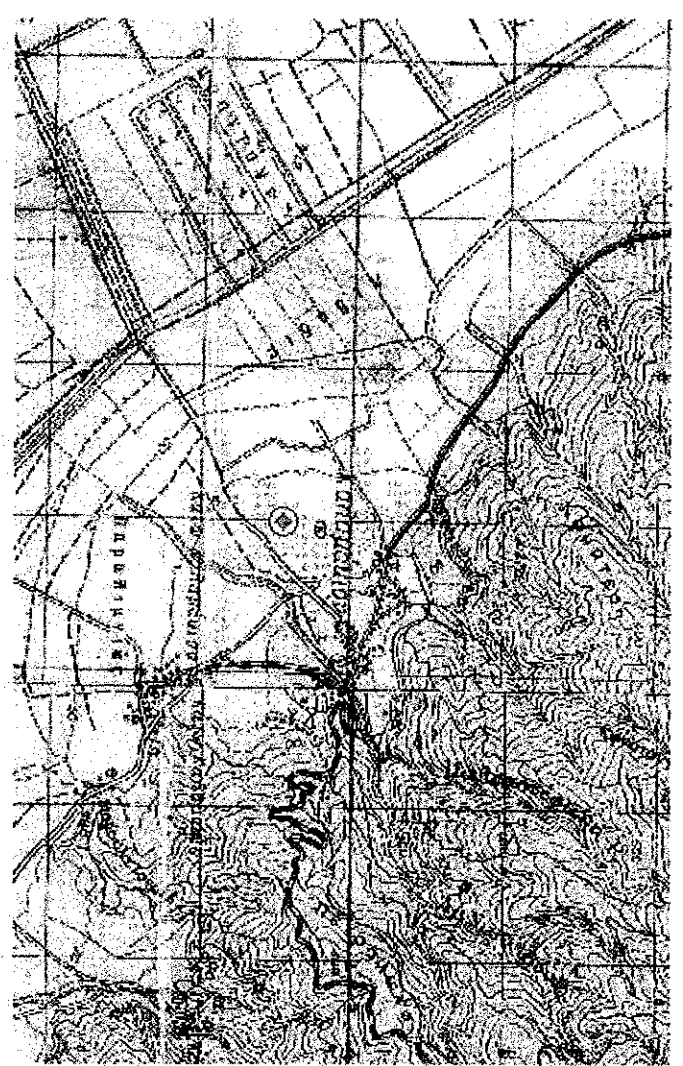

ΑΠΟΣΤΑΣΙΑ ΟΡΘΟΦΩΤΟΧΑΡΤΗ ΚΤΗΜΑΤΟΛΟΓΙΟΥ ΚΑΙΜΑΚΑΣ 1:2.000

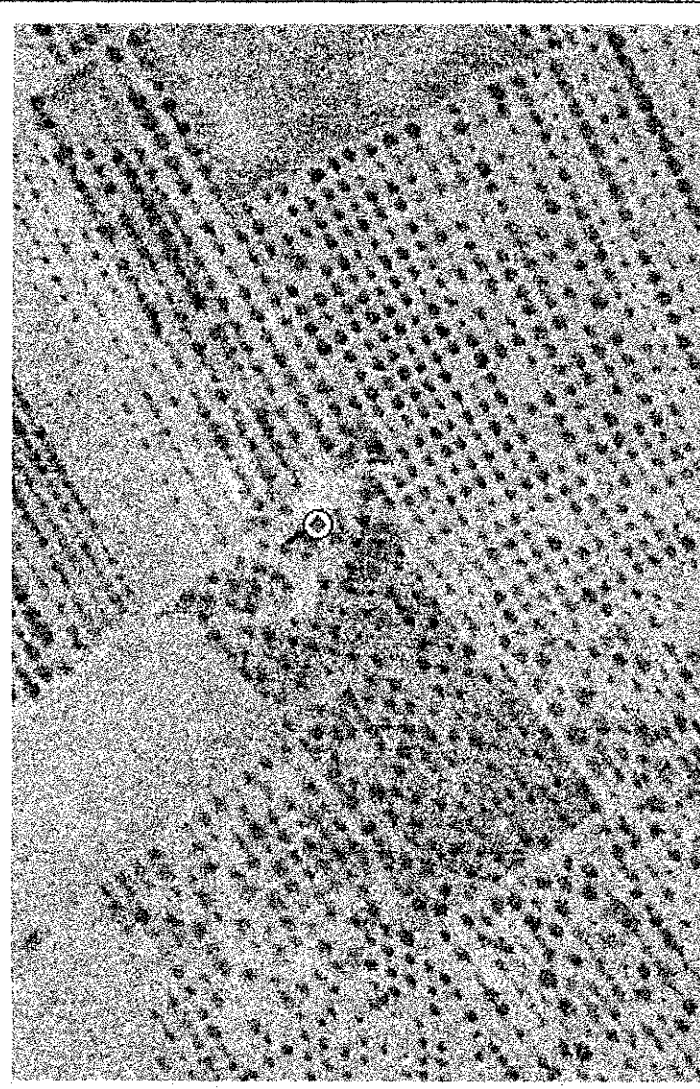

ΕΛΛΗΝΙΚΗ ΔΗΜΟΚΡΑΤΙΑ  
 ΠΕΡΙΦΕΡΕΙΑ ΘΕΣΣΑΛΙΑΣ  
 ΔΗΜΟΣ ΚΙΛΕΝΕΡ

ΤΟΠΟΓΡΑΦΙΚΟ ΔΙΑΓΡΑΜΜΑ  
 ΚΑΙΜΑΚΑΣ 1:100

ΕΡΓΟ:  
 ΤΟΠΟΓΡΑΦΙΚΗ ΑΠΟΤΥΠΩΣΗ ΕΠΙΦΑΝΕΙΑΣ ΑΒΓΔ ΕΜΒΑΔΟΥ Ε=36,26 m<sup>2</sup>, ΕΝΤΟΣ ΤΗΣ ΟΠΟΙΑΣ ΥΦΙΣΤΑΤΑΙ ΔΗΜΟΤΙΚΗ ΑΡΧΑΙΟΤΗΤΙΚΗ ΓΕΩΤΡΗΣΗ Γ1, ΣΤΗ ΘΕΣΗ ΚΥΡΙΑΣΟ, ΤΗΣ Τ.Κ. ΚΑΛΑΜΑΚΙΟΥ, ΤΟΥ Δ. ΚΙΛΕΝΕΡ

ΣΧΕΔΙΟ 1  
 ΑΠΕΙΚΟΝΙΣΗ ΤΗΣ ΘΕΣΗΣ ΤΗΣ ΓΕΩΤΡΗΣΗΣ ΚΑΙ ΤΜΗΜΑ ΤΗΣ ΔΗΜΟΤΙΚΗΣ ΕΚΤΑΣΗΣ ΠΟΥ ΒΡΙΣΚΕΤΑΙ Η ΓΕΩΤΡΗΣΗ

ΘΕΣΗ:  
 ΚΤΗΜΑΤΙΚΗ ΠΕΡΙΦΕΡΕΙΑ Τ.Κ. ΚΑΛΑΜΑΚΙΟΥ Δ. ΚΙΛΕΝΕΡ

ΕΡΓΟΔΟΤΗΣ:  
 ΔΕΥΑ ΚΙΛΕΝΕΡ

ΥΠΕΥΘΥΝΟΣ:

ΗΜΕΡΟΜΗΝΙΑ:  
 ΙΟΥΛΙΟΣ 2014

ΚΑΙΜΑΚΑ:  
 1:100

⊙ Γ1 Θέση της υφιστάμενης αρθροειδούς γείωσης στην τοποθεσία Κυριασό της Τ.Κ. Καλαμακίου του Δήμου Κιλκίς, σε τριγωνικό ΕΓΣΑ '87  
 Χ:391.316,00  
 Υ:4.380.087,00

Ο ΣΥΝΤΑΚΤΗΣ

ΖΩΗ ΚΡΑΧΤΗ  
 ΠΕΣ. ΔΙΔΑΚΤΡΙΑ ΜΗΧΑΝΟΣ

ΘΕΩΡΗΣΗ

11/3/2014