

ΚΑΤΑΣΤΑΣΗ	Ε	Σ	Χ	Υ	ΠΡΟΣΤΑΣΙΑ
A	4183483.573	11.61			
B	4183483.573	10.76			
C	4183483.573	9.91			
D	4183483.573	9.06			
E	4183483.573	8.21			
F	4183483.573	7.36			
G	4183483.573	6.51			
H	4183483.573	5.66			
I	4183483.573	4.81			
J	4183483.573	3.96			
K	4183483.573	3.11			
L	4183483.573	2.26			
M	4183483.573	1.41			
N	4183483.573	0.56			
O	4183483.573	0.00			
P	4183483.573	0.00			
Q	4183483.573	0.00			
R	4183483.573	0.00			
S	4183483.573	0.00			
T	4183483.573	0.00			

Ε (ΑΒΓΔΕΖΗΘΙΚΑΜΝΞΟΠΡΣΤΑ) = 306,12 μ²

ΣΧΕΔΙΟ

19-02-2015

13-02-2015

ΔΗΛΩΣΗ Ν. 65/77 & Ν. 1837/83
 ΔΗΛΩΣΗ ΠΡΟΒΛΕΨΗΣ ΤΗΣ ΠΡΟΣΤΑΣΙΑΣ ΤΩΝ ΣΤΟΙΧΕΙΩΝ ΤΗΣ ΑΒΓΔΕΖΗΘΙΚΑΜΝΞΟΠΡΣΤΑ
 ΕΙΣΒΟΛΟΥ 865,12 ΤΩΝ ΒΡΑΧΙΩΝ ΕΝΟΣ ΟΙΚΟΔΟΜΗΤΙΚΟΥ ΠΛΑΝΟΥ ΤΗΣ ΝΥΣΣΑΣ ΥΨΟΥΣ
 ΔΕΝ ΥΠΕΡΒΟΥΣ ΤΗΣ ΣΤΑΘΕΡΗΣ ΤΟΥ Ν. 1837/83 ΠΕΡΙ ΕΚΚΑΘΑΡΙΣΗΣ ΤΗΣ ΚΑΤΑΣΤΑΣΗΣ
 ΣΥΜΦΩΝΑ ΜΕ ΤΟΥΣ ΚΑΝΟΝΕΣ ΣΧΕΔΙΑΣΜΟΥ ΚΑΙ ΤΗΣ ΕΠΙΧΕΙΡΗΣΙΑΣ ΔΡΑΣΗΣ ΤΟ ΟΠΟΙΟΝ
 ΕΙΝΑΙ ΟΡΘΟ ΚΑΙ ΟΙΚΟΔΟΜΙΚΟ

Ο ΜΗΧΑΝΙΚΟΣ
ΜΑΡΙΑ ΑΝΔΡΟΝΗ
 ΑΡΧΙΤΕΚΤΟΝ ΜΗΧΑΝΙΚΟΣ
 ΜΕΛΟΣ Τ.Ε.Ε. - ΑΡΙΘΜΟΣ ΠΡΩΤΟΚΟΛΛΟΥ 147/77
 ΟΔΟΣ 33 ΑΡ. 1Α ΕΛΛΗΝΙΚΟ ΜΗΤΡΩΟ
 ΑΦΜ: 045748238 - ΔΟΥ: ΑΡΤΥΡΟΥΠΟΛΗΣ

ΕΡΓΟΔΑΤΗΣ ΝΙΚΟΛΕΤΑ ΛΕΜΠΕΣΗ
ΕΙΣΡ ΑΝΑΣΤΑΣΗ ΘΑΚΕΛΟΥ ΤΗΣ ΥΠΑΓΟΝΗΣ 4200/183 ΟΙΚ. ΑΔΕΙΑΣ
ΘΕΣΗ ΥΔΡΑ - ΣΥΝΟΙΚΙΑ "ΥΠΑΓΟΝΗΣ"
ΜΕΛΕΤΗΤΗΣ ΜΑΡΙΑ ΑΝΔΡΟΝΗ
ΘΕΜΑ ΤΟΠΟΓΡΑΦΙΚΟ ΔΙΑΓΡΑΜΜΑ
ΚΑΙΜΑΚΑ 1-200
ΧΡΩΝΟΣ ΜΕΛΕΤΗΣ Μ.Α.Τ.Ο.Σ. 2014
ΥΠΟΓΡΑΦΗ
ΣΦΡΑΓΙΣ

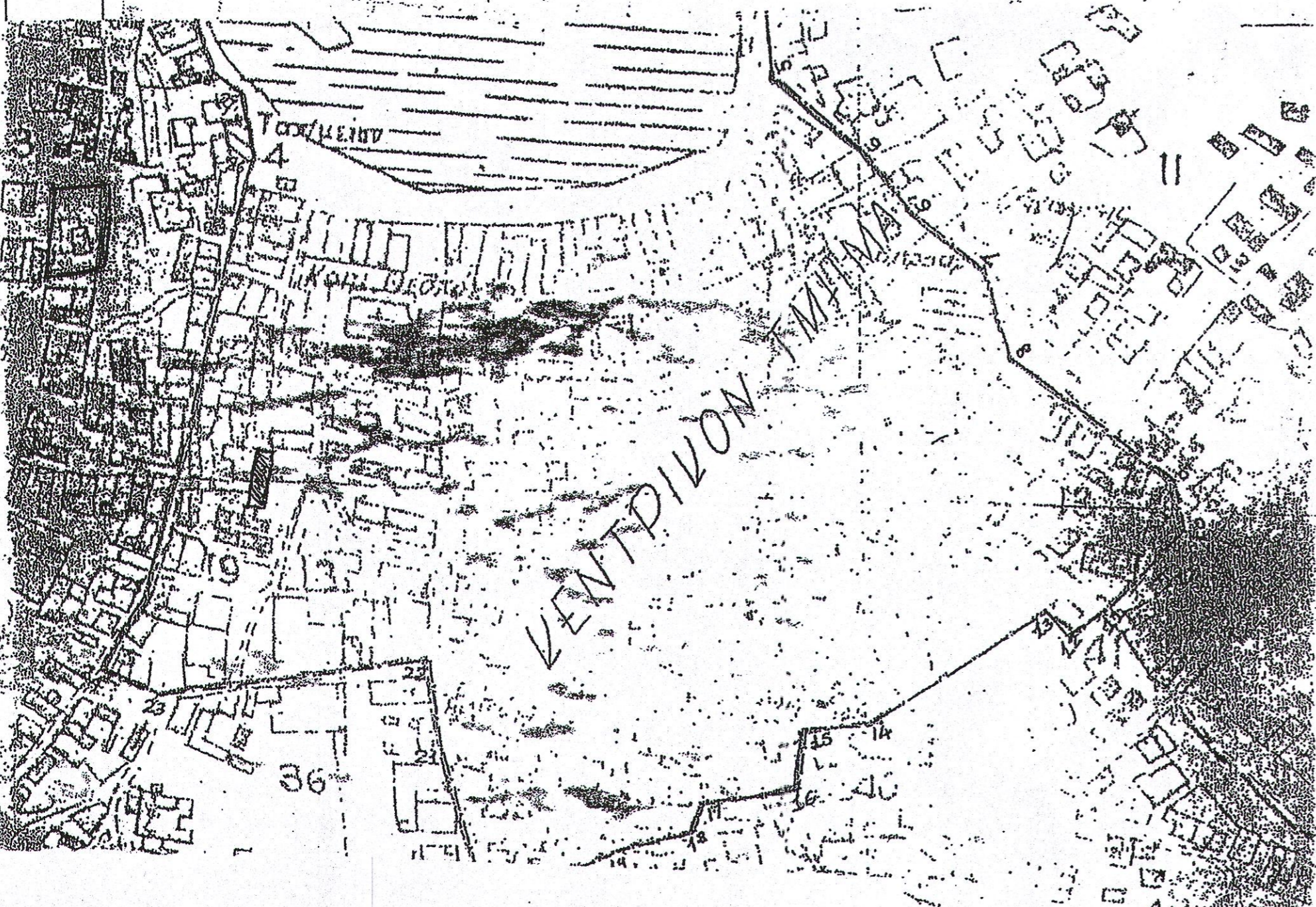

ΟΡΟΙ ΔΟΜΗΣΗΣ
 Πεδιομετρικός Οικόπεδος : Φ.Σ.Κ. 594/1978
 Έγκληση Καθεστώς Ορίων Οικόπεδος : 3829 / 66
 Οικ. Στοιχ. Περίοδος : Κλάση 80%
 Σ.Δ. : 0,30 Υψος : 7,00 μ., Όροφος 2

Εις. Οικότ. (Κατά κανόνα) : 300 m², Πρόσκαμο : 12,00m, Βάθος : 18,00m
 Πάρκιστος :
 Όφρο 13-11-1978, Εις. Όφρο : 12,00m, Βάθος : 8,00m

ΕΜΒΛΑΔΟΝ ΟΙΚΟΠΕΔΟΥ :
 Ε(ΑΒΓΔΕΖΗΘΙΚΑΜΝΞΟΠΡΣΤΑ) = 306,12 m²

ΔΗΛΩΣΗ ΕΡΓΟΔΑΤΗ - ΔΙΟΙΚΗΤΗ
 Η υπογραφή μου, Νικόλετα Λεμπέση, δικαιούμαι να υποσχεθώ με τα
 παραρτημένα στοιχεία (ΑΒΓΔΕΖΗΘΙΚΑΜΝΞΟΠΡΣΤΑ) που φαίνεται στο
 παρόν κατασκευαστικό διάγραμμα, σύμφωνα με τα όσα ενοσω είναι υλοποιημένα
 ορθά και ότι έχω νόμιμο δικαίωμα να δηλώσω θέμα οικοδομής.

Η ΕΠΙΧΕΙΡΗΣΙΑ :
 ΚΑΘΩΣΤΟΣ ΟΙΚΟΔΟΜΙΚΗΣ-ΥΠΟΚΟΜΙΚΗΣ ΓΡΑΜΜΗΣ
 Οι Οικοδομικές Γραμμές ΑΒ, ΒΓ και ΓΔ είναι τοποθετημένες σύμφωνα με
 το διαγράμμα προμετρήσεως της παραρτήσεως.
 Τα όρια του οικοπέδου και οι απόστασις μετρήσεως των 20,00 m δεν
 διαφέρουν ρητά.

Ο ΜΗΧΑΝΙΚΟΣ
ΜΑΡΙΑ ΑΝΔΡΟΝΗ
 ΑΡΧΙΤΕΚΤΟΝ ΜΗΧΑΝΙΚΟΣ
 ΜΕΛΟΣ Τ.Ε.Ε. - ΑΡΙΘΜΟΣ ΠΡΩΤΟΚΟΛΛΟΥ 147/77
 ΟΔΟΣ 33 ΑΡ. 1Α ΕΛΛΗΝΙΚΟ ΜΗΤΡΩΟ
 ΑΦΜ: 045748238 - ΔΟΥ: ΑΡΤΥΡΟΥΠΟΛΗΣ

ΚΑΘΩΣΤΟΣ ΑΣΕΤΗΣΙΑΣ ΥΨΩΝ
 Τα όρια μετρήσεως υψών λαμβάνονται στο κριτήριο του παρόντος.
 Τα όρια αυτά είναι κατασκευασμένα και κατασκευασμένα από τις εκτελούμενες
 υπηρεσίες του Δήμου Νύσσης.

ΔΡΩΣΙΜΟ ΣΥΜΒΟΛΑΙΟΥ 26690 / 1981 της συμβολαιογράφου Αθηνών
 Γεωργίου Ιωάν. Σπυριδοπούλου

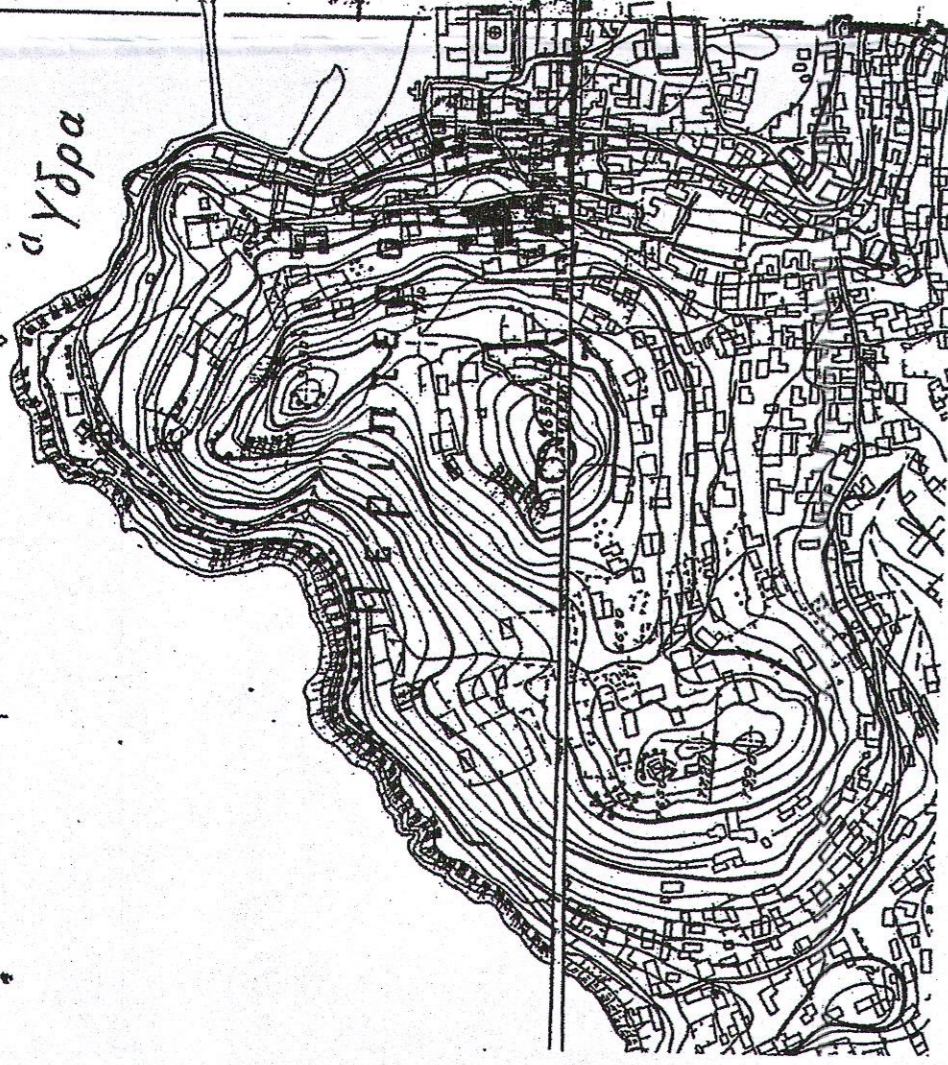

ΧΑΡΤΗΣ ΓΥΣ 3,5

Ε (ΑΒΓΔΕΖΗΘΙΚΑΜΝΞΟΠΡΣΤΑ) = 306,12 μ²

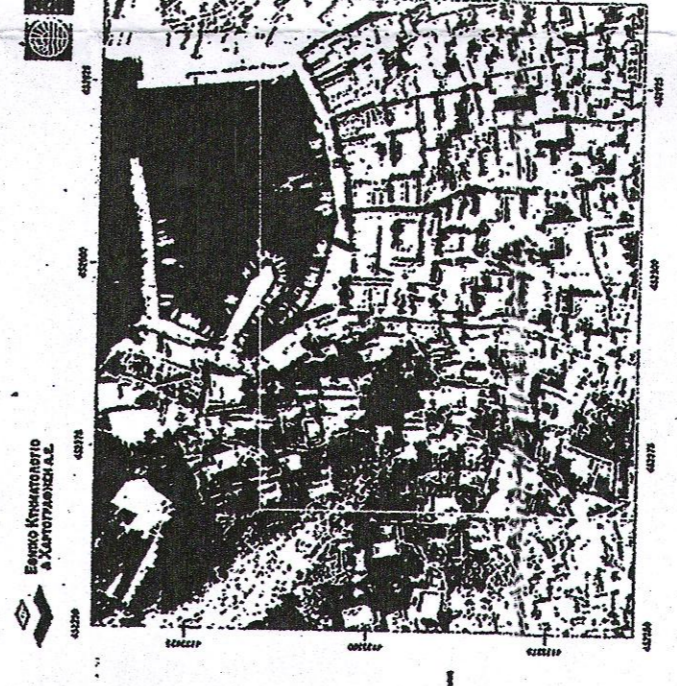

ΣΥΜΦΩΝΗ ΔΗΛΩΣΗ
 Η κτήσθη υπογεγραμμένη Ανδρόνη Μαρία αρχιτέκτονα-μηχανικός με
 Α.Μ. 71478 έχοντας ως όλη μου τις συντάξεις από ανακριτή τοποθέτηση της
 έκτασης δηλώνω ότι η έκταση υπο το στοιχεία
 (ΑΒΓΔΕΖΗΘΙΚΑΜΝΞΟΠΡΣΤΑ) 306,12m² είναι τοποθετημένη επακριβώς με
 όλη μου ευθύνη στην παραπάνω πινακίδα Γ.Υ.Σ. 7412/4 κλίμακας 1:5.000
 Η ΜΗΧΑΝΙΚΟΣ

ΜΑΡΙΑ ΑΝΔΡΟΝΗ
 ΑΡΧΙΤΕΚΤΟΝ ΜΗΧΑΝΙΚΟΣ
 ΜΕΛΟΣ Τ.Ε.Ε. - ΑΡΙΘΜΟΣ ΠΡΩΤΟΚΟΛΛΟΥ 147/77
 ΟΔΟΣ 33 ΑΡ. 1Α ΕΛΛΗΝΙΚΟ ΜΗΤΡΩΟ
 ΑΦΜ: 045748238 - ΔΟΥ: ΑΡΤΥΡΟΥΠΟΛΗΣ

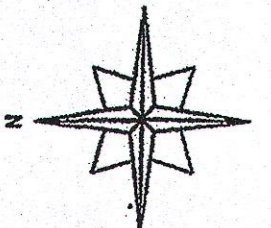
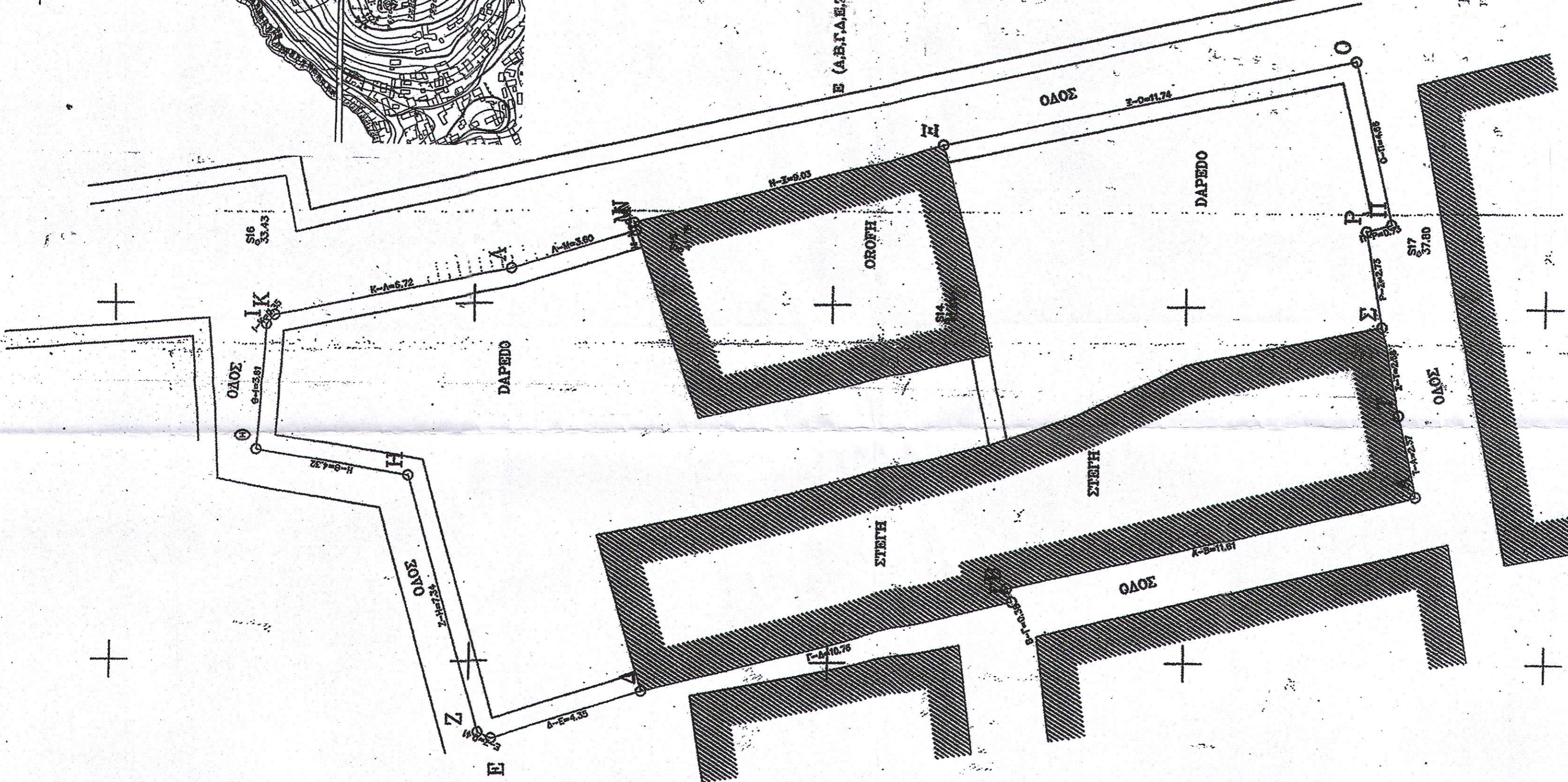

Κ=452390

Κ=452390

Κ=452390

Κ=452390

Κ=452390

Κ=452390

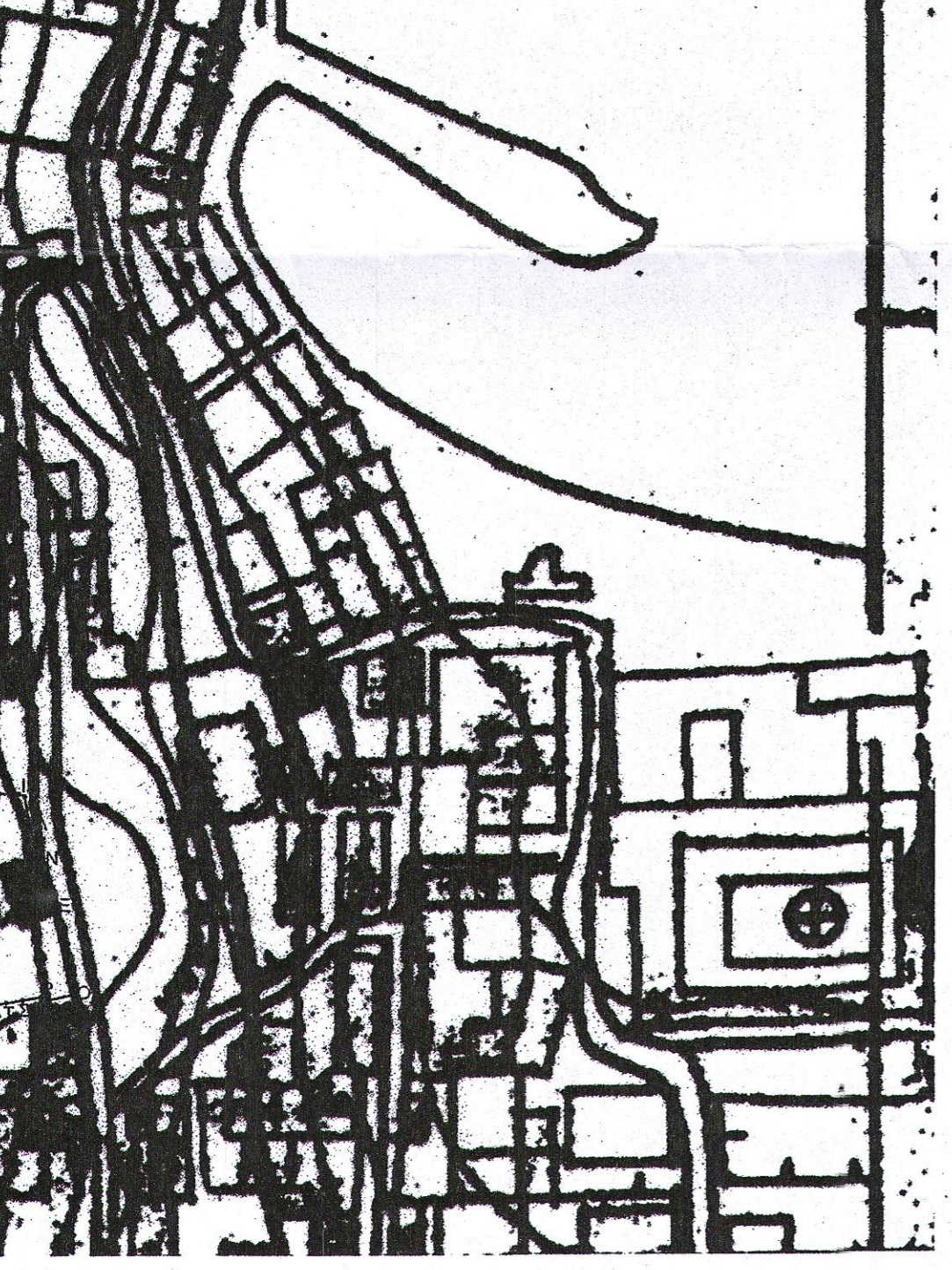

Κ.Α. 1:1000

Κ=452390

Κ=452390

Κ=452390

Κ=452390

Κ=452390