

ΗΛΕΓΧΘΗΚΕ

Αρχαιοτόπι 12-01-2015

Ελέγξας

ΜΟΣΧΟΣ ΤΟΜΠΑΖΙΩΤΗΣ
Δασολόγος

ΘΕΩΡΗΘΗΚΕ

Σύμφωνα με την αρ. 562/16/12-1-15
πράξη χαρακτηρισμού της Δ/νσης
Δασών Κεφαλληνίας, του οποίου
αποτελεί αναπόσπαστο μέρος.



ΑΝΤΑΛΥΤΡΑ
ΔΑΣΟΛΟΓΟΣ

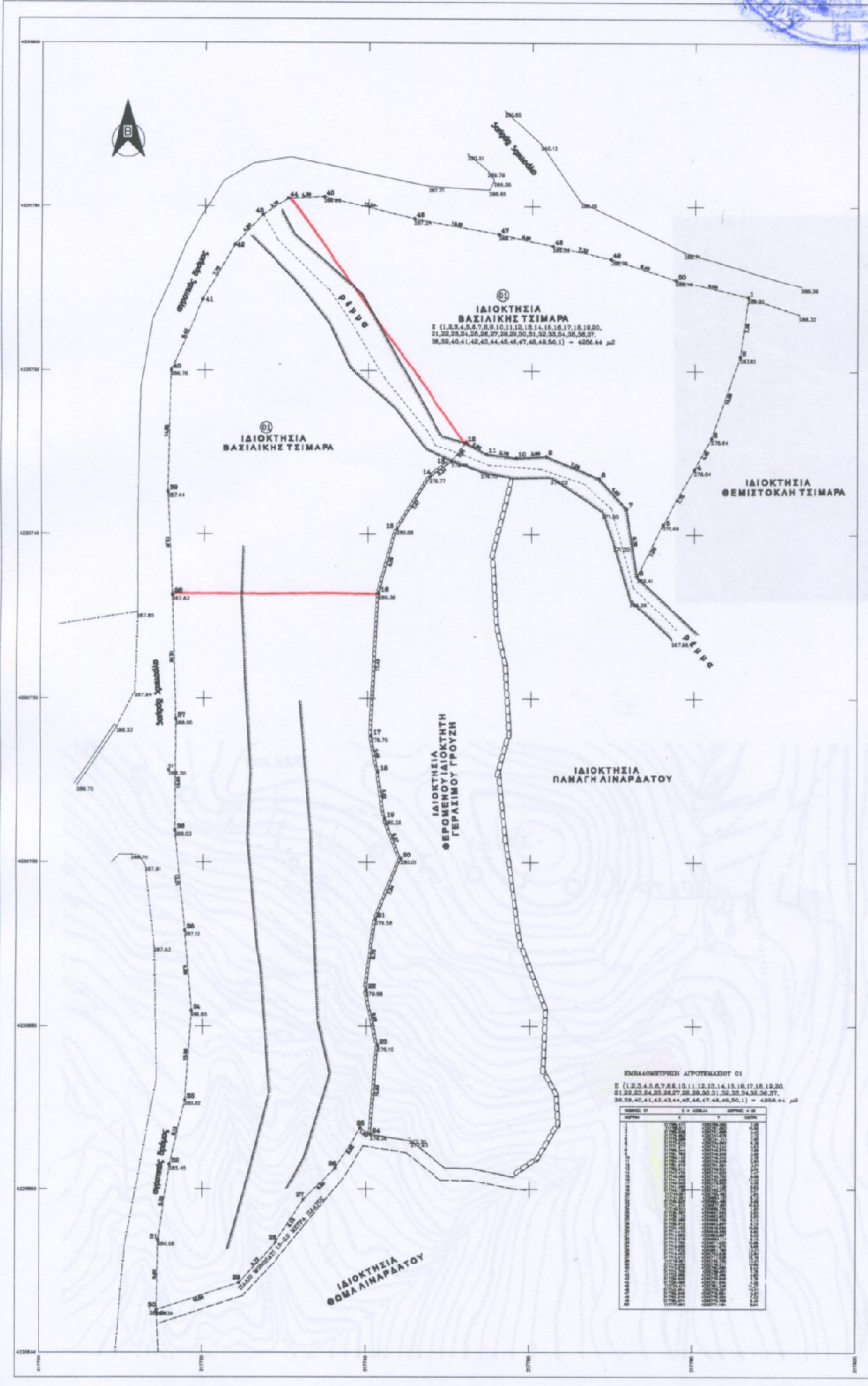

ΥΠΟΜΝΗΜΑ

1. Το σχέδιο του γεωτεχνικού υπελεγκτή συντάχθηκε από τις αεροφωτογραφίες του/της: ...
2. Η μέθοδος οριοθέτησης είναι εγγύς του/της: ...
3. Σχετώς ανεπίσημοι οριοθετημένοι ούτως ή άλλως κρητικοί δικαίωμα οριοθέτησης ΣΤΑ 87
4. Δεν έγινε έλεγχος ύψους της οριοθέτησης, δεν έγινε έλεγχος τριών κρητικών από τους αρμόδιους φορείς (Δασοπαιδαγωγείο - Αρχαιολογία - Πολιτεχνείο κ.λπ.)
5. Το έργο υπάγεται η καλύτερη Βασική Ταχυδότηση.

ΠΑΡΑΤΗΡΗΣΕΙΣ

1. ΤΟ ΔΙΑΓΡΑΜΜΑ ΕΙΝΑΙ ΕΠΙΤΑΓΜΕΝΟ ΣΤΟ ΚΡΑΤΙΚΟ ΣΥΣΤΗΜΑ ΣΥΝΤΕΤΑΓΜΕΝΩΝ ΣΤΙΑ 87
2. Ο ΔΙΑΓΡΑΜΜΕΣ ΚΑΙ ΤΑ ΔΕΔΕΓΜΕΝΑ ΥΠΟΛΟΓΙΣΤΙΚΑ ΑΝΑΛΥΤΙΚΑ ΑΠΟ ΤΙΣ ΣΥΝΑΡΤΗΣΕΙΣ ΤΩΝ ΚΟΡΥΦΩΝ
3. Η ΕΡΓΑΣΙΑ ΑΠΟ ΤΟ ΣΤΙΑ 87 ΠΡΑΓΜΑΤΟΠΟΙΗΘΗΚΕ ΜΕ ΣΥΣΤΗΜΑ ΟΡΘΟ ΜΕ ΚΑΝΟΝΕΣ ΚΡΕΤΤΕ ΤΟΥ ΓΕΩΚΟΣΜΟΓΡΑΦΙΚΟΥ ΣΥΣΤΗΜΑΤΟΣ ΚΑΙ ΣΥΝΤΕΤΑΓΜΕΝΩΝ Χ = 21801,510 4 + Y = 471388,511 4 + Η=53,929

ΑΝΑΦΕΥΚΗ ΠΡΟΣ ΔΙΕΥΚΡΥΝΣΗ

Η παρούσα απογραφή βασικών ταχυδότησεων βασίζεται σε: ...

ΟΡΘΟ ΜΕΤΡΗΣΕΩΣ

- 1. ΠΛ. 24/78 - 1988 Η.Δ.Σ. 29/7/78 - 1988 ΟΡΘΟ ΤΡΟΧΟΓΡΑΦΟ-ΜΕΤΡΗΣΕΩΣ ΜΕ ΤΟ ΜΟΝ ΑΝΩΜΟ-15-0000
- 2. Σχετώς ανεπίσημοι οριοθετημένοι ούτως ή άλλως κρητικοί δικαίωμα οριοθέτησης ΣΤΑ 87
- 3. Περαιτέρω 100 μ. για να κρητικοί ούτως ή άλλως κρητικοί δικαίωμα οριοθέτησης ΣΤΑ 87
- 4. Κρητικοί δικαίωμα οριοθέτησης ΣΤΑ 87
- 5. Για να γίνει κρητικοί ούτως ή άλλως κρητικοί δικαίωμα οριοθέτησης ΣΤΑ 87
- 6. Σχετώς ανεπίσημοι οριοθετημένοι ούτως ή άλλως κρητικοί δικαίωμα οριοθέτησης ΣΤΑ 87

Σύμφωνα με το άρθρο 10 του Ν. 2153/1984 ...

1. Η παρούσα απογραφή βασικών ταχυδότησεων βασίζεται σε: ...
2. Η παρούσα απογραφή βασικών ταχυδότησεων βασίζεται σε: ...
3. Η παρούσα απογραφή βασικών ταχυδότησεων βασίζεται σε: ...
4. Η παρούσα απογραφή βασικών ταχυδότησεων βασίζεται σε: ...

ΠΕΡΙΛΗΨΗ ΤΩΝ ΑΠΟΤΕΛΕΣΜΑΤΩΝ

Σ (1,12,24,45,67,81,101,111,12,14,16,17,18,19,20, 21,22,23,24,25,26,27,28,29,30,31,32,33,34,35,36,37, 38,39,40,41,42,43,44,45,46,47,48,49,50,51) = 4036,44 μ²

ΑΡΙΘΜΟΣ ΠΛ.	Ε.Τ. ΜΕΤΡΗΣΕΩΣ	ΜΕΤΡΗΣΕΩΣ	ΜΕΤΡΗΣΕΩΣ
1	1	1	1
2	2	2	2
3	3	3	3
4	4	4	4
5	5	5	5
6	6	6	6
7	7	7	7
8	8	8	8
9	9	9	9
10	10	10	10
11	11	11	11
12	12	12	12
13	13	13	13
14	14	14	14
15	15	15	15
16	16	16	16
17	17	17	17
18	18	18	18
19	19	19	19
20	20	20	20
21	21	21	21
22	22	22	22
23	23	23	23
24	24	24	24
25	25	25	25
26	26	26	26
27	27	27	27
28	28	28	28
29	29	29	29
30	30	30	30
31	31	31	31
32	32	32	32
33	33	33	33
34	34	34	34
35	35	35	35
36	36	36	36
37	37	37	37
38	38	38	38
39	39	39	39
40	40	40	40
41	41	41	41
42	42	42	42
43	43	43	43
44	44	44	44
45	45	45	45
46	46	46	46
47	47	47	47
48	48	48	48
49	49	49	49
50	50	50	50
51	51	51	51

ΤΕΧΝΙΚΟ ΓΡΑΜΜΕΤΟΛΕΙΑ	
ΚΑΤΑΡΤΙΣΤΗΣ ΔΙΑΓΡΑΜΜΑΤΟΣ	
ΤΕΧΝΙΚΟΣ ΤΩΝ ΔΕΔΕΓΜΕΝΩΝ	
ΕΠΙΣΤΗΜΟΝΙΚΟ ΒΑΘΜΟΝΟΜΙΑ Ε. ΒΑΣΙΛΕΥΣΗ	
ΤΟΠΟΓΡΑΦΙΚΟ ΔΙΑΓΡΑΜΜΑ ΟΡΙΖΟΝΤΟΓΡΑΦΟ-ΥΨΟΜΕΤΡΙΑ	
ΜΕΜΟΡΑΝΔΟ ΑΠΟΤΕΛΕΣΜΑΤΩΝ ΕΡΓΑΣΙΑΣ ΤΑΧΥΜΕΤΡΙΑΣ	
ΕΠΙΣΤΗΜΟΝΙΚΟ ΒΑΘΜΟΝΟΜΙΑ Ε. ΒΑΣΙΛΕΥΣΗ	ΚΛΙΜΑΚΑ 1:200
ΑΡΧΙΤΕΚΤΟΝΙΚΟ ΒΑΘΜΟΝΟΜΙΑ Ε. ΒΑΣΙΛΕΥΣΗ	ΕΠΙΣΤΗΜΟΝΙΚΟ ΒΑΘΜΟΝΟΜΙΑ Ε. ΒΑΣΙΛΕΥΣΗ
ΜΗΧΑΝΙΚΟ ΒΑΘΜΟΝΟΜΙΑ Ε. ΒΑΣΙΛΕΥΣΗ	ΜΗΧΑΝΙΚΟ ΒΑΘΜΟΝΟΜΙΑ Ε. ΒΑΣΙΛΕΥΣΗ
ΜΗΧΑΝΙΚΟ ΒΑΘΜΟΝΟΜΙΑ Ε. ΒΑΣΙΛΕΥΣΗ	ΜΗΧΑΝΙΚΟ ΒΑΘΜΟΝΟΜΙΑ Ε. ΒΑΣΙΛΕΥΣΗ
ΜΗΧΑΝΙΚΟ ΒΑΘΜΟΝΟΜΙΑ Ε. ΒΑΣΙΛΕΥΣΗ	ΜΗΧΑΝΙΚΟ ΒΑΘΜΟΝΟΜΙΑ Ε. ΒΑΣΙΛΕΥΣΗ