

Ελέγχθηκε η έκταση με στοιχεία  
(Α, Β, Γ, Δ, Ζ)  
Εμβαδόν Ε = 39,46 μ.κ.μ.  
και επισημασμένα ότι δεν υπάρχουν  
οριές μεταξύ των ορίων της  
- Ο Ελέγχου -  
ΓΕΩΤΡΗΣΗΣ Α. ΚΑΛΑΜΑΚΙΟΥ  
ΔΑΣΜΟΓΡΟΪ

ΘΕΩΡΗΣΗ  
και συνηθέτως το με αριθμό  
201/5569/11.2.2014 έγγραφο του  
Υπουργείου Αγροτικής  
Ανάπτυξης.

ΕΛΛΗΝΙΚΗ ΔΗΜΟΚΡΑΤΙΑ  
ΥΠΟΥΡΓΕΙΟ ΑΓΡΟΤΙΚΗΣ  
ΑΝΑΠΤΥΞΗΣ  
ΚΑΙ ΚΤΗΝΙΑΤΡΙΑΣ  
ΓΕΩΤΕΧΝΙΚΟ ΕΠΙΧΕΙΡΗΣΙΑΚΟ  
ΠΡΟΓΡΑΜΜΑ  
ΑΞΙΟΛΟΓΗΣΗ

ΑΠΟΣΠΑΣΜΑ ΤΟΠΟΓΡΑΦΙΚΟΥ Γ.Υ.Σ. ΚΑΙΜΑΚΑΣ 1:5.000

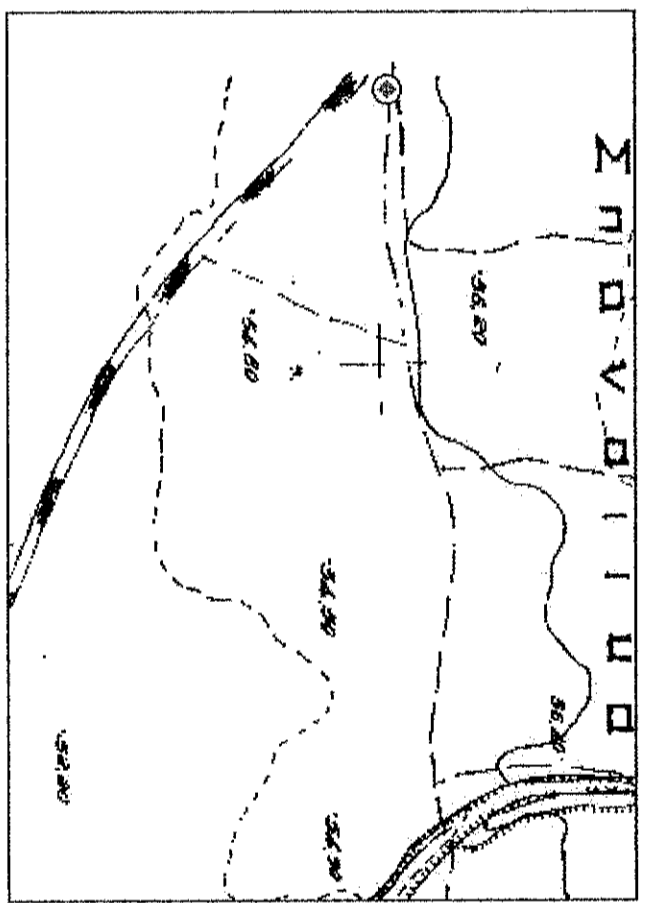

ΑΠΟΣΠΑΣΜΑ ΤΟΠΟΓΡΑΦΙΚΟΥ ΧΑΡΤΗ Γ.Υ.Σ. ΚΑΙΜΑΚΑΣ 1:50.000

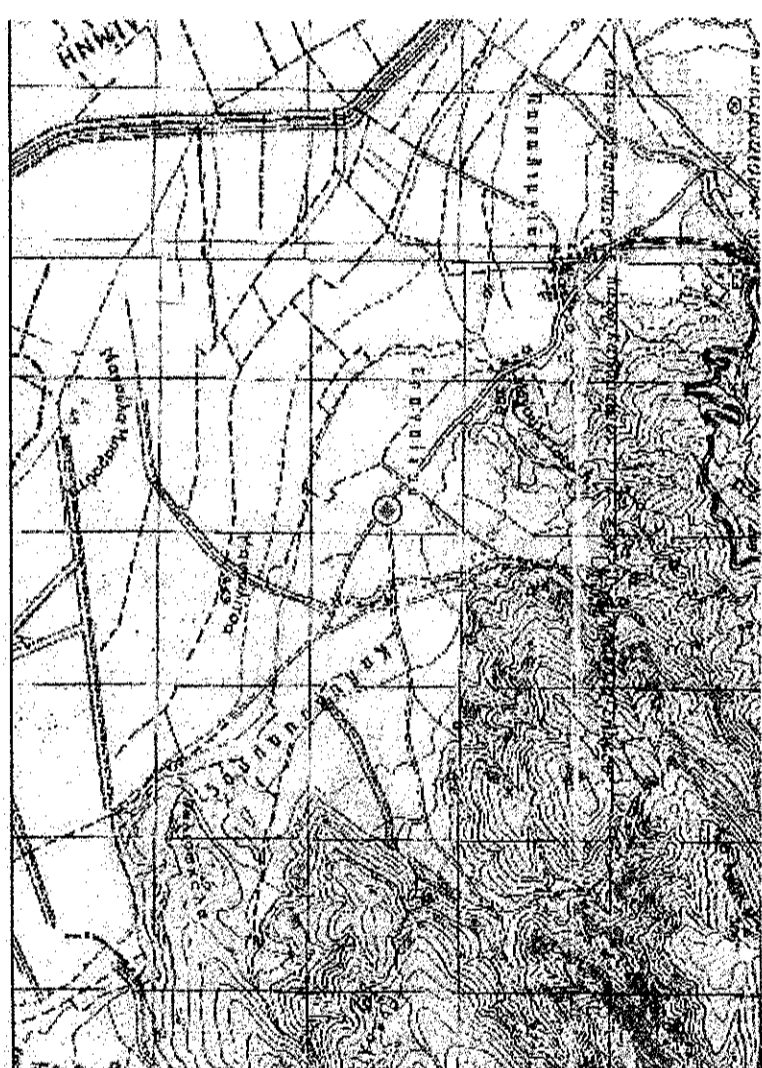

ΑΠΟΣΠΑΣΜΑ ΟΡΘΟΦΩΤΟΧΑΡΤΗ ΚΤΗΜΑΤΟΛΟΓΙΟΥ ΚΑΙΜΑΚΑΣ 1:2000

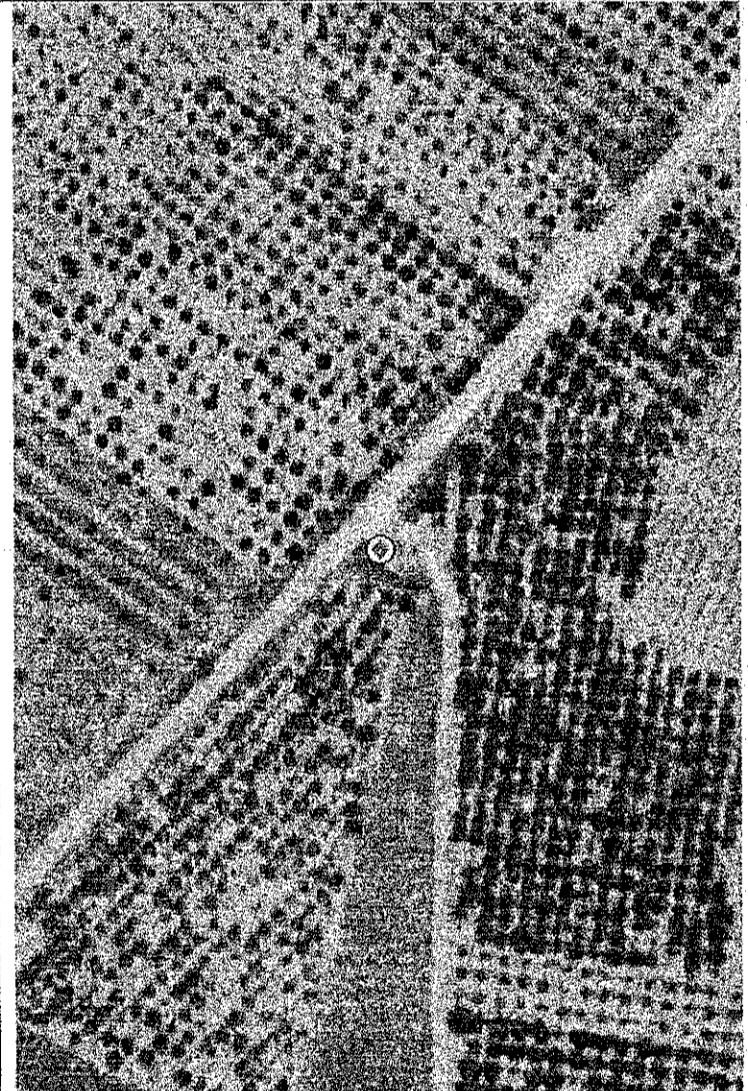

ΣΥΝΤΕΤΑΓΜΕΝΕΣ (ΕΓΣΑ '87) ΤΩΝ ΚΟΡΥΦΩΝ ΤΟΥ  
ΟΡΙΖΩΝ ΤΗΝ ΠΕΡΙΟΧΗ ΤΟΥ ΟΙΚΙΣΚΟΥ ΤΗΣ ΓΕΩΤΡΗΣΗΣ  
ΕΚΤΑΣΗΣ 10,69 m<sup>2</sup>

Κορυφή	X	Y
A	394.022.63	4.378.026.82
B	394.025.74	4.378.026.82
H	394.025.74	4.378.023.38
Θ	394.022.63	4.378.023.38

Εμβαδόν: 10,69 m<sup>2</sup>

ΣΥΝΤΕΤΑΓΜΕΝΕΣ (ΕΓΣΑ '87) ΤΩΝ ΚΟΡΥΦΩΝ ΤΟΥ  
ΟΡΙΖΩΝ ΤΗΝ ΠΕΡΙΟΧΗ ΣΥΝΟΙΚΙΑΣ ΕΚΤΑΣΗΣ 39,46m<sup>2</sup>

Κορυφή	X	Y
A	394.020.71	4.378.028.79
B	394.026.92	4.378.028.79
Γ	394.026.92	4.378.022.45
Δ	394.020.71	4.378.022.45

Εμβαδόν: 39,46 m<sup>2</sup>

ΕΛΛΗΝΙΚΗ ΔΗΜΟΚΡΑΤΙΑ  
ΠΕΡΙΦΕΡΕΙΑ ΘΕΣΣΑΛΙΑΣ  
ΔΗΜΟΣ ΚΙΛΕΝΕΡ

ΤΟΠΟΓΡΑΦΙΚΟ ΔΙΑΓΡΑΜΜΑ  
ΚΑΙΜΑΚΑΣ 1:100

ΕΡΓΟ: ΕΜΒΑΔΟΥ Ε=39,46 m<sup>2</sup>, ΕΝΤΟΣ ΤΗΣ ΟΠΟΙΑΣ ΥΦΙΣΤΑΤΑΙ ΔΗΜΟΤΙΚΗ  
ΑΡΔΕΥΤΙΚΗ ΓΕΩΤΡΗΣΗ Γ1, ΣΤΗ ΘΕΣΗ ΔΕΝΤΡΑΚΙ - ΓΚΟΡΤΣΟΠΟΥΛΑ,  
ΤΗΣ Τ.Κ ΚΑΛΑΜΑΚΙΟΥ, ΤΟΥ Δ. ΚΙΛΕΝΕΡ

ΣΧΕΔΙΟ 1  
ΑΠΕΙΚΟΝΙΣΗ ΤΗΣ ΘΕΣΗΣ ΤΗΣ ΓΕΩΤΡΗΣΗΣ ΚΑΙ ΤΜΗΜΑ  
ΤΗΣ ΔΗΜΟΤΙΚΗΣ ΕΚΤΑΣΗΣ ΠΟΥ ΒΡΙΣΚΕΤΑΙ Η ΓΕΩΤΡΗΣΗ

ΘΕΣΗ: ΚΤΗΜΑΤΙΚΗ ΠΕΡΙΦΕΡΕΙΑ Τ.Κ ΚΑΛΑΜΑΚΙΟΥ Δ.ΚΙΛΕΝΕΡ

ΕΡΓΟΔΟΤΗΣ: ΔΕΥΑ ΚΙΛΕΝΕΡ

ΥΠΕΥΘΥΝΟΣ:

ΗΜΕΡΟΜΗΝΙΑ: ΙΟΥΝΙΟΣ 2014

ΚΑΙΜΑΚΑ: 1:100

⊗ Γ1 Θέση της υφιστάμενης αρδευτικής γεώτρησης στην τοποθεσία Δέντροκι - Γκορτσόπουλα της Τ.Κ Καλαμακίου του Δήμου Κιλενέρ, σε τριβωδικό ΕΓΣΑ '87  
X:394.024.00  
Y:4.378.025.00

Ο ΣΥΝΤΑΚΤΗΣ

ΖΩΗ ΚΒΑΧΤΗ  
ΓΕΩΤΕΧΝΙΚΟ ΕΠΙΧΕΙΡΗΣΙΑΚΟ  
ΠΡΟΓΡΑΜΜΑ

ΘΕΩΡΗΣΗ

