α/α	X	Y	α/α	X	Y
1'	298878.55	4225097.76	8'	298812.08	4225130.15
2'	298868.11	4225108.73	9'	298770.02	4225108.24
3'	298864.49	4225128.02	10'	298749.60	4225108.55
4'	298862.28	4225136.95	11'	298722.88	4225097.60
5'	298857.01	4225150.27	12'	298742.27	4225074.26
6'	298839.99	4225153.39	13'	298757.27	4225070.32
7'	298827.96	4225149.16			

Α ΑΠΟ ΤΟ ΧΑΡΤΗ ΤΗΣ Γ.Υ.Σ. 6235.3 & 6234.4, ΚΛΙΜΑΚΑ 1:5000

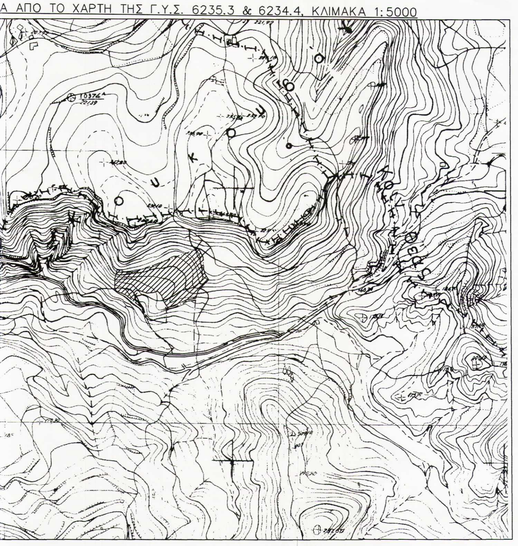

Ο ΣΚΑΡΙΦΗΜΑ

ΔΗΛΩΣΗ Ν.651/77

Ο υπογεγραμμένος μηχανικός δηλώνω υπεύθυνα ότι:

Το αγροτεμάχιο με στοιχεία **(1,2,3,4,...28,29,30,31,1)** εμβαδού **10419,80τ.μ.**, ιδιοκτησίας Θεώνης Τασσοπούλου του Αθανασίου, βρίσκεται στη θέση « ΒΡΕΤΑ» στο Δ.Δ. ΒΡΑΧΝΕΪΚΩΝ, δήμου ΒΡΑΧΝΕΪΚΩΝ του νομού ΑΧΑΪΑΣ, είναι εκτός ορίων οικισμού ή σχεδίου πόλεως, εκτός Γ.Π.Σ. και εκτός Ζ.Ο.Ε., δεν προέρχεται από κατάτμηση και είναι άρτιο και οικοδομήσιμο σύμφωνα με τις ισχύουσες πολεοδομικές διατάξεις.

Τα όρια υπέδειξε η ιδιοκτήτης

Η ιδιοκτήτης

Πάτρα, Μάρτιος 2013
Ο Μηχανικός

ΓΙΩΡΓΟΣ Σ. ΣΙΑΧΟΣ
ΔΙΠΛΩΜ. ΠΟΛΙΤΙΚΟΣ ΜΗΧΑΝΙΚΟΣ
ΕΙΔΙΚΟΣ ΣΕΙΣΜΟΜΗΧΑΝΙΚΗΣ (Μ.Δ.Ε.)
ΠΟΛΥΤΕΧΝΙΚΗΣ ΣΧΟΛΗΣ ΠΑΝ/ΜΙΟΥ ΠΑΤΡΩΝ
ΜΕΛΟΣ Τ.Ε.Ε. - ΑΡΙΘΜΟΣ ΜΗΤΡΩΟΥ 92695
ΣΩΤΗΡΙΑΔΟΥ 27 - ΠΑΤΡΑ - ΤΗΛ. 2610 436 746
Α.Φ.Μ.: 101766530 - Γ' Δ.Ο.Υ. ΠΑΤΡΩΝ

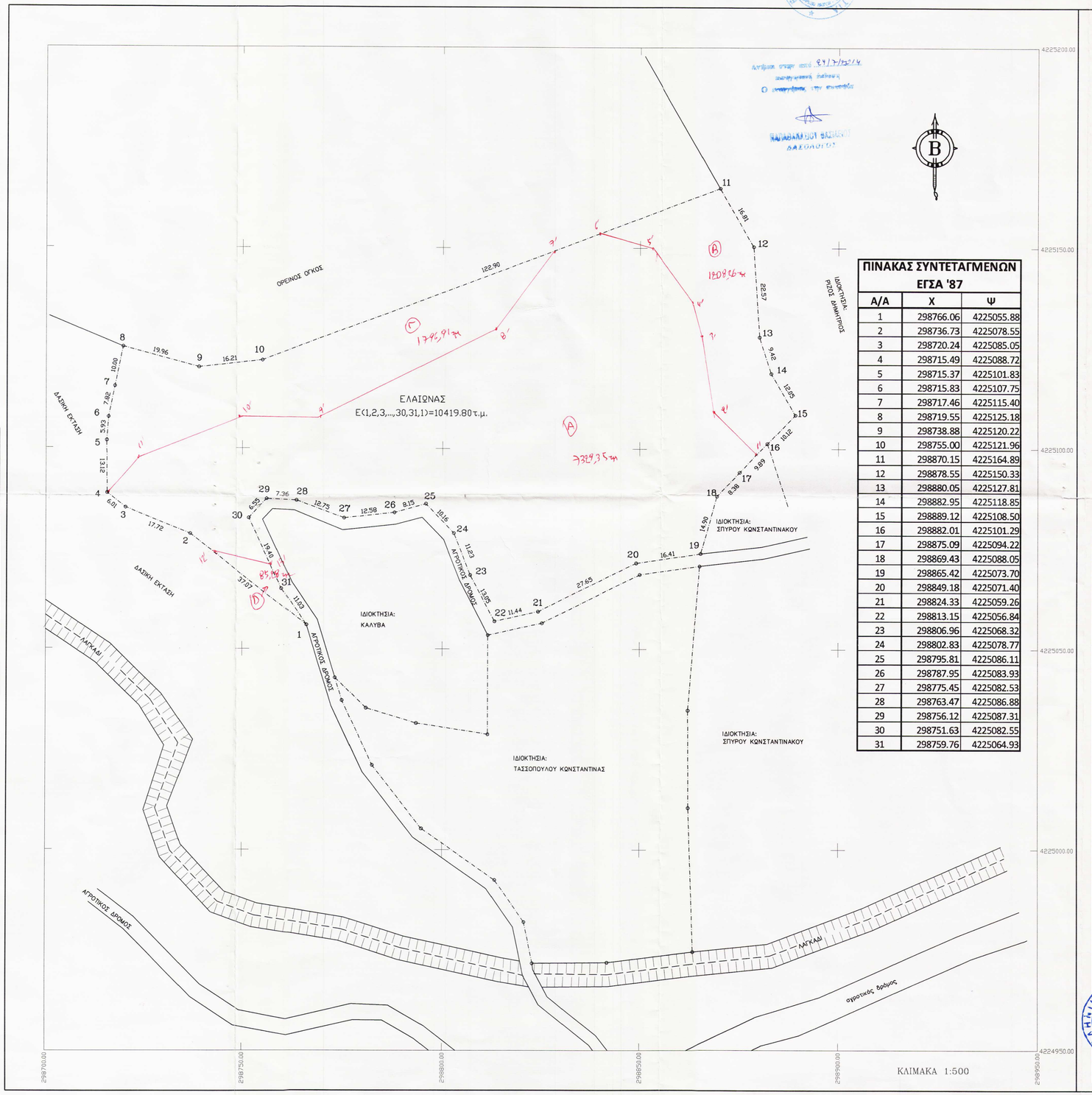

ΠΙΝΑΚΑΣ ΣΥΝΤΕΤΑΓΜΕΝΩΝ ΕΓΣΑ '87

Α/Α	X	Ψ
1	298766.06	4225055.88
2	298736.73	4225078.55
3	298720.24	4225085.05
4	298715.49	4225088.72
5	298715.37	4225101.83
6	298715.83	4225107.75
7	298717.46	4225115.40
8	298719.55	4225125.18
9	298738.88	4225120.22
10	298755.00	4225121.96
11	298870.15	4225164.89
12	298878.55	4225150.33
13	298880.05	4225127.81
14	298882.95	4225118.85
15	298889.12	4225108.50
16	298882.01	4225101.29
17	298875.09	4225094.22
18	298869.43	4225088.05
19	298865.42	4225073.70
20	298849.18	4225071.40
21	298824.33	4225059.26
22	298813.15	4225056.84
23	298806.96	4225068.32
24	298802.83	4225078.77
25	298795.81	4225086.11
26	298787.95	4225083.93
27	298775.45	4225082.53
28	298763.47	4225086.88
29	298756.12	4225087.31
30	298751.63	4225082.55
31	298759.76	4225064.93

AMG
ΜΕΛΕΤΗΤΙΚΗ ΚΑΤΑΣΚΕΥΑΣΤΙΚΗ ΣΥΝΕΡΓΑΣΙΑ ΜΗΧΑΝΙΚΩΝ

Ανδρέας Αθ. Δελής
Διπλ. Πολιτικός Μηχανικός
Μανόλια Χρ. Νικηφοράκη
Διπλ. Πολιτικός Μηχανικός
Γιώργος Σ. Σιάχος
Διπλ. Πολιτικός Μηχανικός (Μ.Δ.Ε.)

Σωτηριάδου 27 & Γερμανού
(έναντι Αρχαίου Ωδείου)
26225 Πάτρα

Τηλ.(& FAX) : 2610 436746 , 2610 433752
E-mail : nikemman@:tenet.gr , ntatsa@otenet.gr

ΕΡΓΟΔΟΤΕΣ	Θεώνη Τασσοπούλου του Αθανασίου
ΕΡΓΟ	Αποτύπωση Αγροτεμαχίων
ΤΟΠΟΘΕΣΙΑ	**Θέση** : ΒΡΕΤΑ **Τ.Κ.** : Παυλόκαστρο **Δήμος** : Πατρών **Νομός** : Αχαΐας **Ο.Τ.** :
ΜΕΛΕΤΗΤΕΣ	**Γιώργος Σ. Σιάχος** Διπλ. Πολιτικός Μηχανικός

ΘΕΜΑ ΣΧΕΔΙΟΥ	**ΑΡ. ΣΧΕΔΙΟΥ**
Τοπογραφικό Διάγραμμα	**Τ-01**

ΚΛΙΜΑΚΑ 1:500 — **ΜΑΡΤΙΟΣ 2013**

ΘΕΩΡΗΘΗΚΕ
Σύμφωνα με το αριθ. 2844/862
έγγραφό μας του Δ/ντη Δασ.
συντάκτου νόμου
Πάτρα 1-6-2014
Ο Δασάρχης

Έλεγχος υπηρεσίας

ΓΙΩΡΓΟΣ Σ. ΣΙΑΧΟΣ
ΔΙΠΛΩΜ. ΠΟΛΙΤΙΚΟΣ ΜΗΧΑΝΙΚΟΣ
ΕΙΔΙΚΟΣ ΣΕΙΣΜΟΜΗΧΑΝΙΚΗΣ (Μ.Δ.Ε.)
ΠΟΛΥΤΕΧΝΙΚΗΣ ΣΧΟΛΗΣ ΠΑΝ/ΜΙΟΥ ΠΑΤΡΩΝ
ΜΕΛΟΣ Τ.Ε.Ε. - ΑΡΙΘΜΟΣ ΜΗΤΡΩΟΥ 92695
ΣΩΤΗΡΙΑΔΟΥ 27 - ΠΑΤΡΑ - ΤΗΛ. 2610 436 746
Α.Φ.Μ.: 101766530 - Γ' Δ.Ο.Υ. ΠΑΤΡΩΝ

Σφραγίδα — Υπογραφή