

ΥΠΟΜΝΗΜΑ

1. ΝΟΜΟΙ ΠΕΡΙ ΚΙΝΗΣΗΣ ΤΗΛΕΦΩΝΙΑΣ

- N.2075/1992
- N.2145/1993
- N.2801/2000
- N.3431/2006
- N.4053/2012
- N.4070/2012

ΕΓΚΥΚΛΙΟΙ ΥΠΕΧΔΑΕ

ΕΠΚ. 34/1993

ΕΠΚ. 12/1994

ΕΠΤΡΑΦΟ ΥΠΕΚΑ ΥΠ. ΑΡ. ΠΡΩΤ. 17098/3-5-2012

ΕΓΚΥΚΛΙΟΣ ΥΠΕΚΑ ΥΠ. ΑΡ. ΠΡΩΤ. 1/29-01-2013

2. ΕΜΒΛΑΘΝ ΟΙΚΟΠΕΛΟΥ (ΔΒΤΑΔ)

E= 500,00 €+μ.

3. ΔΦΕΤΗΡΙΑ ΥΦΟΜΕΤΡΩΝ

±0,00 - +1,244,00 (ΜΣΘ)

4. ΘΕΣΗ ΚΕΡΑΙΑΣ ΣΕ ΣΥΝΝΕΣ ΕΙΣΑ'87

Φ= 37°44'02"

λ= 22°14'15"

5. ΘΕΣΗ ΚΕΡΑΙΑΣ ΣΕ ΣΥΝΝΕΣ ΕΙΔ50

Φ= 37°44'15"

λ= 22°14'23"

6. ΘΕΣΗ ΚΕΡΑΙΑΣ ΣΕ ΣΥΝΝΕΣ WGS84

Φ= 37°44' 11"

λ= 22 14' 21"

7. ΕΜΒΛΑΘΝ ΟΙΚΙΣΚΩΝ

E= 2.80 x 2.47 x 2 + 2.80 x 1.50 = 13.83 + 4.20 = 18.03€+μ. < 35,00€+μ.

ΕΡΓΟΛΟΓΗΣ



ΚΙΝΗΤΗΣ ΤΗΛΕΠΙΚΟΙΝΩΝΙΑΣ Α.Ε.

ΕΡΓΟ ΕΓΚΑΤΑΣΤΑΣΗ ΔΟΜΙΚΩΝ ΚΑΤΑΣΚΕΥΩΝ ΣΤΑΘΜΟΥ ΡΑΔΙΟΕΠΙΚΟΙΝΩΝΙΑΣ ΒΛΑΧΕΡΝΑ / Χ (140 5197)

ΘΕΣΗ ΥΨΩΜΑ ΚΑΣΤΑΝΙΑ, ΠΑΛΗΙΟΝ ΟΙΚΙΣΜΟΥ ΒΛΑΧΕΡΝΑ ΔΗΜΟΥ ΤΡΙΠΟΛΗΣ, ΝΟΜΟΥ ΑΡΚΑΔΙΑΣ

ΜΕΛΕΤΗΤΗΣ

ΦΩΤΗΣ ΓΡΑΜΜΑΤΗΣ ΠΟΛΙΤΙΚΟΣ ΜΗΧΑΝΙΚΟΣ

ΘΕΜΑ ΣΧΕΔΙΟΥ	ΑΡΙΘΜΟΣ ΣΧΕΔΙΟΥ
ΤΟΠΟΓΡΑΦΙΚΟ ΔΙΑΓΡΑΜΜΑ	D001
	ΚΩΔΙΚΟΣ ΕΡΓΟΥ
	140 5197

ΚΑΙΜΑΚΑ 1:200

ΧΡΟΝΟΣ ΜΕΛΕΤΗΣ ΟΚΤΩΒΡΙΟΣ 2014

ΥΠΟΓΡΑΦΗ

ΣΦΡΑΓΙΔΑ

Ο	ΑΡΧΙΚΗ ΣΧΕΔΙΑΣΗ	ΙΜΩΝΙΑ	ΣΥΣΤΑΣΗ	ΕΠΕΡΩΣΗ
Α/Α	ΑΝΑΘΕΩΡΗΣΕΙΣ			

ΟΔΟΠΟΡΙΚΟ ΣΧΗΜΑ ΒΛΑΧΕΡΝΑ / Χ (5197)

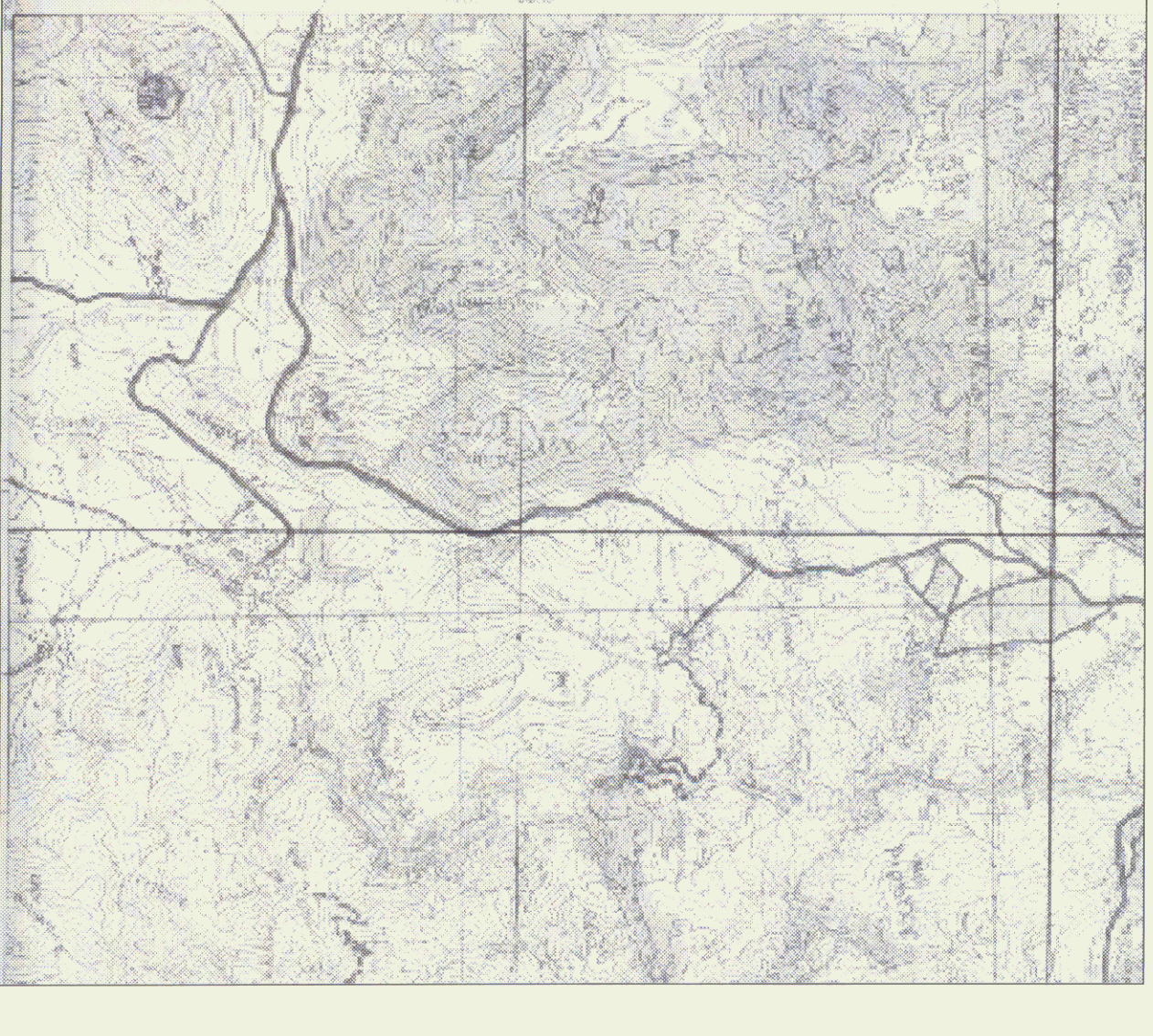
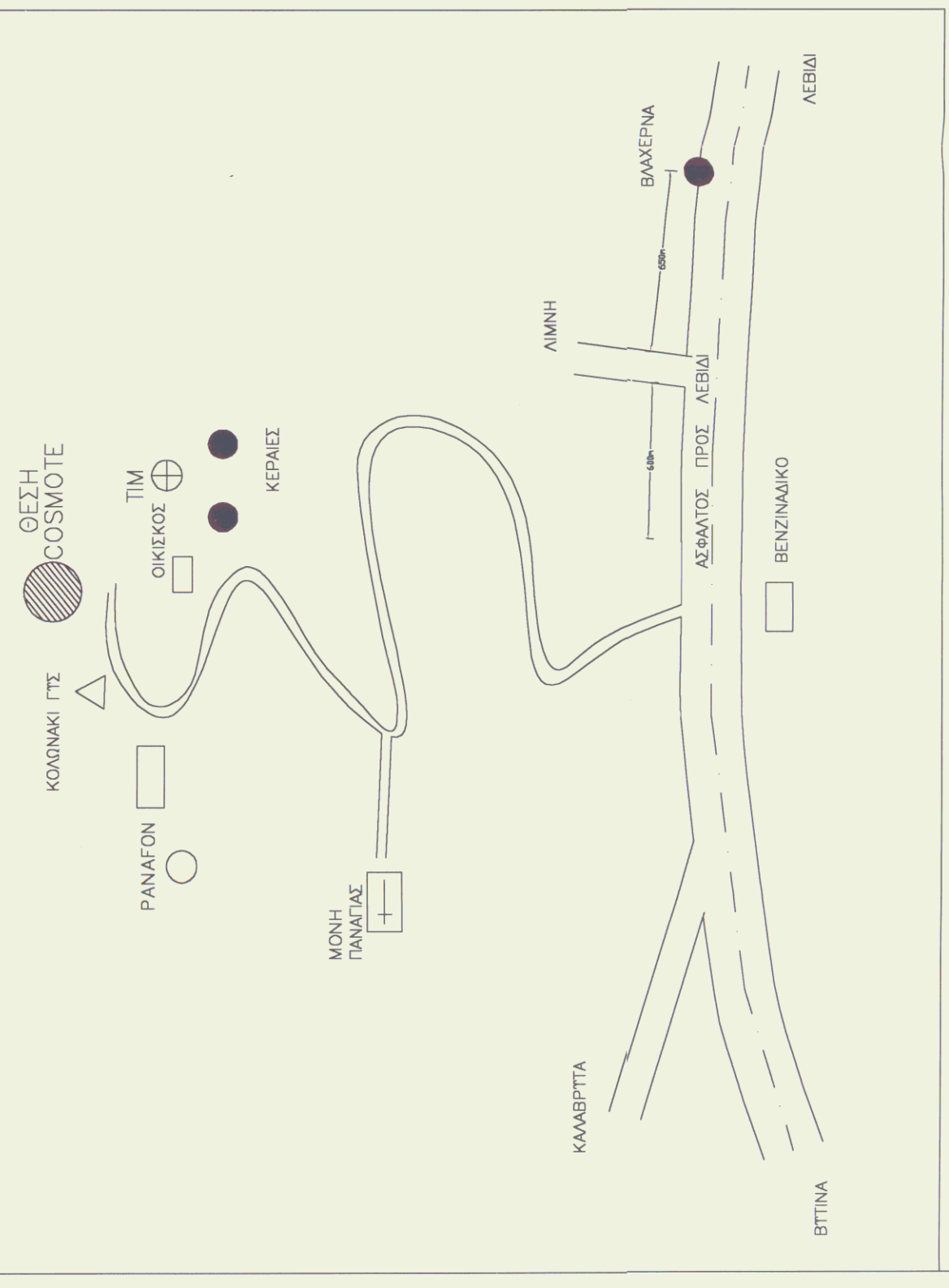

ΑΠΟΣΠΑΣΜΑ ΧΑΡΤΗ Γ.Υ.Σ. 1/50.000

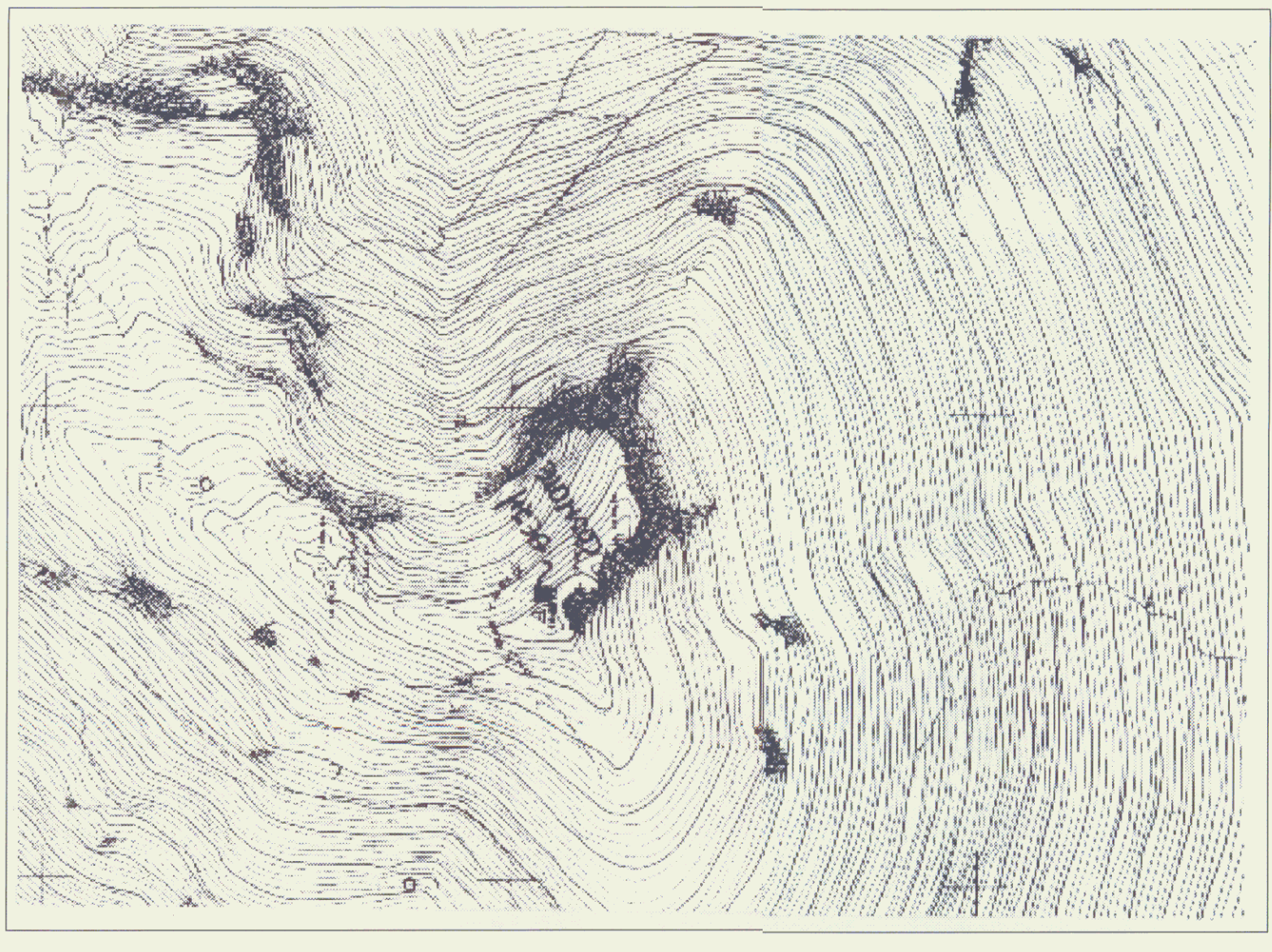

ΑΠΟΣΠΑΣΜΑ ΧΑΡΤΗ Γ.Υ.Σ. 1/5.000

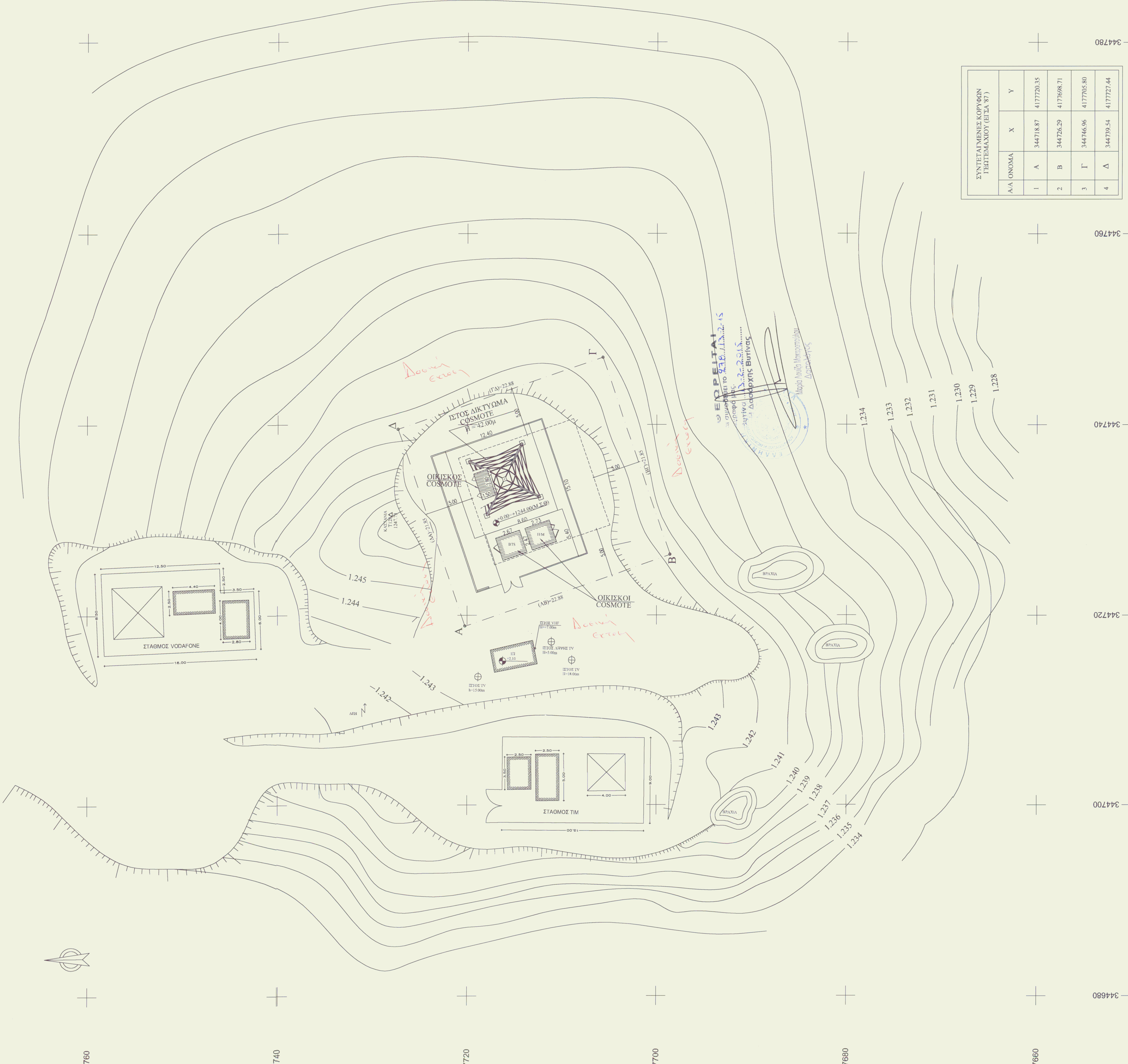

Α/Α	ΟΝΟΜΑ	X	Y
1	A	344718.87	417720.35
2	B	344726.29	4177698.71
3	Γ	344746.96	417705.80
4	Δ	344739.54	417727.44

344780

344760

344740

344720

344700

344680

4177760

4177740

4177720

4177700

4177680

4177660