

ΤΟΠΟΓΡΑΦΙΚΟ ΔΙΑΓΡΑΜΜΑ ΓΙΑ ΠΡΑΞΗ ΧΑΡΑΚΤΗΡΙΣΜΟΥ

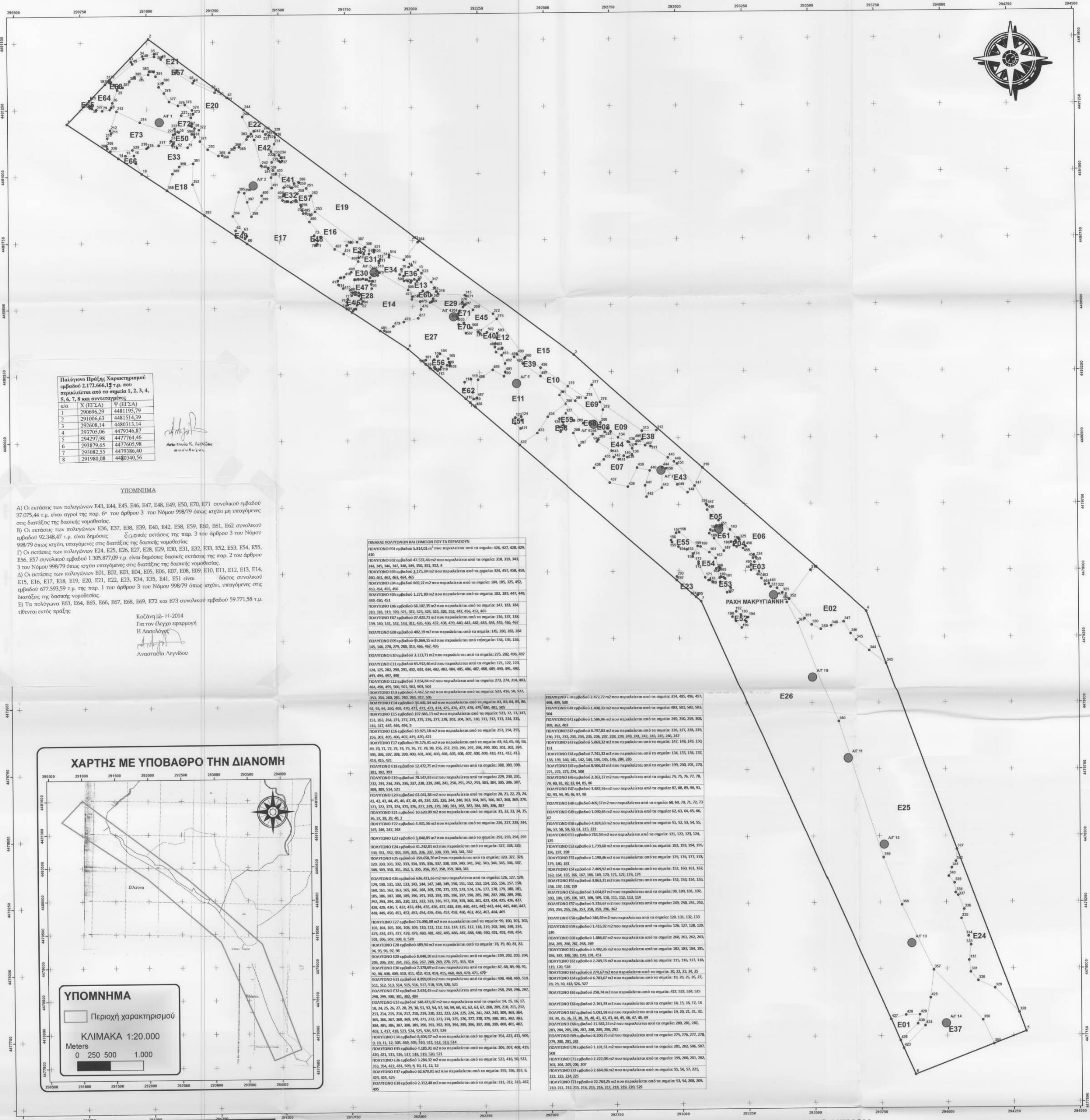

Πολύγωνο Πρώτης Χαρακτηρισμού εμβαδού 2.172.666,19 τ.μ. που περιλαμβάνει από τα σημεία 1, 2, 3, 4, 5, 6, 7, 8 και συνεπαραγόμενες

Α/Α	X (ΕΓΣΑ)	Y (ΕΓΣΑ)
1	290696,29	4481195,79
2	291006,63	4481514,39
3	292008,14	4480313,14
4	293705,06	4479346,87
5	294297,98	4477764,46
6	293879,65	4477605,98
7	293082,55	4479366,40
8	291980,08	4480340,56

ΥΠΟΜΝΗΜΑ

Α) Οι εκτάσεις των πολυγώνων Ε43, Ε44, Ε45, Ε46, Ε47, Ε48, Ε49, Ε50, Ε70, Ε71 συνολικού εμβαδού 37.075,44 τ.μ. είναι τμήρα της παρ. 6' του άρθρου 3 του Νόμου 998/79 όπως ισχύει μη υπαγόμενες στις διατάξεις της δασικής νομοθεσίας.
 Β) Οι εκτάσεις των πολυγώνων Ε36, Ε37, Ε38, Ε39, Ε40, Ε42, Ε48, Ε59, Ε60, Ε61, Ε62 συνολικού εμβαδού 92.348,47 τ.μ. είναι δημόσιες.
 Γ) Οι εκτάσεις των πολυγώνων Ε24, Ε25, Ε26, Ε27, Ε28, Ε29, Ε30, Ε31, Ε32, Ε33, Ε52, Ε53, Ε54, Ε55, Ε56, Ε57 συνολικού εμβαδού 3.055.877,09 τ.μ. είναι δημόσιες δασικές εκτάσεις της παρ. 2 του άρθρου 3 του Νόμου 998/79 όπως ισχύει υπαγόμενες στις διατάξεις της δασικής νομοθεσίας.
 Δ) Οι εκτάσεις των πολυγώνων Ε01, Ε02, Ε03, Ε04, Ε05, Ε06, Ε07, Ε08, Ε09, Ε10, Ε11, Ε12, Ε13, Ε14, Ε15, Ε16, Ε17, Ε18, Ε19, Ε20, Ε21, Ε22, Ε23, Ε24, Ε35, Ε41, Ε51 είναι δάσος συνολικού εμβαδού 677.593,59 τ.μ. της παρ. 1 του άρθρου 3 του Νόμου 998/79 όπως ισχύει, υπαγόμενες στις διατάξεις της δασικής νομοθεσίας.
 Ε) Τα πολύγωνα Ε53, Ε54, Ε55, Ε56, Ε57, Ε58, Ε59, Ε72 και Ε73 συνολικού εμβαδού 59.771,58 τ.μ. τίθενται εκτός πράξης.

Κοζάνη 11-2014
 Για τον έλεγχο εφαρμογής
 Η Δασολόγος
 Αναστασία Λαγνίδου

ΠΙΝΑΚΑΣ ΠΟΛΥΓΩΝΩΝ ΚΑΙ ΔΙΑΣΤΑΣΕΩΣ ΠΟΥ ΤΑ ΠΕΡΙΛΑΜΒΑΝΕΙ

Πολύγωνο	Εμβαδόν (τ.μ.)	Σημεία
ΠΟΛΥΓΩΝΟ Ε01	9.814,01	436, 437, 438, 439, 440, 441, 442, 443, 444, 445, 446, 447, 448, 449, 450, 451, 452, 453, 454, 455, 456, 457, 458, 459, 460, 461, 462, 463, 464, 465, 466, 467, 468, 469, 470, 471, 472, 473, 474, 475, 476, 477, 478, 479, 480, 481, 482, 483, 484, 485, 486, 487, 488, 489, 490, 491, 492, 493, 494, 495, 496, 497, 498, 499, 500, 501, 502, 503, 504, 505, 506, 507, 508, 509, 510, 511, 512, 513, 514, 515, 516, 517, 518, 519, 520, 521, 522, 523, 524, 525, 526, 527, 528, 529, 530, 531, 532, 533, 534, 535, 536, 537, 538, 539, 540, 541, 542, 543, 544, 545, 546, 547, 548, 549, 550, 551, 552, 553, 554, 555, 556, 557, 558, 559, 560, 561, 562, 563, 564, 565, 566, 567, 568, 569, 570, 571, 572, 573, 574, 575, 576, 577, 578, 579, 580, 581, 582, 583, 584, 585, 586, 587, 588, 589, 590, 591, 592, 593, 594, 595, 596, 597, 598, 599, 600, 601, 602, 603, 604, 605, 606, 607, 608, 609, 610, 611, 612, 613, 614, 615, 616, 617, 618, 619, 620, 621, 622, 623, 624, 625, 626, 627, 628, 629, 630, 631, 632, 633, 634, 635, 636, 637, 638, 639, 640, 641, 642, 643, 644, 645, 646, 647, 648, 649, 650, 651, 652, 653, 654, 655, 656, 657, 658, 659, 660, 661, 662, 663, 664, 665, 666, 667, 668, 669, 670, 671, 672, 673, 674, 675, 676, 677, 678, 679, 680, 681, 682, 683, 684, 685, 686, 687, 688, 689, 690, 691, 692, 693, 694, 695, 696, 697, 698, 699, 700, 701, 702, 703, 704, 705, 706, 707, 708, 709, 710, 711, 712, 713, 714, 715, 716, 717, 718, 719, 720, 721, 722, 723, 724, 725, 726, 727, 728, 729, 730, 731, 732, 733, 734, 735, 736, 737, 738, 739, 740, 741, 742, 743, 744, 745, 746, 747, 748, 749, 750, 751, 752, 753, 754, 755, 756, 757, 758, 759, 760, 761, 762, 763, 764, 765, 766, 767, 768, 769, 770, 771, 772, 773, 774, 775, 776, 777, 778, 779, 780, 781, 782, 783, 784, 785, 786, 787, 788, 789, 790, 791, 792, 793, 794, 795, 796, 797, 798, 799, 800, 801, 802, 803, 804, 805, 806, 807, 808, 809, 810, 811, 812, 813, 814, 815, 816, 817, 818, 819, 820, 821, 822, 823, 824, 825, 826, 827, 828, 829, 830, 831, 832, 833, 834, 835, 836, 837, 838, 839, 840, 841, 842, 843, 844, 845, 846, 847, 848, 849, 850, 851, 852, 853, 854, 855, 856, 857, 858, 859, 860, 861, 862, 863, 864, 865, 866, 867, 868, 869, 870, 871, 872, 873, 874, 875, 876, 877, 878, 879, 880, 881, 882, 883, 884, 885, 886, 887, 888, 889, 890, 891, 892, 893, 894, 895, 896, 897, 898, 899, 900, 901, 902, 903, 904, 905, 906, 907, 908, 909, 910, 911, 912, 913, 914, 915, 916, 917, 918, 919, 920, 921, 922, 923, 924, 925, 926, 927, 928, 929, 930, 931, 932, 933, 934, 935, 936, 937, 938, 939, 940, 941, 942, 943, 944, 945, 946, 947, 948, 949, 950, 951, 952, 953, 954, 955, 956, 957, 958, 959, 960, 961, 962, 963, 964, 965, 966, 967, 968, 969, 970, 971, 972, 973, 974, 975, 976, 977, 978, 979, 980, 981, 982, 983, 984, 985, 986, 987, 988, 989, 990, 991, 992, 993, 994, 995, 996, 997, 998, 999, 1000



ΠΙΝΑΚΑΣ ΠΟΛΥΓΩΝΩΝ ΚΑΙ ΔΙΑΣΤΑΣΕΩΣ ΠΟΥ ΤΑ ΠΕΡΙΛΑΜΒΑΝΕΙ

Πολύγωνο	Εμβαδόν (τ.μ.)	Σημεία
ΠΟΛΥΓΩΝΟ Ε02	47.322,82	338, 339, 340, 341, 342, 343, 344, 345, 346, 347, 348, 349, 350, 351, 352, 353, 354, 355, 356, 357, 358, 359, 360, 361, 362, 363, 364, 365, 366, 367, 368, 369, 370, 371, 372, 373, 374, 375, 376, 377, 378, 379, 380, 381, 382, 383, 384, 385, 386, 387, 388, 389, 390, 391, 392, 393, 394, 395, 396, 397, 398, 399, 400, 401, 402, 403, 404, 405, 406, 407, 408, 409, 410, 411, 412, 413, 414, 415, 416, 417, 418, 419, 420, 421, 422, 423, 424, 425, 426, 427, 428, 429, 430, 431, 432, 433, 434, 435, 436, 437, 438, 439, 440, 441, 442, 443, 444, 445, 446, 447, 448, 449, 450, 451, 452, 453, 454, 455, 456, 457, 458, 459, 460, 461, 462, 463, 464, 465, 466, 467, 468, 469, 470, 471, 472, 473, 474, 475, 476, 477, 478, 479, 480, 481, 482, 483, 484, 485, 486, 487, 488, 489, 490, 491, 492, 493, 494, 495, 496, 497, 498, 499, 500, 501, 502, 503, 504, 505, 506, 507, 508, 509, 510, 511, 512, 513, 514, 515, 516, 517, 518, 519, 520, 521, 522, 523, 524, 525, 526, 527, 528, 529, 530, 531, 532, 533, 534, 535, 536, 537, 538, 539, 540, 541, 542, 543, 544, 545, 546, 547, 548, 549, 550, 551, 552, 553, 554, 555, 556, 557, 558, 559, 560, 561, 562, 563, 564, 565, 566, 567, 568, 569, 570, 571, 572, 573, 574, 575, 576, 577, 578, 579, 580, 581, 582, 583, 584, 585, 586, 587, 588, 589, 590, 591, 592, 593, 594, 595, 596, 597, 598, 599, 600, 601, 602, 603, 604, 605, 606, 607, 608, 609, 610, 611, 612, 613, 614, 615, 616, 617, 618, 619, 620, 621, 622, 623, 624, 625, 626, 627, 628, 629, 630, 631, 632, 633, 634, 635, 636, 637, 638, 639, 640, 641, 642, 643, 644, 645, 646, 647, 648, 649, 650, 651, 652, 653, 654, 655, 656, 657, 658, 659, 660, 661, 662, 663, 664, 665, 666, 667, 668, 669, 670, 671, 672, 673, 674, 675, 676, 677, 678, 679, 680, 681, 682, 683, 684, 685, 686, 687, 688, 689, 690, 691, 692, 693, 694, 695, 696, 697, 698, 699, 700, 701, 702, 703, 704, 705, 706, 707, 708, 709, 710, 711, 712, 713, 714, 715, 716, 717, 718, 719, 720, 721, 722, 723, 724, 725, 726, 727, 728, 729, 730, 731, 732, 733, 734, 735, 736, 737, 738, 739, 740, 741, 742, 743, 744, 745, 746, 747, 748, 749, 750, 751, 752, 753, 754, 755, 756, 757, 758, 759, 760, 761, 762, 763, 764, 765, 766, 767, 768, 769, 770, 771, 772, 773, 774, 775, 776, 777, 778, 779, 780, 781, 782, 783, 784, 785, 786, 787, 788, 789, 790, 791, 792, 793, 794, 795, 796, 797, 798, 799, 800, 801, 802, 803, 804, 805, 806, 807, 808, 809, 810, 811, 812, 813, 814, 815, 816, 817, 818, 819, 820, 821, 822, 823, 824, 825, 826, 827, 828, 829, 830, 831, 832, 833, 834, 835, 836, 837, 838, 839, 840, 841, 842, 843, 844, 845, 846, 847, 848, 849, 850, 851, 852, 853, 854, 855, 856, 857, 858, 859, 860, 861, 862, 863, 864, 865, 866, 867, 868, 869, 870, 871, 872, 873, 874, 875, 876, 877, 878, 879, 880, 881, 882, 883, 884, 885, 886, 887, 888, 889, 890, 891, 892, 893, 894, 895, 896, 897, 898, 899, 900, 901, 902, 903, 904, 905, 906, 907, 908, 909, 910, 911, 912, 913, 914, 915, 916, 917, 918, 919, 920, 921, 922, 923, 924, 925, 926, 927, 928, 929, 930, 931, 932, 933, 934, 935, 936, 937, 938, 939, 940, 941, 942, 943, 944, 945, 946, 947, 948, 949, 950, 951, 952, 953, 954, 955, 956, 957, 958, 959, 960, 961, 962, 963, 964, 965, 966, 967, 968, 969, 970, 971, 972, 973, 974, 975, 976, 977, 978, 979, 980, 981, 982, 983, 984, 985, 986, 987, 988, 989, 990, 991, 992, 993, 994, 995, 996, 997, 998, 999, 1000

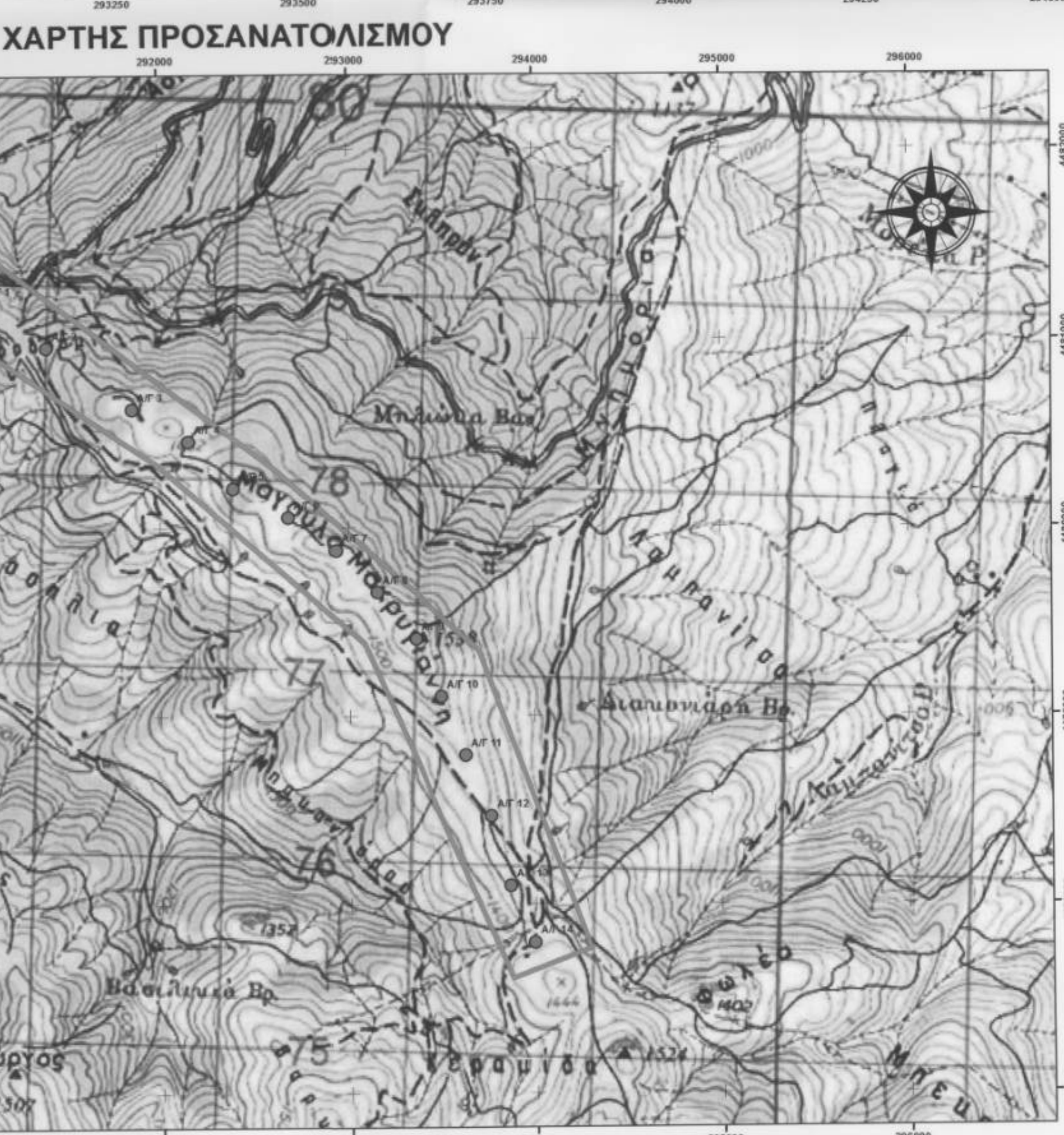

ΦΟΡΕΑΣ
ΕΔΦ ΕΝ ΓΡΕΕΣΕ Α.Ε. & ΣΙΑ ΚΟΖΑΝΗ 1 Ε.Ε.
 Λεωφ. Βασιλίσσης Σοφίας 120
 11526, Αθήνα
 Τηλ.: 210 3390411
 Fax: 210 3390278
 e-mail : info@retd.gr

ΕΡΓΟ
 ΙΔΡΥΣΗ ΔΙΟΙΚΗΤΙΚΟΥ ΣΤΑΘΜΟΥ ΠΑΡΑΓΩΓΗΣ ΗΛΕΚΤΡΙΚΗΣ ΕΝΕΡΓΕΙΑΣ "ΜΑΓΟΥΣΑ", ΙΣΧΥΟΣ 28 MW περιφέρειας Βλάστης Ν. Κοζάνης

ΘΕΜΑ
 ΤΟΠΟΓΡΑΦΙΚΟ ΔΙΑΓΡΑΜΜΑ ΓΙΑ ΕΚΔΟΣΗ ΠΡΑΞΗΣ ΧΑΡΑΚΤΗΡΙΣΜΟΥ

ΣΧΕΔΙΟΥ
 ΥΠΟΒΑΘΡΟ: ΦΥΛΛΟ ΧΑΡΤΗ «ΓΙΑΤΙΣΤΑ 335» ΚΑΙ ΔΙΑΝΟΜΗ ΑΝΝΑΡΑΧΗΣ & ΑΡΔΑΣΣΑΣ

ΘΕΣΗ
 "ΜΑΓΟΥΣΑ"
 Εντός Διοικητικών Ορίων Δημοτικής Ενότητας Βλάστης - Μοιρικών, Δήμος Εορδαίας

ΝΟΕΜΒΡΙΟΣ 2014

Ο ΣΥΝΤΑΚΤΗΣ
 ΠΑΡΑΝΤΕΛΙΑ ΜΙΧΑΗΛ

Ο ΑΙΤΩΝ
 ΕΝΔΕΙΧΤΕΣ

ΥΠΟΜΝΗΜΑ

- Προτεινόμενες θέσεις ανεμογεννητριών
- Σημεία πολυγώνων χαρακτηρισμού
- ▲ Τριγωνομετρικά

E1, E2, E3 E72, E73

ΚΛΙΜΑΚΑ 1:5.000

250 125 0 250 Meters

Ο ΠΑΡΩΝ ΧΑΡΤΗΣ ΣΥΝΟΔΕΥΤΑΙ ΑΠΟ ΤΟ ΤΕΥΧΟΣ ΜΕ ΤΗΝ ΟΝΟΜΑΣΙΑ "ΠΙΝΑΚΕΣ ΤΟΠΟΓΡΑΦΙΚΩΝ - ΣΧΕΔΙΩΝ ΓΙΑ ΕΚΔΟΣΗ ΠΡΑΞΗΣ ΧΑΡΑΚΤΗΡΙΣΜΟΥ"

ΥΠΟΜΝΗΜΑ

- Προτεινόμενες θέσεις α/ν
- Περιοχή χαρακτηρισμού

ΚΛΙΜΑΚΑ 1:20.000

Meters
 0 250 500 1.000