

ΜΕΓ. ΣΤΕΡΝΑ (ΚΙΛΚΙΣ)

ΑΝΑΔΑΣΜΟΣ 1973-74

ΥΠΟΥΡΓΕΙΟΝ ΓΕΩΡΓΙΑΣ

ΤΜΗΜΑ ΤΟΠΟΓΡΑΦΗΣΕΩΝ ΚΑΙ ΜΗΧΑΝ/ΣΕΩΣ

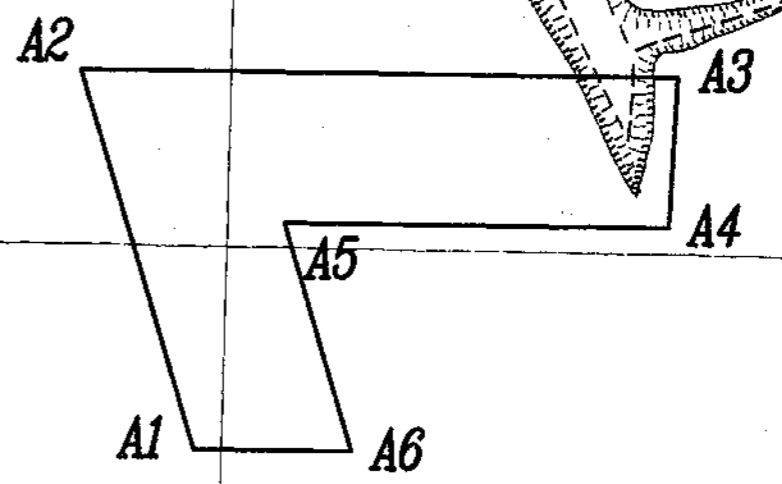
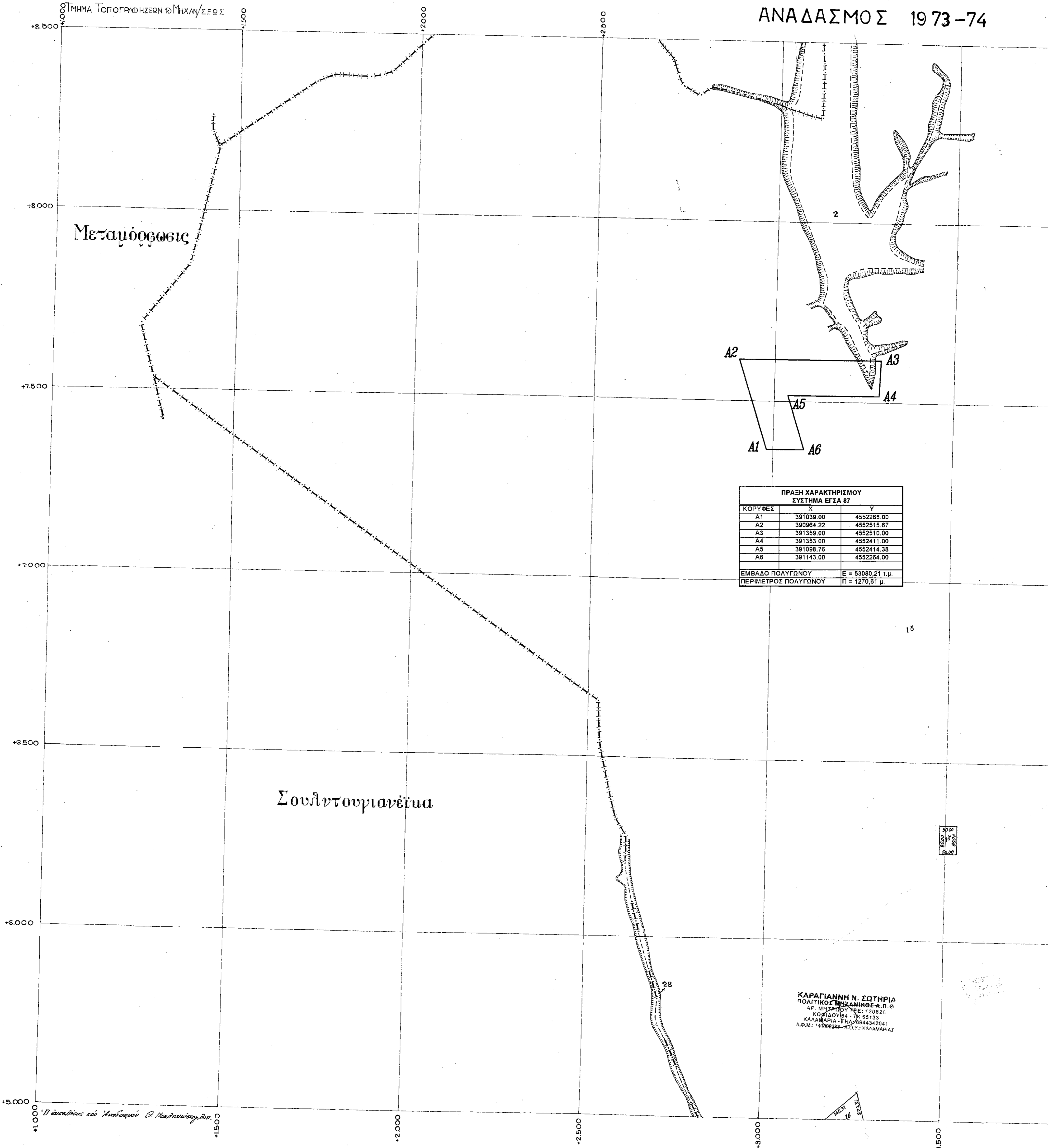

| ΠΡΑΞΗ ΧΑΡΑΚΤΗΡΙΣΜΟΥ ΣΥΣΤΗΜΑ ΕΓΣΑ 87 | | |
|--|-----------|-------------------|
| ΚΟΡΥΦΗΣ | X | Y |
| A1 | 391039.00 | 4552265.00 |
| A2 | 390964.22 | 4552515.67 |
| A3 | 391359.00 | 4552510.00 |
| A4 | 391353.00 | 4552411.00 |
| A5 | 391098.76 | 4552414.38 |
| A6 | 391143.00 | 4552264.00 |
| ΕΜΒΑΔΟ ΠΟΛΥΓΩΝΟΥ | | E = 53080,21 τ.μ. |
| ΠΕΡΙΜΕΤΡΟΣ ΠΟΛΥΓΩΝΟΥ | | Π = 1270,61 μ. |

ΚΑΡΑΓΙΑΝΝΗ Ν. ΣΩΤΗΡΙΑ
ΠΟΛΙΤΙΚΟΣ ΜΗΧΑΝΙΚΟΣ Α.Π.Θ.
ΑΡ. ΜΗΤΡΩΟΥ Γ.Ε.Ε. 120626
ΚΩΔ. ΔΟΥ 94-7Κ 55133
ΚΑΛΑΜΑΡΙΑ - ΤΗΛ 6944342041
Α.Φ.Μ. 140869282 - Π.Ο.Υ. ΚΑΛΑΜΑΡΙΑΣ

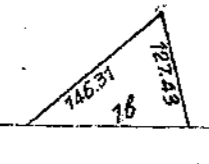

ΚΛΙΜΑΣ 1:5.000