

ΦΥΛΛΟ ΧΑΡΤΗ Γ.Υ.Σ. 6315/4 ΚΛΙΜΑΚΑ 1:5.000
 ΟΡΘΟΦΩΤΟΧΑΡΤΗΣ 392-245 ΚΛΙΜΑΚΑ 1:5.000

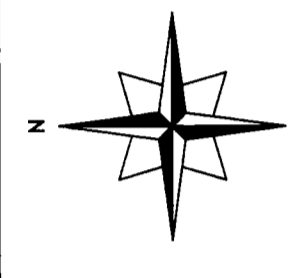
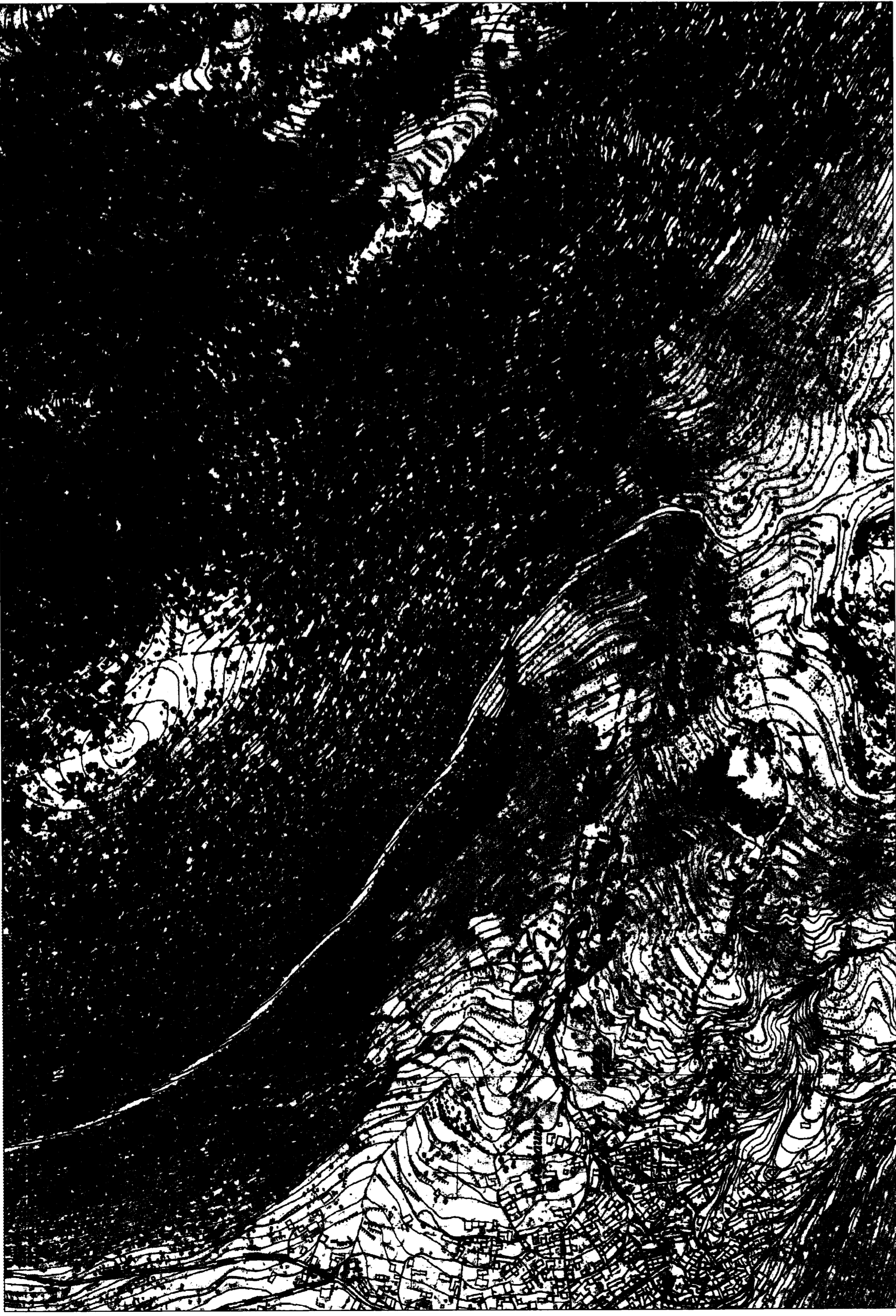

ΕΜΒΑΔΟΝ ΠΟΛΥΓΩΝΟΥ		Ε = 5230.18 Τ.Μ.	
ΚΟΡΥΦΕΣ	X	Y	ΠΛΕΥΡΕΣ
1	395177	4245990	72.32
2	395111	4246018	72.32
3	395139	4246084	72.32
4	395205	4246056	72.32

5230.18
 14-2-2015

ΠΑΡΑΤΗΡΗΣΕΙΣ

- α) Τα όρια υπέδειξε ο Κων/νος Μαυρουδής.
- β) Το εμβαδόν υπολογίσθηκε με συντεταγμένες.
- γ) Σύστημα συντεταγμένων ΕΓΣΑ '87.

$$ZE = \sum_{i=1}^n X_i(Y_{i+1} - Y_i)$$

ΤΟΠΟΓΡΑΦΙΚΟ ΔΙΑΓΡΑΜΜΑ
 ΦΟΡΕΑΣ ΕΚΤΕΛΕΣΗΣ ΕΡΓΟΥ:
 ΑΙΟΛΙΚΟ ΠΑΡΚΟ ΛΟΥΤΣΑ - Κ. ΜΑΥΡΟΥΔΗΣ ΚΑΙ ΣΙΑ Ε.Ε.
 ΚΥΝΟΥΡΙΑΣ 5, 165 61 ΓΛΥΦΑΔΑ ΑΤΤΙΚΗΣ
 ΤΗΛ. 210 9634098, 9604454, 6932 628 413
 ΦΑΞ 210 9604274

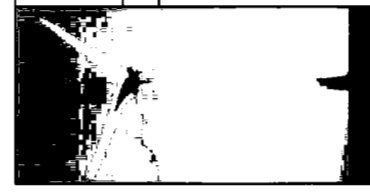

ΘΕΣΗ: "ΔΑΡΜΕΝΗ" ΔΗΜΟΤΙΚΗΣ ΚΟΙΝΟΤΗΤΑΣ ΚΥΡΙΑΚΙΟΥ
 ΔΗΜΟΥ ΛΕΒΑΔΕΩΝ - ΝΟΜΟΥ ΒΟΙΩΤΙΑΣ

ΤΟΠΟΓΡΑΦΙΚΟ ΔΙΑΓΡΑΜΜΑ
ΓΙΑ ΠΡΑΞΗ ΧΑΡΑΚΤΗΡΙΣΜΟΥ
ΤΟΥ ΠΕΡΙΓΡΑΜΜΑΤΟΣ ΣΤΗ ΘΕΣΗ ΔΑΡΜΕΝΗ
 ΚΛΙΜΑΚΑ 1:5.000

Τ Δ

ΝΟΕΜΒΡΙΟΣ 2014

ΥΠΟΓΡΑΦΗ ΣΦΡΑΓΙΔΑ

ΛΕΩΝΙΔΗΣ ΜΙΧΑΗΛ ΔΗΜΟΣ
 ΔΗΛΩΣΗ ΠΟΛΙΤΙΚΟΣ ΜΗΧΑΝΙΚΟΣ
 ΑΡΧΙΤΕΚΤΟΝΙΚΟ ΓΡΑΦΕΙΟ ΠΑΝ/ΜΟΥ ΘΕΣ/ΝΙΚΗΣ
 Π.Λ. Τ.Ε.Ε. ΑΡΙΘ. ΜΗΤΡΩΟΥ 132598
 Π.Λ. Τ.Ε.Ε. ΑΡΙΘ. ΜΗΤΡΩΟΥ 14.1.Κ. 546 38 ΘΕΣ/ΝΙΚΗΣ
 ΑΡΙΘ. ΠΡΩΤΟΚΟΛΛΟΥ 13.1.Κ. 6977245054
 ΔΟΥ. ΣΤ. ΘΕΣΣ/ΝΙΚΗΣ

ΟΔΟΓΠΟΡΙΚΟ ΚΛΙΜΑΚΑ 1:50.000

