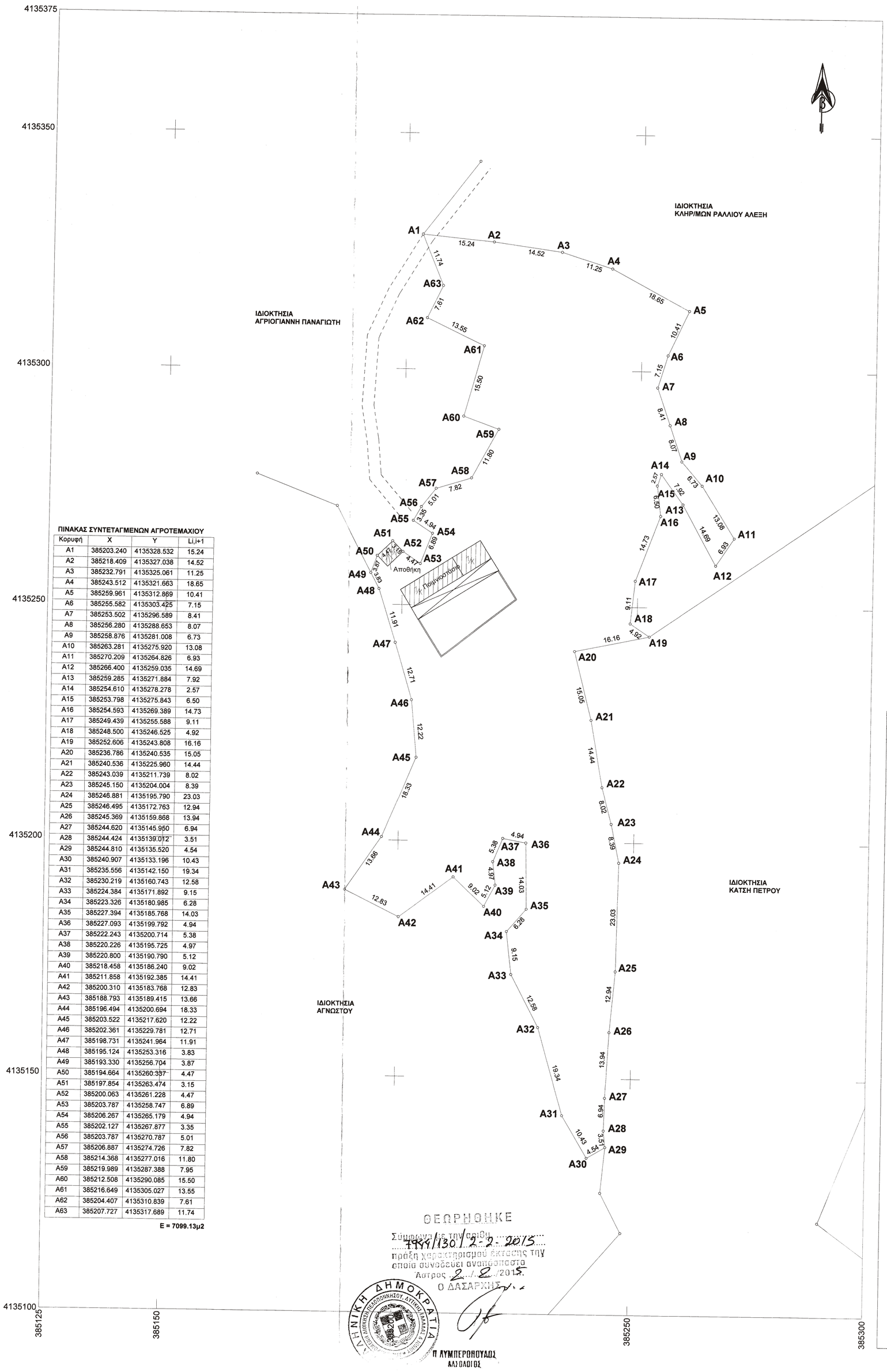


ΠΙΝΑΚΑΣ ΣΥΝΤΕΤΑΓΜΕΝΩΝ ΑΓΡΟΤΕΜΑΧΙΟΥ

| Κορυφή | X | Y | Li,i+1 |
|---|---|---|---|
| A1 | 385203.240 | 4135328.532 | 15.24 |
| A2 | 385218.409 | 4135327.038 | 14.52 |
| A3 | 385232.791 | 4135325.061 | 11.25 |
| A4 | 385243.512 | 4135321.663 | 18.65 |
| A5 | 385259.961 | 4135312.869 | 10.41 |
| A6 | 385255.582 | 4135303.425 | 7.15 |
| A7 | 385253.502 | 4135296.589 | 8.41 |
| A8 | 385256.280 | 4135288.653 | 8.07 |
| A9 | 385258.876 | 4135281.008 | 6.73 |
| A10 | 385263.281 | 4135275.920 | 13.08 |
| A11 | 385270.209 | 4135264.826 | 6.93 |
| A12 | 385266.400 | 4135259.035 | 14.69 |
| A13 | 385259.285 | 4135271.884 | 7.92 |
| A14 | 385254.610 | 4135278.278 | 2.57 |
| A15 | 385253.798 | 4135275.843 | 6.50 |
| A16 | 385254.593 | 4135269.389 | 14.73 |
| A17 | 385249.439 | 4135255.588 | 9.11 |
| A18 | 385248.500 | 4135246.525 | 4.92 |
| A19 | 385252.606 | 4135243.808 | 16.16 |
| A20 | 385236.786 | 4135240.535 | 15.05 |
| A21 | 385240.536 | 4135225.960 | 14.44 |
| A22 | 385243.039 | 4135211.739 | 8.02 |
| A23 | 385245.150 | 4135204.004 | 8.39 |
| A24 | 385246.881 | 4135195.790 | 23.03 |
| A25 | 385246.495 | 4135172.763 | 12.94 |
| A26 | 385245.369 | 4135159.868 | 13.94 |
| A27 | 385244.620 | 4135145.950 | 6.94 |
| A28 | 385244.424 | 4135139.012 | 3.51 |
| A29 | 385244.810 | 4135135.520 | 4.54 |
| A30 | 385240.907 | 4135133.196 | 10.43 |
| A31 | 385235.556 | 4135142.150 | 19.34 |
| A32 | 385230.219 | 4135160.743 | 12.58 |
| A33 | 385224.384 | 4135171.892 | 9.15 |
| A34 | 385223.326 | 4135180.985 | 6.28 |
| A35 | 385227.394 | 4135185.768 | 14.03 |
| A36 | 385227.093 | 4135199.792 | 4.94 |
| A37 | 385222.243 | 4135200.714 | 5.38 |
| A38 | 385220.226 | 4135195.725 | 4.97 |
| A39 | 385220.800 | 4135190.790 | 5.12 |
| A40 | 385218.458 | 4135186.240 | 9.02 |
| A41 | 385211.858 | 4135192.385 | 14.41 |
| A42 | 385200.310 | 4135183.768 | 12.83 |
| A43 | 385188.793 | 4135189.415 | 13.66 |
| A44 | 385196.494 | 4135200.694 | 18.33 |
| A45 | 385203.522 | 4135217.620 | 12.22 |
| A46 | 385202.361 | 4135229.781 | 12.71 |
| A47 | 385198.731 | 4135241.964 | 11.91 |
| A48 | 385195.124 | 4135253.316 | 3.83 |
| A49 | 385193.330 | 4135256.704 | 3.87 |
| A50 | 385194.664 | 4135260.337 | 4.47 |
| A51 | 385197.854 | 4135263.474 | 3.15 |
| A52 | 385200.063 | 4135261.228 | 4.47 |
| A53 | 385203.787 | 4135258.747 | 6.89 |
| A54 | 385206.267 | 4135265.179 | 4.94 |
| A55 | 385202.127 | 4135267.877 | 3.35 |
| A56 | 385203.787 | 4135270.787 | 5.01 |
| A57 | 385206.887 | 4135274.726 | 7.82 |
| A58 | 385214.368 | 4135277.016 | 11.80 |
| A59 | 385219.989 | 4135287.388 | 7.95 |
| A60 | 385212.508 | 4135290.085 | 15.50 |
| A61 | 385216.649 | 4135305.027 | 13.55 |
| A62 | 385204.407 | 4135310.839 | 7.61 |
| A63 | 385207.727 | 4135317.689 | 11.74 |

E = 7099.13μ2

ΘΕΩΡΗΘΗΚΕ
Σύμφωνα με την αριθμ. 7994/130/2-2-2015
πράξη χαρακτηρισμού έκτασης την οποία συνοδεύει αναπόσπαστο
Άστρος 2/2/2015
Ο ΔΑΣΑΡΧΗΣ

ΔΗΜΟΚΡΑΤΙΑ ΔΙΟΙΚΗΣΗ ΠΕΛΟΠΟΝΝΗΣΟΥ, ΑΝΤΙΚΗΣ ΠΑΝΑΓΙΩΤΗΣ ΚΑΙ ΔΙΟΙΚΗΣΗ ΔΗΜΟΚΡΑΤΙΑ

Π ΛΥΜΠΕΡΟΠΟΥΛΟΣ
ΑΛΣΟΛΟΓΟΣ

ΧΑΡΤΗΣ ΕΥΡΥΤΕΡΗΣ ΠΕΡΙΟΧΗΣ ΚΛ. 1/5000

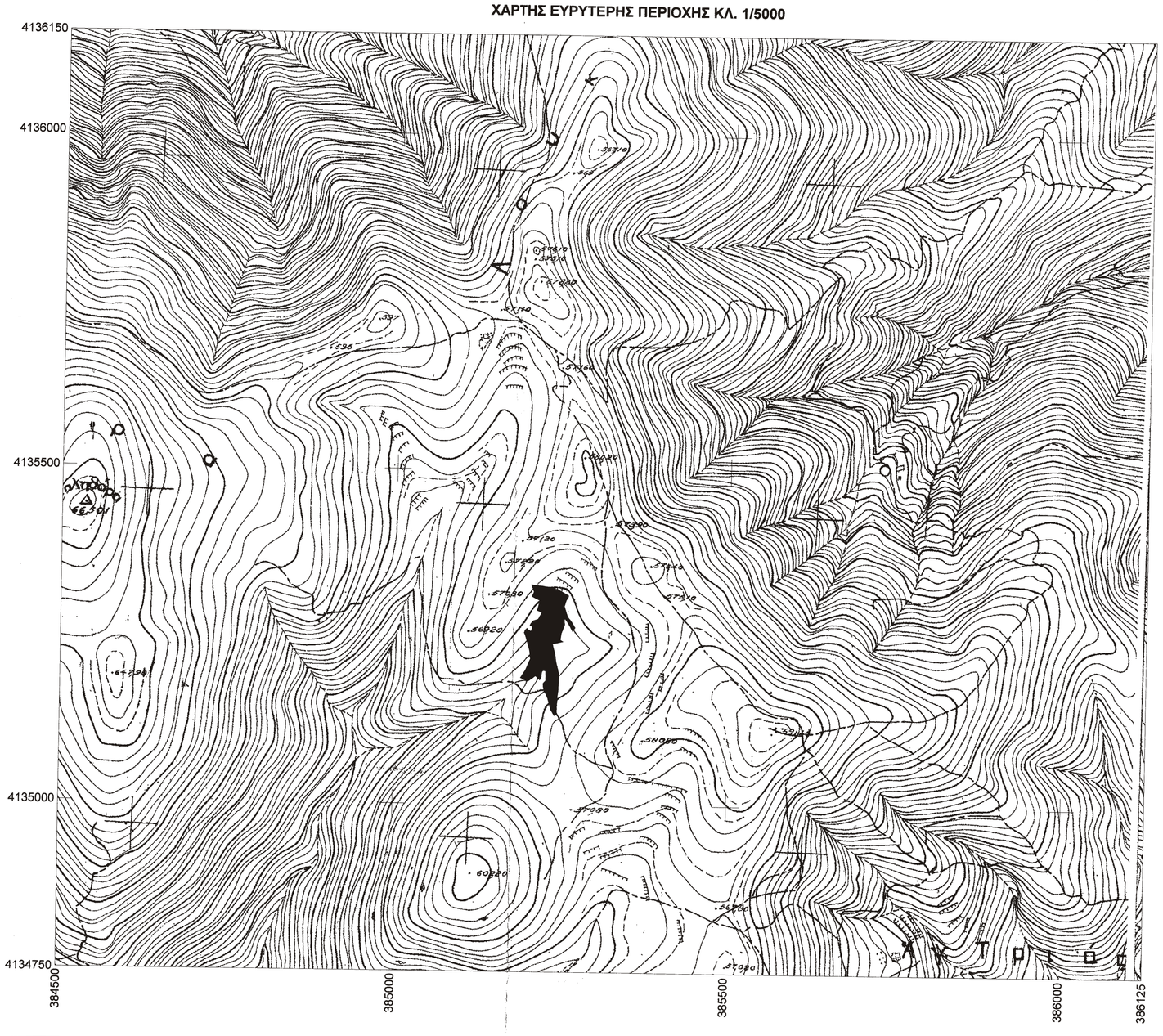


## ΟΡΟΙ ΔΟΜΗΣΗΣ

ΟΡΟΙ ΔΟΜΗΣΗΣ ΕΚΤΟΣ ΣΧΕΔΙΟΥ ΜΕΛΙΓΟΥΣ
Π.Δ. ΤΗΣ 24/31.5.1985 (ΦΕΚ 270Δ')
Ν. 3212/24-12-2003 ΦΕΚ308Α/31-12-2003
ΓΕΝΙΚΟΙ ΟΡΟΙ ΔΟΜΗΣΗΣ
Ελαχιστο Εμβαδόν :4000τ.μ.
Πρόσωπο : 25μ.
Συντελεστής Δόμησης :0.2
Μέγιστη Κάλυψη : 10%
Τα υπόλοιπα κατά Ν.Ο.Κ 2012

## ΕΜΒΑΔΑ

Ε γεωτεμαχίου ( A1-A2-A3-A4-A5-....A61-A62-A63-A1 ) = 7099.13τ.μ.

Παρατηρήσεις:
1. Το διάγραμμα είναι εξαρτημένο από το Κρατικό Τριγωνομ. δίκτυο και οι συντεταγμένες του αναφέρονται στην προβολή ΕΓΣΑ '87.
2. Εμβαδά και αποστάσεις υπολογίστηκαν αναλυτικά απο τις συντεταγμένες των κορυφών.

## ΔΗΛΩΣΗ ΥΛΟΠΟΙΗΣΗΣ ΟΡΙΩΝ

Ο κάτωθι υπογεγραμμένος ΑΓΡΙΟΓΙΑΝΝΗΣ ΠΑΝΑΓΙΩΤΗΣ ιδιοκτήτης του γωτεμαχίου εμβαδού 7099.13τ.μ. δηλώνω οτι τα όρια υποδείχθησαν απο εμένα και εχουν υλοποιηθεί ορθά.

Ο δηλών

## ΔΗΛΩΣΗ Ν. 651/77 ΚΑΙ Ν. 1337/83

Ο κάτωθι υπογεγραμμένος Δαλιάνης Ιωάννης Αγρ. Τοπ. Μηχανικός δηλώνω σύμφωνα με το νόμο ότι:
1. Το γεωτεμάχιο που περιγράφεται από τα στοιχεία A1-A2-A3...A62-A63-A1 εμβαδού 7099.13τ.μ. βρίσκεται σε περιοχή εκτός σχεδίου του οικισμού Ορ. Μελιγούς της Τ/Κ Μελιγούς Δήμου Βόρειας Κυνουρίας και είναι άρτιο & οικοδομήσιμο σύμφωνα με τις ισχύουσες πολεδομικές διατάξεις.
2. Δεν υπάγονται στις διατάξεις του Ν.1337/83 για εισφορά σε γη και χρήμα.
3. Η Τ/Κ Μελιγούς δεν έχει κηρυχθεί υπο Κτηματογράφηση για την δημιουργία του Εθνικού Κτηματολογίου σύμφωνα με τις διατάξεις του Ν.2308/95.

Ο Μηχανικός

ΙΩΑΝΝΗΣ Σ. ΔΑΛΙΑΝΗΣ
ΔΙΠΛΩΜΑΤΟΥΧΟΣ
ΑΓΡΟΝΟΜΟΣ - ΤΟΠΟΓΡΑΦΟΣ ΜΗΧΑΝΙΚΟΣ
ΑΡΙΣΤΟΤΕΛΕΙΟΥ ΠΑΝΕΠΙΣΤΗΜΙΟΥ ΘΕΣ/ΝΙΚΗΣ
ΜΕΛΟΣ Τ.Ε.Ε. ΑΡΙΘΜΟΣ ΜΗΤΡΩΟΥ 55948
ΑΣΤΡΟΣ ΑΡΚΑΔΙΑΣ - Τηλ. Οικ. (27550) 24118 γραφ. (27550) 23362


ΤΕΧΝΙΚΟ ΓΡΑΦΕΙΟ ΜΕΛΕΤΩΝ
ΙΩΑΝΝΗ Σ. ΔΑΛΙΑΝΗ
ΑΓΡΟΝΟΜΟΥ ΤΟΠΟΓΡΑΦΟΥ ΜΗΧΑΝΙΚΟΥ
ΑΣΤΡΟΣ ΚΥΝΟΥΡΙΑΣ τηλ. 2755023362-24118
ΤΡΙΠΟΛΗ 2710232214-234510


Εργοδότης: ΑΓΡΙΟΓΙΑΝΝΗΣ ΠΑΝΑΓΙΩΤΗΣ

Έργο: ΧΑΡΑΚΤΗΡΙΣΜΟΣ ΕΚΤΑΣΗΣ

Θέση: «ΓΖΟΥΒΑΝΙ» ΠΕΡΙΟΧΗ ΕΚΤΟΣ ΣΧΕΔΙΟΥ ΟΡ. ΜΕΛΙΓΟΥΣ ΤΗΣ Τ/Κ ΜΕΛΙΓΟΥΣ ΔΗΜΟΥ ΒΟΡΕΙΑΣ ΚΥΝΟΥΡΙΑΣ

Μελετητής: ΙΩΑΝΝΗΣ Σ. ΔΑΛΙΑΝΗΣ
ΑΓΡΟΝΟΜΟΣ ΤΟΠΟΓΡΑΦΟΣ ΜΗΧΑΝΙΚΟΣ

Θέμα Σχεδίου: ΤΟΠΟΓΡΑΦΙΚΟ ΔΙΑΓΡΑΜΜΑ

ΑΡΙΘΜΟΣ ΣΧΕΔΙΟΥ: Τ2

Κλίμακα: 1: 500

Ημερομηνία: ΔΕΚΕΜΒΡΙΟΣ 2014

Ο ΕΛΕΓΞΑΣ

Ο ΜΕΛΕΤΗΤΗΣ

ΙΩΑΝΝΗΣ Σ. ΔΑΛΙΑΝΗΣ
ΔΙΠΛΩΜΑΤΟΥΧΟΣ
ΑΓΡΟΝΟΜΟΣ - ΤΟΠΟΓΡΑΦΟΣ ΜΗΧΑΝΙΚΟΣ
ΑΡΙΣΤΟΤΕΛΕΙΟΥ ΠΑΝΕΠΙΣΤΗΜΙΟΥ ΘΕΣ/ΝΙΚΗΣ
ΜΕΛΟΣ Τ.Ε.Ε. ΑΡΙΘΜΟΣ ΜΗΤΡΩΟΥ 55948
ΑΣΤΡΟΣ ΑΡΚΑΔΙΑΣ - Τηλ. Οικ. (27550) 24118 γραφ. (27550) 23362