

ΕΜΒΑΔΟΜΕΤΡΗΣΗ ΓΗΠΕΔΟΥ

Με τη βοήθεια των ορθογωνικών συντεταγμένων των κορυφών του

ΣΗΜΕΙΟ	X	Y	ΜΗΚΟΣ
1	527097.04	3899499.84	24.25
2	527076.44	3899512.63	14.87
3	527062.23	3899517.02	33.00
4	527061.00	3899556.00	35.24
5	527093.79	3899561.59	11.76
6	527100.10	3899550.65	21.64
7	527109.60	3899531.21	11.90
8	527116.87	3899521.79	11.19
9	527114.03	3899510.97	20.31
1	527097.04	3899499.84	

$E = 1/2 \sum (X_i + X_{i+1}) \cdot (Y_i - Y_{i+1})$

$E = 2346.48 \mu^2$

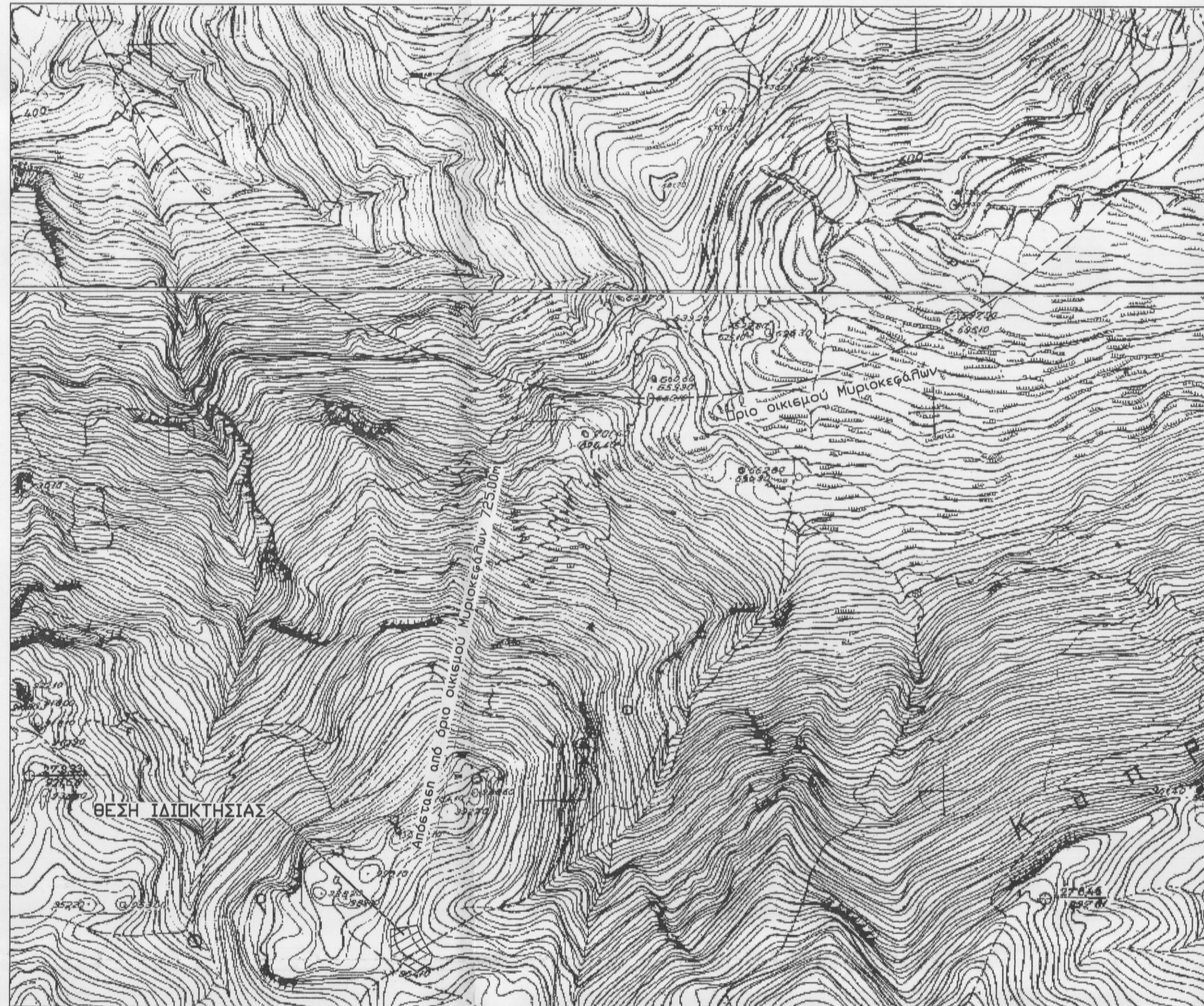

ΧΑΡΤΗΣ ΓΥΣ 9520_4 και 9520_6 ΚΛΙΜΑΚΑ 1/5.000

ΠΛΑΝΟΜΕΤΡΙΚΟ ΣΚΑΡΙΦΗΜΑ
ΚΛΙΜΑΚΑ 1/10.000

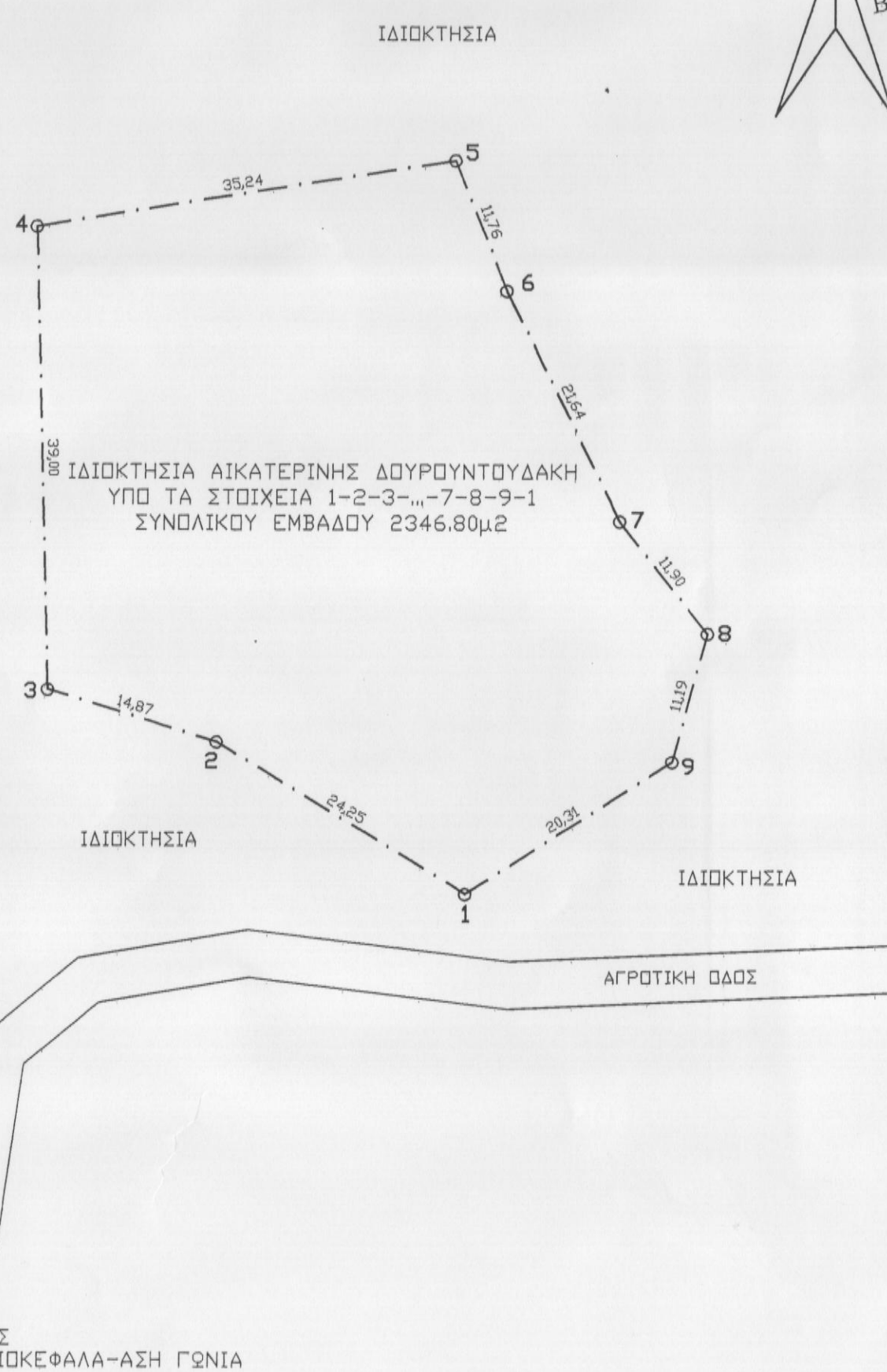
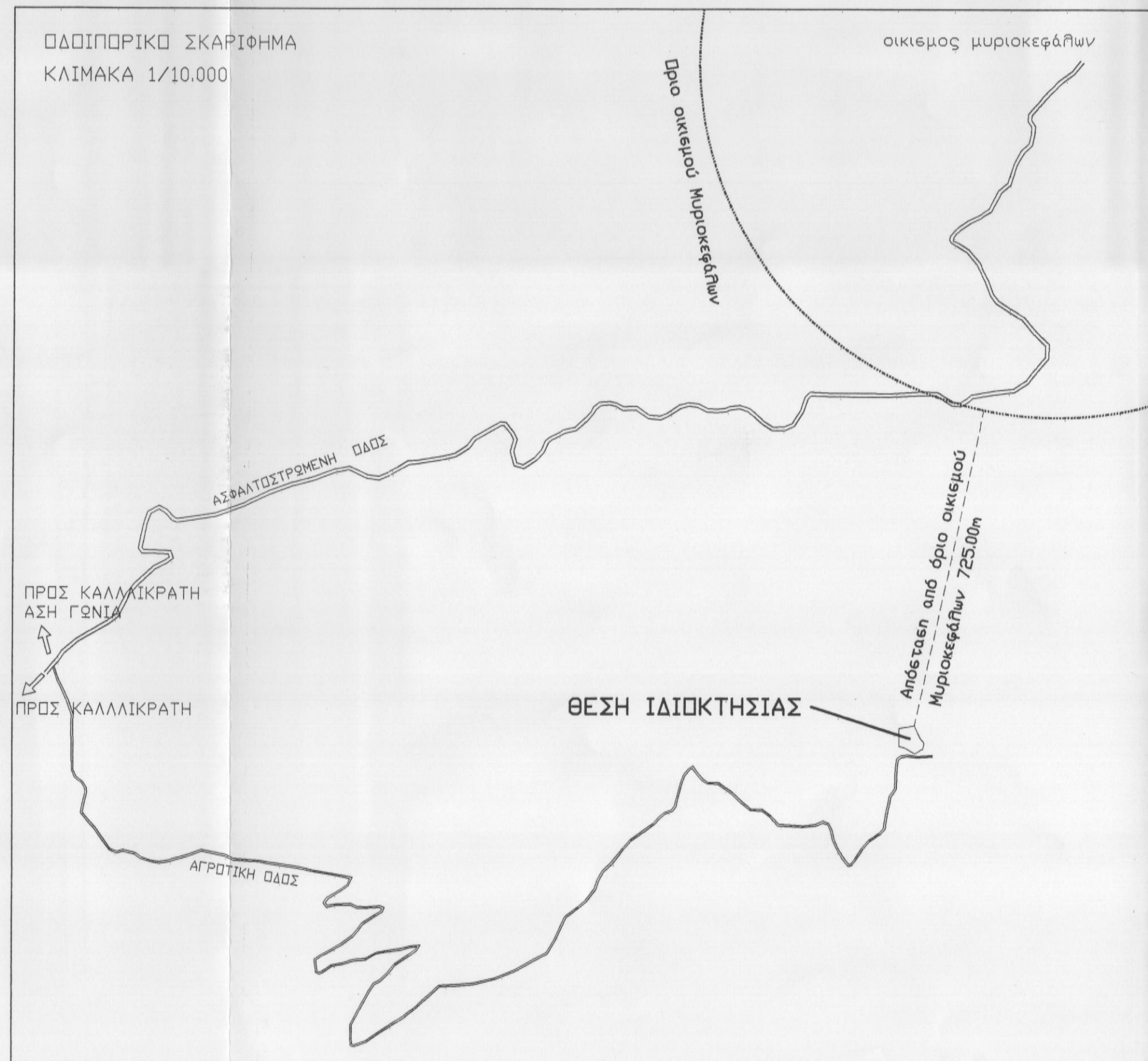

ΥΠΟΜΝΗΜΑ

- Περιγραφή ιδιοκτησίας :
- Η υπό τα στοιχεία 1-2-3-4-...-7-8-9-1 ιδιοκτησία Αικατερίνης Δουρουντουδάκη θρίσκεται στη θέση "Φρυγανά" εκτός ορίων οικισμού Μυριοκεφάλων Δήμου Ρεθύμνου, Περιφερειακής Ενότητας Ρεθύμνου.
- Εμβαδόν ιδιοκτησίας : 2346.48 μ²
- Απόσταση από το όριο του οικισμού Μυριοκεφάλων 725.00μ
- Τα όρια εδείχθησαν από τον ιδιοκτήτη.
- Χάρτης Γ.Υ.Σ. 9520_4 και 9520_6
- Η ιδιοκτησία θρίσκεται εκτός ζώνης natura

ΠΡΟΣ ΔΟΜΗΣΗ

- Ισχύουν οι όροι δόμησης του Π.Δ/τος 6.10.78 (ΦΕΚ 538 Δ της 17.10.1978)
- "περί καθορισμού των ορίων και περιορισμών δόμησης των κτιρίων των κειμένων εκτός των ρυμοτομικών σχεδίων των πόλεων και εκτός των ορίων των νομίμως υφισταμένων προ του έτους 1923 (23) οικισμών" όπως αυτό τροποποιήθηκε με το Π.Δ. 24.5.1985 (ΦΕΚ 270 Δ της 31.5.85)
- Αρτιότητα 4000μ² (κατά κανόνα)
- Πρόσωπο εε κοινόχρηστο δρόμο 25μ.

ΙΔΙΟΚΤΗΤΗΣ: ΔΟΥΡΟΥΝΤΟΥΔΑΚΗ ΑΙΚΑΤΕΡΙΝΗ
ΕΝΟΙΚΙΑΣΤΗΣ: ΤΖΩΡΤΖΙΝΑΚΗΣ ΣΤΥΛΙΑΝΟΣ

ΜΕΛΕΤΗ : ΒΟΥΡΒΑΧΑΚΗΣ ΘΕΟΔΩΡΟΣ
ΠΟΛΙΤΙΚΟΣ ΜΗΧΑΝΙΚΟΣ

ΘΕΣΗ: "ΦΡΥΓΑΝΑ" ΕΚΤΟΣ ΟΡΙΩΝ ΟΙΚΙΣΜΟΥ ΜΥΡΙΟΚΕΦΑΛΩΝ
ΔΗΜΟΥ ΡΕΘΥΜΝΟΥ ΠΕΡΙΦΕΡΕΙΑΚΗΣ ΕΝΟΤΗΤΑΣ ΡΕΘΥΜΝΟΥ

Ο ΕΝΕΡΓΗΣΙΑΣ ΤΗΝ ΑΥΤΩΣΙΑ
ΜΗΧΑΛΟΣ ΒΟΥΤΥΡΑΚΗΣ
ΕΛΕΥΘΕΡΙΑ ΚΕΧΑΓΙΑΔΑΚΗ

ΑΡ. ΣΧΕΔΙΟΥ

ΤΟΠΟΓΡΑΦΙΚΟ ΔΙΑΓΡΑΜΜΑ T-1

ΚΛΙΜΑΚΑ 1/500

ΧΡΟΝΟΣ ΜΕΛΕΤΗΣ ΣΕΠΤΕΜΒΡΙΟΣ 2012

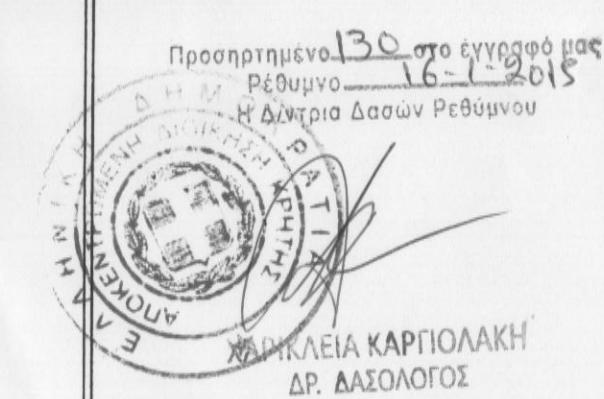

ΣΦΡΑΓΙΔΑ
ΘΕΟΔΩΡΟΣ ΣΤ. ΒΟΥΡΒΑΧΑΚΗΣ
ΔΙΠΛ. ΠΟΛΙΤΙΚΟΣ ΜΗΧΑΝΙΚΟΣ Ε.Μ.Π.
ΑΡ. ΜΗΤΡΩΟΥ Τ.Μ.Κ.Α. 95066
ΑΜΠΕΛΑΚΙ Δ. ΡΕΘΥΜΝΟΥ 74100
ΤΗΛ.: 6072449014
Α.Φ.Μ. 115007465 ΔΟΥ ΡΕΘΥΜΝΟΥ