

ΣΥΓΓΡΑΜΜΕΣ ΚΟΡΥΦΩΝ (ΕΓΤΑ 87)		ΣΥΓΓΡΑΜΜΕΣ ΚΟΡΥΦΩΝ (ΠΑΤΤ)	
Α/Α	Χ	Α/Α	Χ
A	31894,056	A	-68,15
B	318740,806	B	-18,87
F	318647,235	F	-108,79
Δ	318600,483	Δ	-164,27

ΟΡΟΙ ΔΟΜΗΣΗΣ
 Π.Δ. 24-5-1985(ΦΕΚ 2703/31-5-85) ή προτεραιότητας 5-1-87 Π.Δ. Φ.Ε.Κ. 784/17-2-87
 α) ΕΛΑΧΙΣΤΟ ΕΜΒΛΑΔΟΝ = 4.000m²
 β) Σ.Δ. : 0,90
 γ) Π.Κ. : 10% ή κατά παρέκκλιση 30% για Γεωργικο-υπονοσηρά κτήρια, ή παρέκκλιση 40% για κτιριοποιήσεις εγκαταστάσεις που κατασκευάζονται με σκοπό τήνου βελτιστοποίηση (Φ.Ε.Κ. 355 ΤΕΥΧΟΣ Β/3-2-2004)
 δ) Η=7,50 μ. - Στέγη:1,20
 ε) Ανόρθωση από τα όρια 15,00μ. - 7,50μ. ή όχι μικρότερη από 5,00μ. ή παρέκκλιση 2,50μ. για κτιριοποιήσεις εγκαταστάσεις που κατασκευάζονται με σκοπό τήνου βελτιστοποίηση (Φ.Ε.Κ. 355 ΤΕΥΧΟΣ Β/3-2-2004)

ΕΜΒΛΑΔΟΝ ΑΠΟΤΕΛΜΑΧΟΥ/Α-Β1-2-Α1: Ε=9.520 τ.μ.

ΔΗΛΩΣΗ ΜΗΧΑΝΙΚΟΥ

Το παρόντα σχέδιο γίνεται βάση οριστικής διανομής οικοπέδων ΦΤΕΛΙΑ-ΓΑΛΛΙΑΝΑ του 1930 από τις κορυφές Α-Β-Γ-Δ με Ε = 9.520 τ.μ. και αριθμό τμήματος 185 είναι **όριο και οικοδομήσιμο** σύμφωνα με το ΠΔ/24-5-85(ΦΕΚ-181/Α/3-5-85) και ΦΕΚ 308/Α/31-12-2003
 Αυτό το σχέδιο δεν περιέχει περαιτέρω υψηλής τάσης σε απόσταση 25,00μ.
 Επικρατεί σε απόσταση μεγαλύτερη των 20,00μ. από γείτωνα

Ο ΜΗΧΑΝΙΚΟΣ
 ΚΩΝΣΤΑΝΤΙΝΟΣ Ε. ΧΑΤΖΗΜΑΝΩΛΗΣ
 ΔΙΠΛ. ΠΟΛΙΤΙΚΟΣ ΜΗΧΑΝΙΚΟΣ Π.Θ.
 ΑΡΙΘΜ. ΜΗΤΡ. Τ.Ε.Ε. 128666
 Χ. ΜΟΥΚΑ, 2 ΚΟΖΑΝΗΣ-52100.
 ΤΗΛ. 24610 24020, FAX 6976000496
 ΑΔΜ 13279/95 Π.Θ. ΚΟΖΑΝΗΣ

ΕΡΓΟΔΟΤΗΣ : Μεταμμένη Πεντίδου

ΕΙΔΟΣ ΕΡΓΟΥ :

ΘΕΣΗ : Φτελιά - Γαλλιάνα, εκτός ορίων οικισμού, αρ. τμή. 185

ΘΕΜΑ ΣΧΕΔΙΟΥ : ΚΑΔΜΑΚΑ: 1.500
 ΤΟΠΟΓΡΑΦΙΚΟ ΔΙΑΓΡΑΜΜΑ ΑΡΙΘ. ΣΧΕΔΙΟΥ : Τ.1

ΜΕΛΕΤΗΤΗΣ : ΚΩΝΣΤΑΝΤΙΝΟΣ Ε. ΧΑΤΖΗΜΑΝΩΛΗΣ
 ΔΙΔΑΚΤΑΡΧΟΣ ΠΟΛΙΤΙΚΟΣ ΜΗΧΑΝΙΚΟΣ

ΗΜΕΡΟΜΗΝΙΑ: ΟΚΤΩΒΡΙΟΣ 2014

ΘΕΩΡΗΘΗΚΕ ΣΦΡΑΓΙΔΑ-ΥΠΟΓΡΑΦΗ
 Ο ΓΕΩΡΓΙΟΣ ΚΑΡΑΒΟΥΚΛΗΣ
 ΚΩΝΣΤΑΝΤΙΝΟΣ Ε. ΧΑΤΖΗΜΑΝΩΛΗΣ
 ΔΙΠΛ. ΠΟΛΙΤΙΚΟΣ ΜΗΧΑΝΙΚΟΣ Π.Θ.
 ΑΡΙΘΜ. ΜΗΤΡ. Τ.Ε.Ε. 128666
 Χ. ΜΟΥΚΑ, 2 ΚΟΖΑΝΗΣ-52100.
 ΤΗΛ. 24610 24020, FAX 6976000496
 ΑΔΜ 13279/95 Π.Θ. ΚΟΖΑΝΗΣ

Το αρχείο 760691/920 διακρίβη
 ΚΑΤΑΧΩΡΗΤΗΣ
 25-12-14

ΚΩΝΣΤΑΝΤΙΝΟΣ Ε. ΧΑΤΖΗΜΑΝΩΛΗΣ
 ΔΙΠΛ. ΠΟΛΙΤΙΚΟΣ ΜΗΧΑΝΙΚΟΣ Π.Θ.
 ΑΡΙΘΜ. ΜΗΤΡ. Τ.Ε.Ε. 128666
 Χ. ΜΟΥΚΑ, 2 ΚΟΖΑΝΗΣ-52100.
 ΤΗΛ. 24610 24020, FAX 6976000496
 ΑΔΜ 13279/95 Π.Θ. ΚΟΖΑΝΗΣ

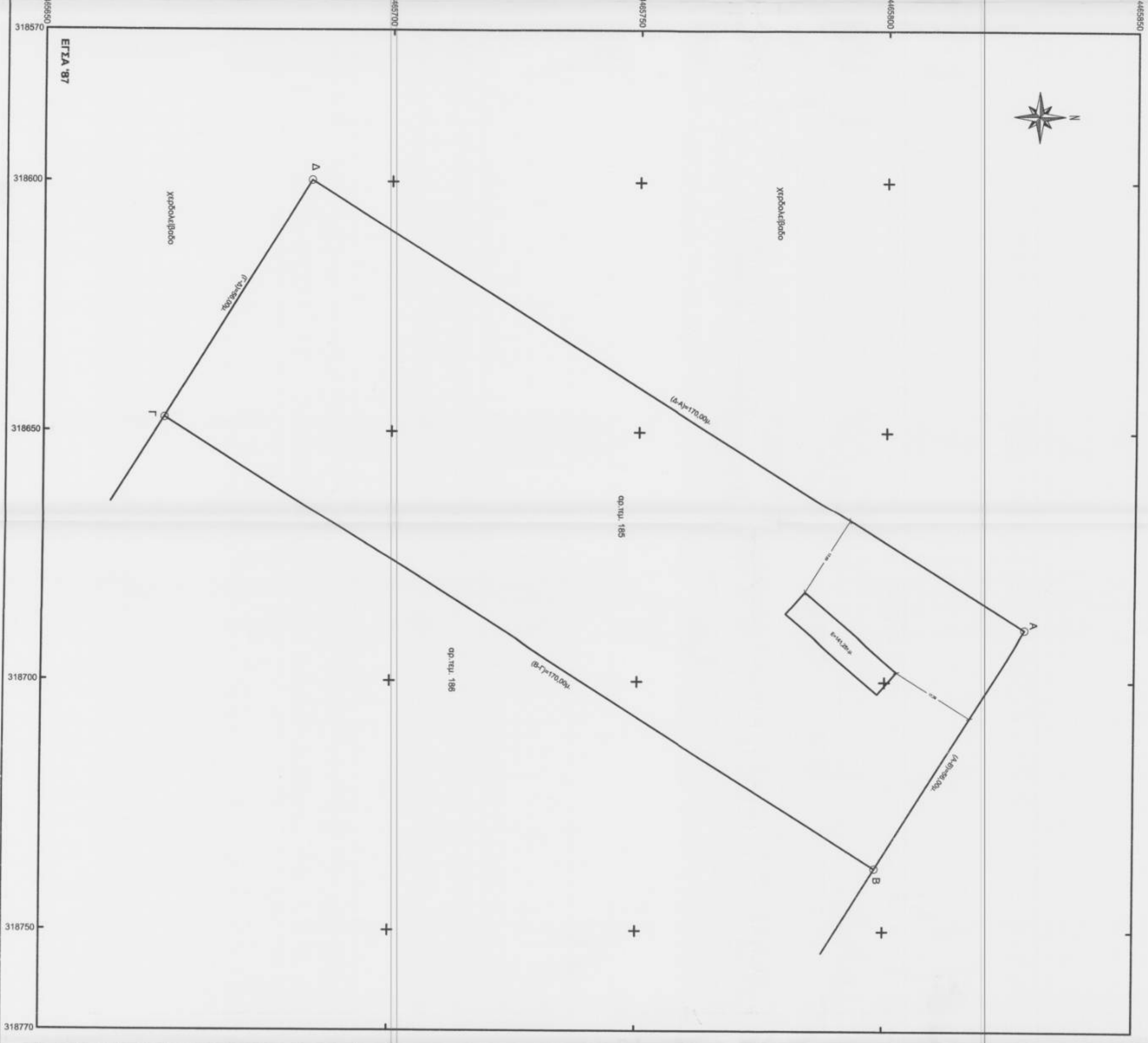
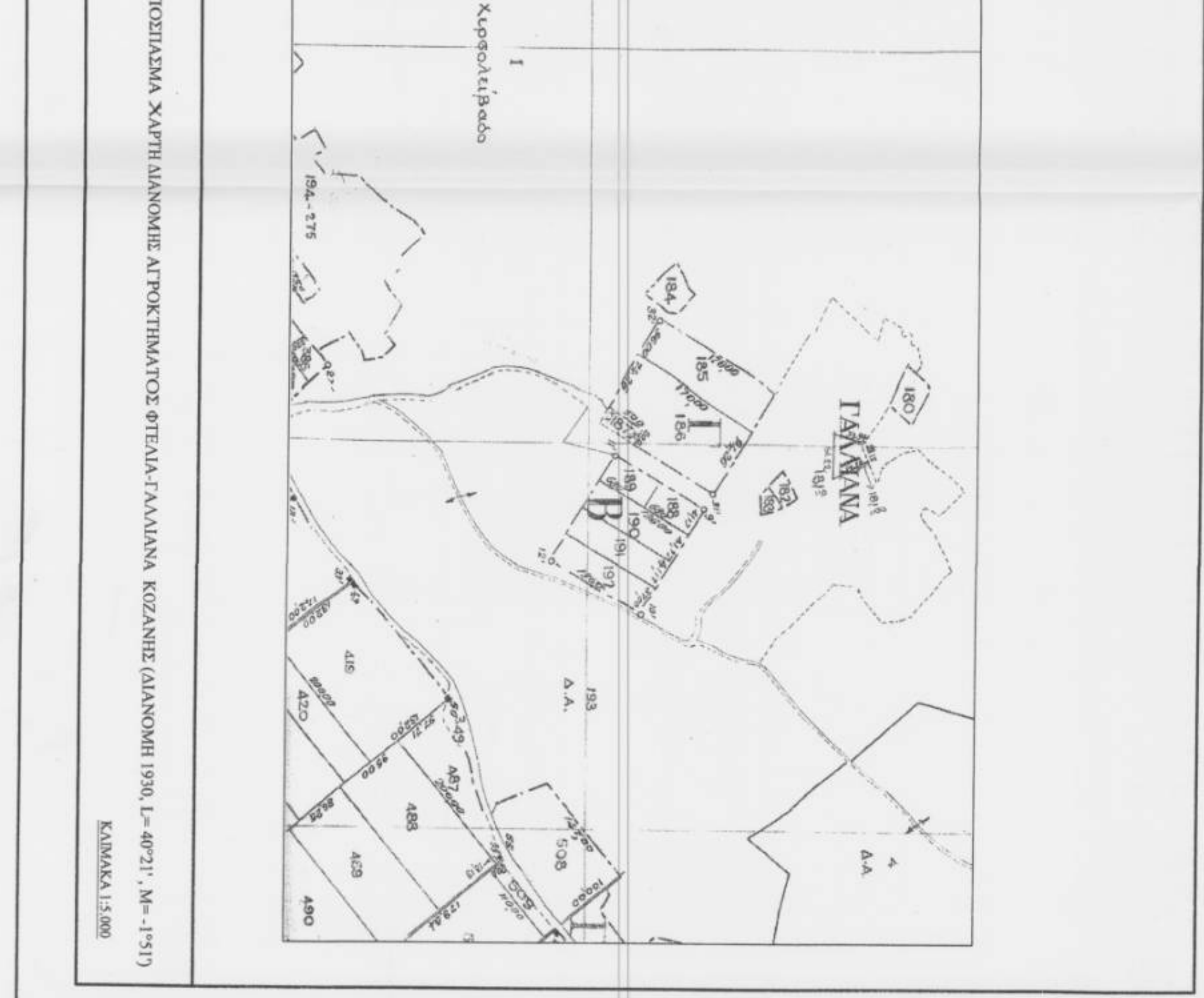

ΑΠΟΣΤΑΣΜΑ ΧΑΡΤΗ ΔΙΑΝΟΜΗΣ ΑΠΟΚΤΗΜΑΤΟΣ ΦΤΕΛΙΑ-ΓΑΛΛΙΑΝΑ ΚΟΖΑΝΗΣ (ΔΙΑΝΟΜΗ 1930, L=40°21', M=-1°51')
 ΚΑΔΜΑΚΑ 1:5.000