

ΣΤΟΙΧΕΙΑ ΕΡΕΥΝΑΣ ΙΔΙΩΤΗ ΜΗΧΑΝΙΚΟΥ

ΟΡΟΙ ΔΟΜΗΣΗΣ
 Τ.Κ. Λευκοβρύσης, Δ.Ε. Κοζάνης, Π.Ε. Κοζάνης
 Εκτός ορίων οικισμού
 Διοικητή Λευκοβρύσης έτους 1926 - Αναμόρφωση 1987

Όρια γηπέδου:
 Α.Τ. 821: Α1, Α2, Α3, Α4, Α1 Εμβαδόν: 960,00 τ.μ.

Διάστημα όρων δόμησης:
 Π.Δ. 24-5-85 (ΦΕΚ 270Δ/31-5-85)
 Ν. 3212/2003 (ΦΕΚ 308Α/31-12-2003)

Ελάχιστα όρια:
 Κενό: 4000 τ.μ. Πρόσκαπο: 25 μ. σε κοινόχρηστο δρόμο

Παραστάσεις:
 -Όσα προορίζονται της 31-5-85
 Εμβαδόν: 4000 τ.μ.

ΣΥΣΤΗΜΑ ΣΥΝΤΕΤΑΓΜΕΝΩΝ

Η εξέλιξη από το ΕΓΣΑ '87 έγινε με σύστημα GPS και κίνησης χρήση του Ελληνικού Συστήματος Εντοπισμού - HEPOS.

Η εξέλιξη από το κρατικό σύστημα συντεταγμένων Παπ είναι από τριγωνομετρικά της Διομήτης "Άγια Μαρίνα" με συντεταγμένες (x,y) = (-8435,37, 2062,36) και "Παλιόμπελα" με συντεταγμένες (x,y) = (-7584,28, 2815,88).

ΔΗΛΩΣΗ ΜΗΧΑΝΙΚΟΥ ΒΑΣΕΙ ΤΟΥ Ν.651/77

Ο υπογράφων Γεώργιος Ζ. Καλαμπούκας, Αγρονόμος και Τοπογράφος Μηχανικός δηλώνω υπεύθυνα ότι:

Το γήπεδο υπό τα στοιχεία Α1, Α2, Α3, Α4, Α1 με αριθμό τεμαχίου 281 της διοικήσης Λευκοβρύσης έτους 1926 και Αναμόρφωσης έτους 1987, έχει τις απαιτούμενες διαστάσεις και εμβαδόν 960,00 τ.μ. Βρίσκεται εκτός των ορίων του οικισμού Λευκοβρύσης, της Τ.Κ. Λευκοβρύσης, της Δ.Ε. Κοζάνης, του Δ. Κοζάνης, της Π.Ε. Κοζάνης. Δεν υπάρχει στις διατάξεις του Ν.1337/83 περί εισαγωγής σε γη και χρήση και είναι μη άρτο και μη οικοδομήσιμο σύμφωνα με τις ισχύουσες πολεοδομικές διατάξεις

Η υποδείξη των ορίων έγινε από τους ιδιοκτήτες Κοζάνη /10/2014
 Ο Διπλόν

ΓΕΩΡΓΙΟΣ Ζ. ΚΑΛΑΜΠΟΥΚΑΣ
 ΑΓΡΟΝΟΜΟΣ ΚΑΙ ΤΟΠΟΓΡΑΦΟΣ ΜΗΧΑΝΙΚΟΣ
 ΠΕΡΙΛΗΨΗ 7/7/84 8846/884
 ΣΠΟΥΔΕΣ ΚΟΖΑΝΗΣ
 ΑΡΜ. ΤΙΜΟΚΕΤΗ ΔΟΥ ΚΟΖΑΝΗΣ

ΤΕΧΝΙΚΟ ΓΡΑΦΕΙΟ

ΓΕΩΡΓΙΟΣ Ζ. ΚΑΛΑΜΠΟΥΚΑΣ
 ΑΓΡΟΝΟΜΟΣ ΚΑΙ ΤΟΠΟΓΡΑΦΟΣ ΜΗΧΑΝΙΚΟΣ

Έργο

ΤΟΠΟΓΡΑΦΙΚΗ ΑΠΟΤΥΠΩΣΗ ΓΗΠΕΔΟΥ

Εργοδότης

ΠΕΚΡΙΔΗΣ ΙΩΑΝΝΗΣ

Θέση
 Τ.Κ. ΛΕΥΚΟΒΡΥΣΗΣ - Δ.Ε. ΚΟΖΑΝΗΣ - Δ. ΚΟΖΑΝΗΣ - Π.Ε. ΚΟΖΑΝΗΣ
 ΕΚΤΟΣ ΟΡΙΩΝ ΟΙΚΙΣΜΟΥ

ΔΙΑΝΟΜΗ ΛΕΥΚΟΒΡΥΣΗΣ ΕΤΟΥΣ 1926 - ΑΝΑΜΟΡΦΩΣΗ 1987 - Α.Τ. 281

Κατηγορία σχεδίου
 Θέμα σχεδίου

Αρ. σχεδίου

ΤΟΠΟΓΡΑΦΙΚΟ

ΤΟΠΟΓΡΑΦΙΚΟ
 ΔΙΑΓΡΑΜΜΑ

Τ1

Κλίμακα

1:200

Χρόνος μελέτης

ΟΚΤΩΒΡΙΟΣ 2014

ΦΕΩΔΗΣΗ

Ο ΣΥΝΤΑΞΑΣ

ΓΕΩΡΓΙΟΣ Ζ. ΚΑΛΑΜΠΟΥΚΑΣ
 ΔΠΛ. ΑΓΡΟΝΟΜΟΥ ΤΟΠΟΓΡΑΦΟΥ ΜΗΧΑΝΙΚΟΥ Κ.Σ.
 ΠΟΛΥΤΕΧΝΕΙΟ ΣΚΟΛΗΣ Α.Π.Θ.
 ΜΕΛΟΣ ΤΗΣ ΑΡΧΗΣ ΜΗΤΡΩΟΥ ΙΩΝΙΑ
 ΑΡΜ. ΤΙΜΟΚΕΤΗ ΔΟΥ ΚΟΖΑΝΗΣ
 ΠΕΡΙΛΗΨΗ 7/7/84 8846/884

Φωτοτυπία και διαγράμμιση
 Το αρχικό 754271793
 28-12-14

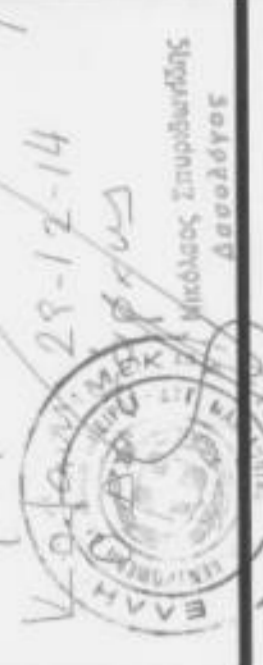

ΣΥΝΝΕΣ ΚΟΡΥΦΩΝ ΓΗΠΕΔΟΥ ΣΕ ΕΓΣΑ '87		
α/α	X	Y
A1	310225.84	4459745.74
A2	310245.16	4459772.88
A3	310268.04	4459762.16
A4	310247.40	4459728.25

ΣΥΝΝΕΣ ΚΟΡΥΦΩΝ ΓΗΠΕΔΟΥ ΣΕ ΗΑΤΤ Κ.Φ.Χ. φ=40 15' λ=-1 51'		
α/α	X	Y
A1	-8381.15	2055.09
A2	-8362.47	2082.68
A3	-8339.35	2072.50
A4	-8359.18	2038.12

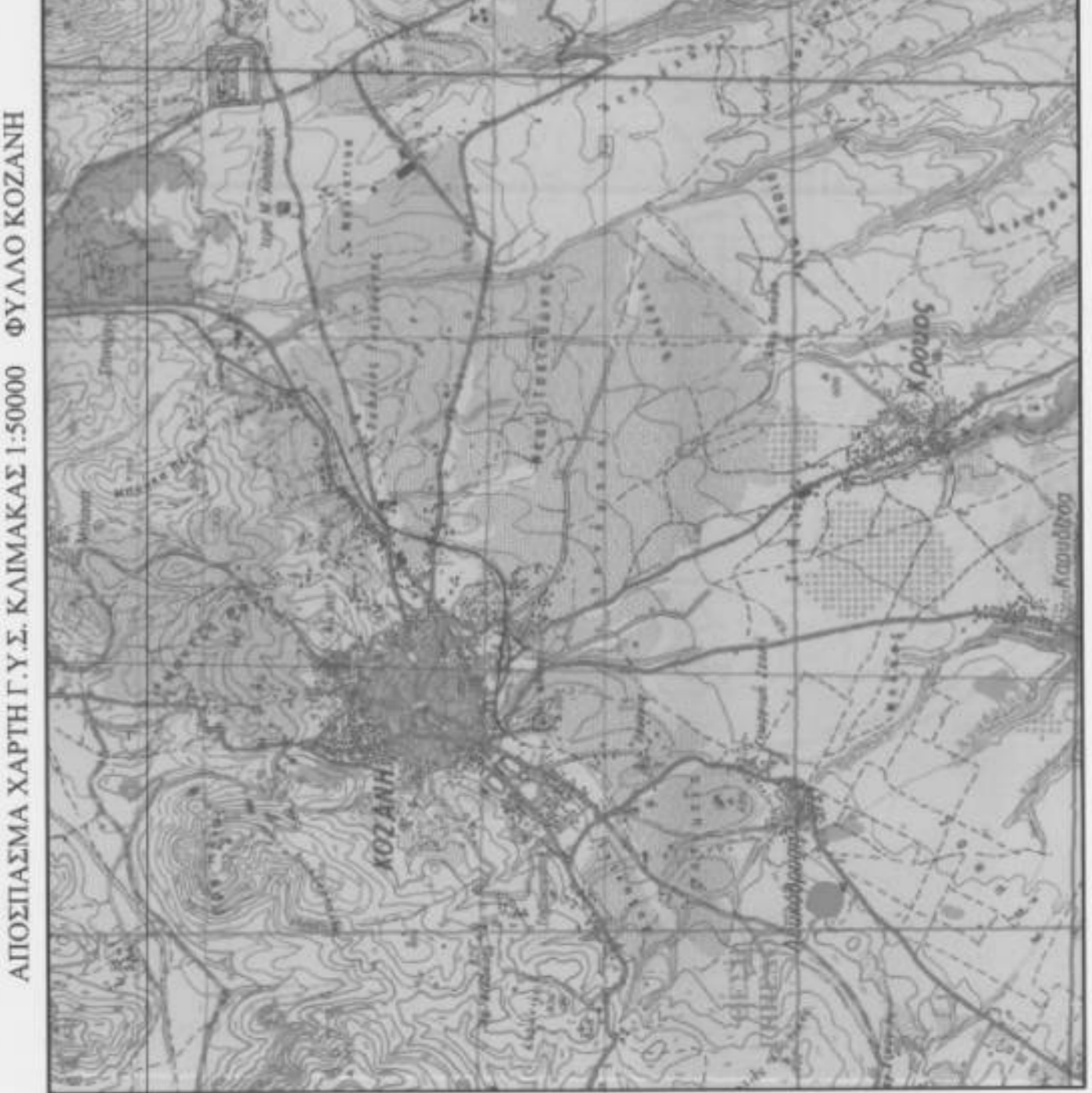
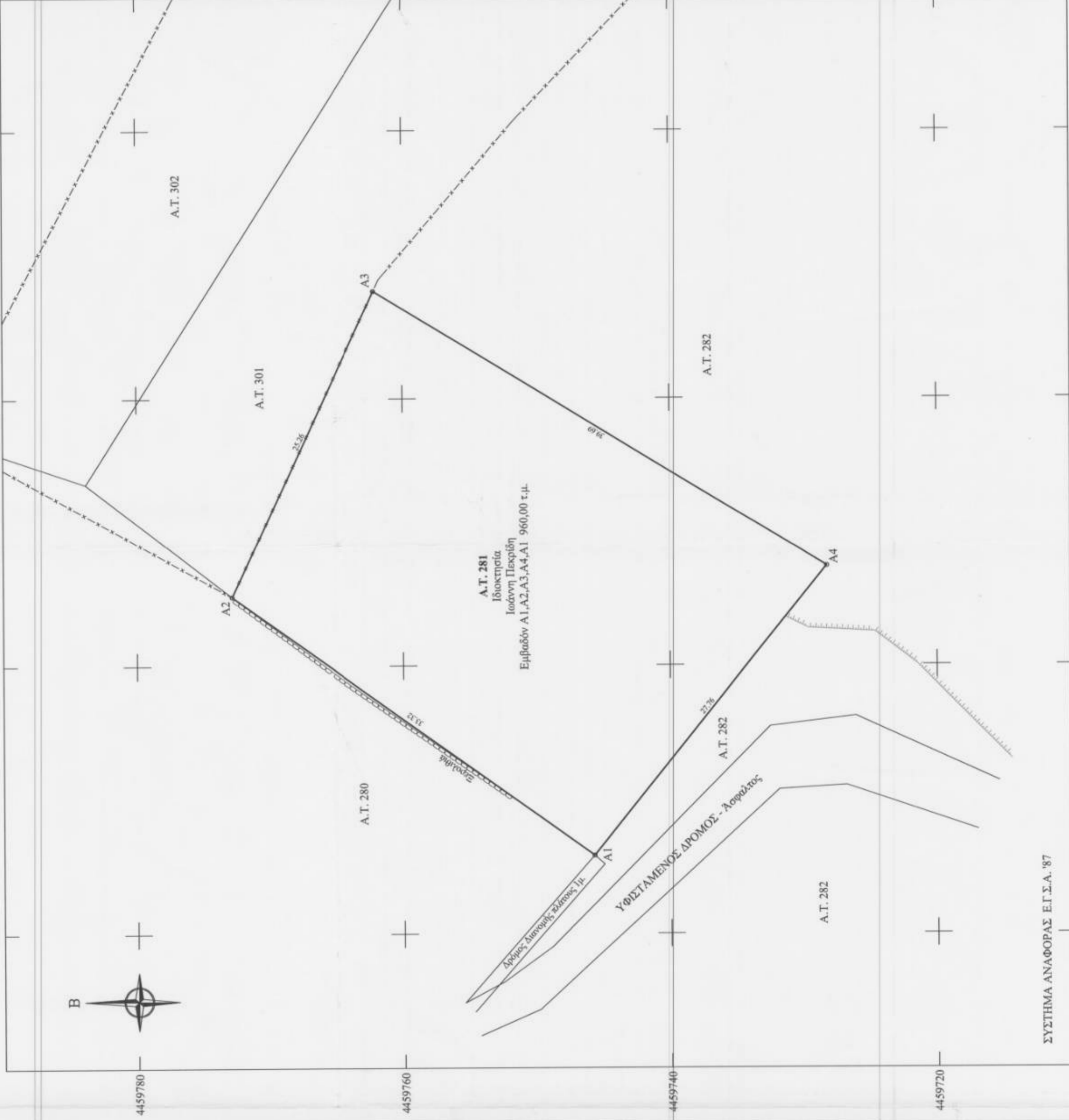

ΑΠΟΣΠΑΣΜΑ ΧΑΡΤΗ Γ.Υ.Σ. ΚΑΙΜΑΚΑΣ 1:50000 - ΦΥΛΛΟ 4225_4

ΠΡΟΒΟΛΗ ΗΑΤΤ ΣΥΝΝΕΣ Κ.Φ.Χ. φ=40 15' λ=-1 45' Από Αθήνα

ΑΠΟΣΠΑΣΜΑ ΧΑΡΤΗ Γ.Υ.Σ. ΚΑΙΜΑΚΑΣ 1:50000 ΦΥΛΛΟ ΚΟΖΑΝΗΣ