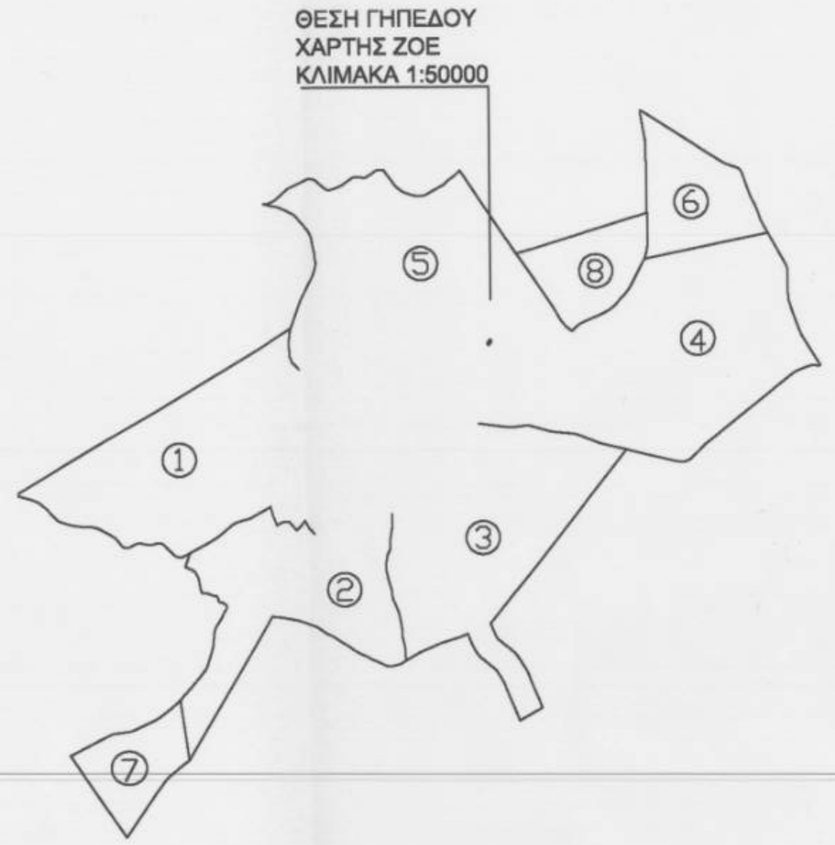

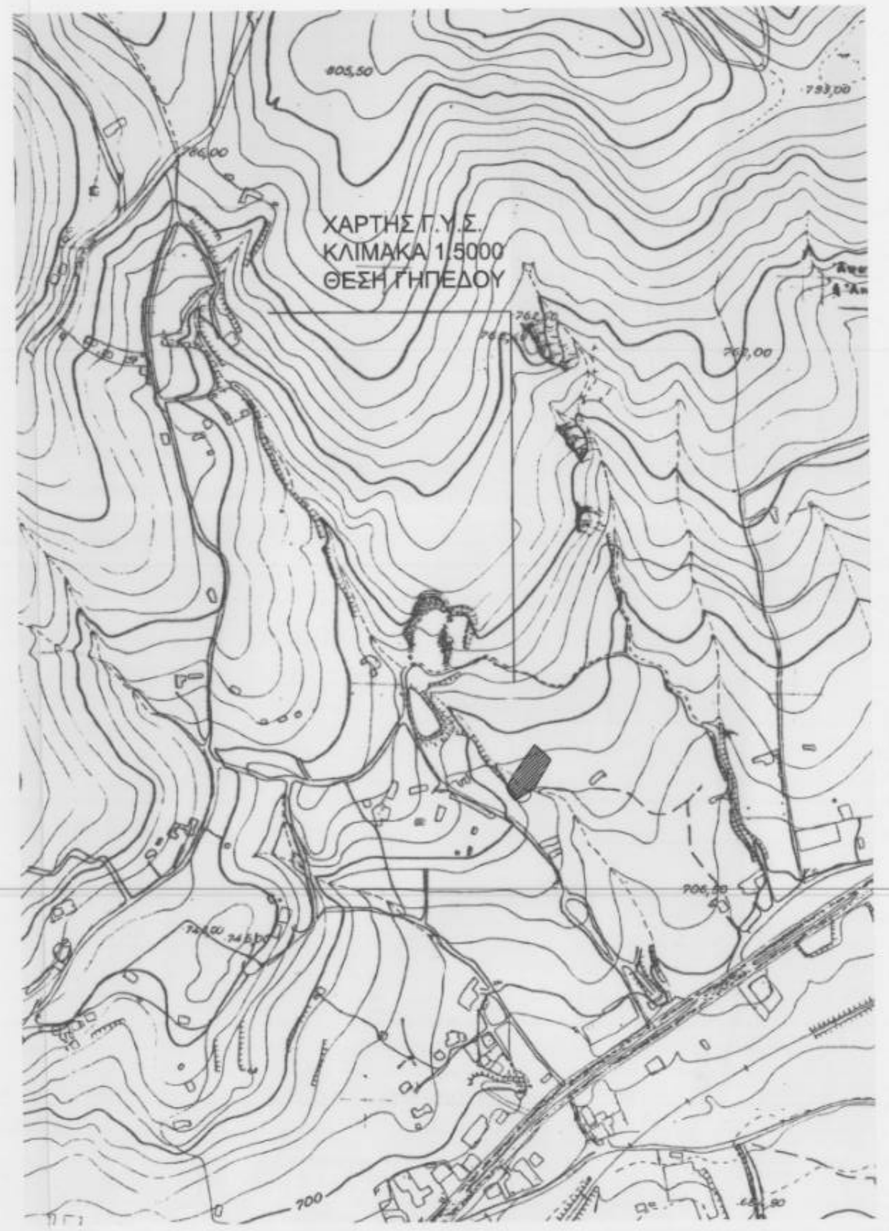

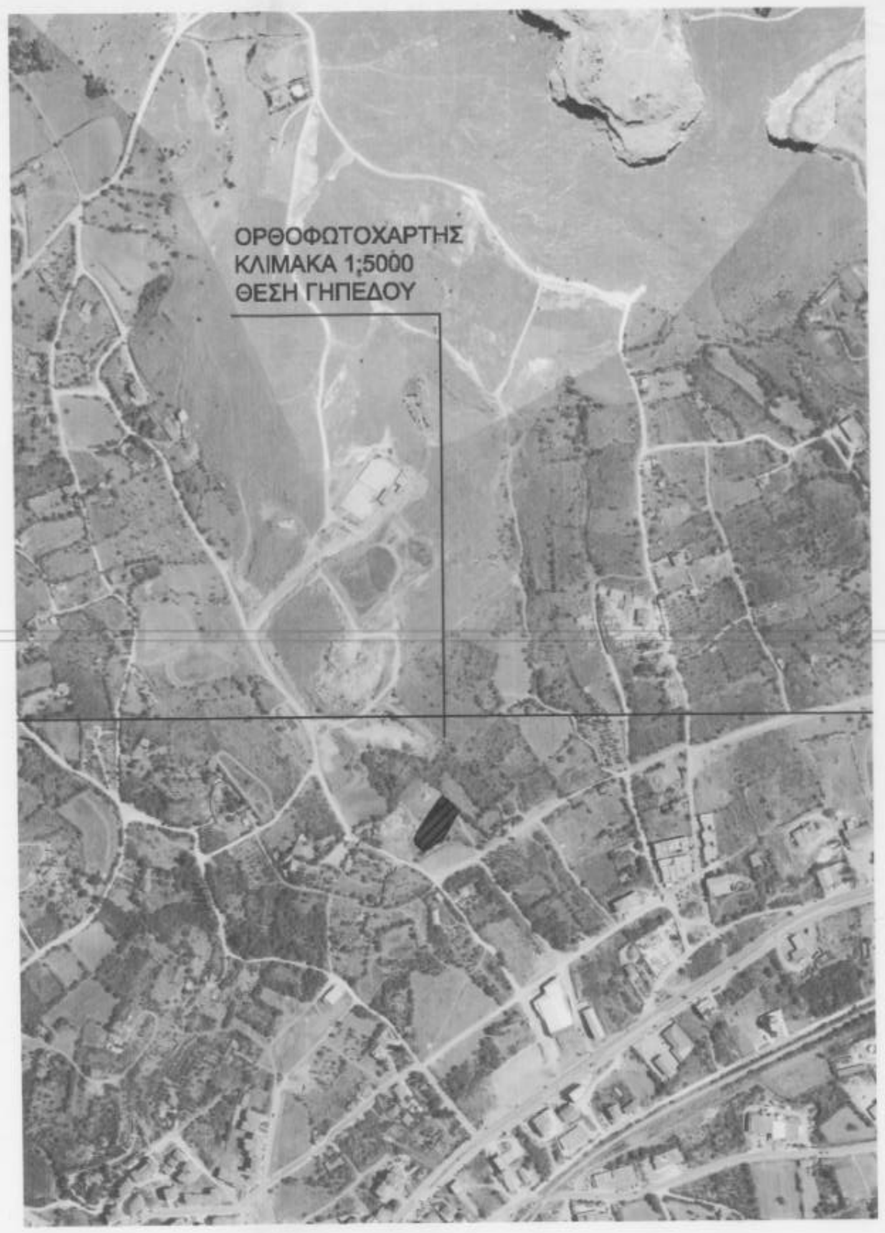

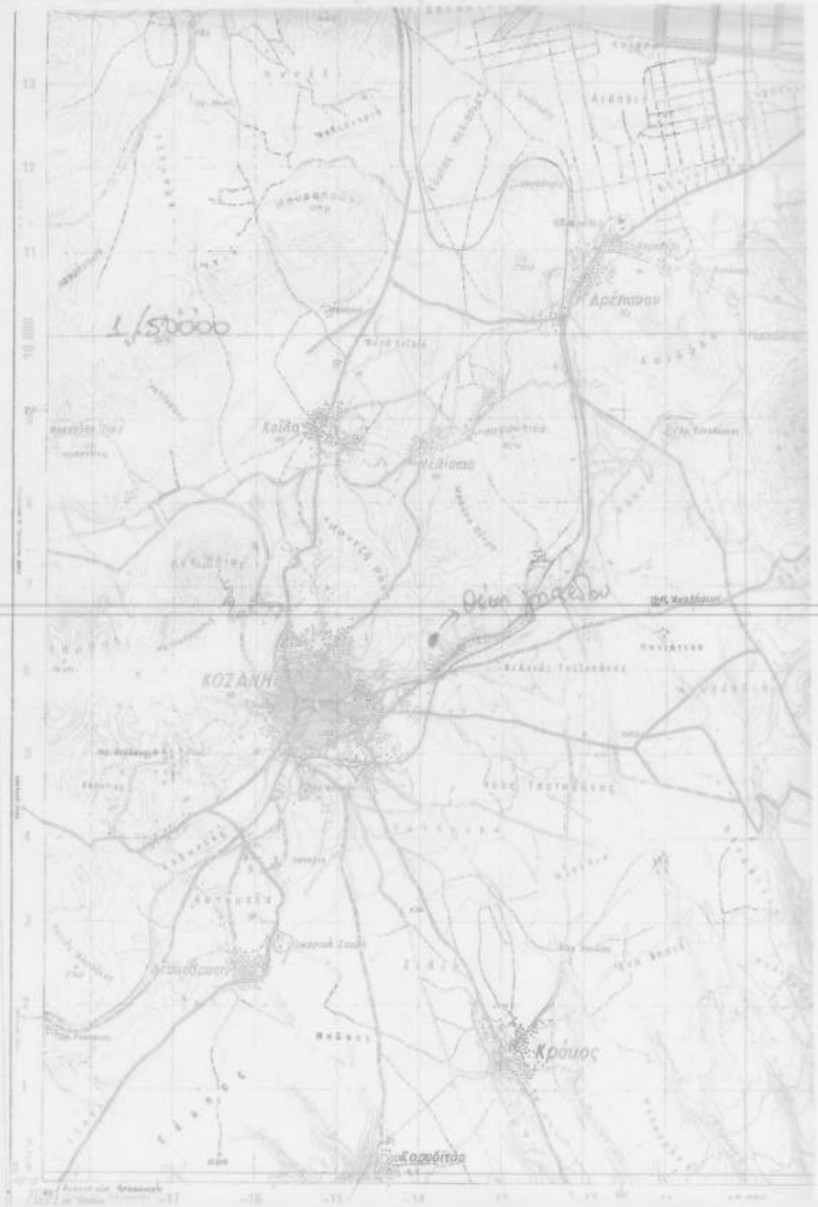

ΣΥΝΤΕΤΑΓΜΕΝΕΣ ΗΑΤΤ
40 15 -1 45

Κορυφή	X	Y	Li
1	-13805.100	6430.482	13.94
2	-13794.364	6421.591	11.97
3	-13785.755	6413.274	41.72
4	-13806.166	6376.882	2.93
5	-13809.045	6376.334	5.62
6	-13813.801	6373.348	16.09
7	-13827.076	6364.263	10.90
8	-13834.797	6371.951	7.89
9	-13838.007	6379.164	10.54
10	-13833.376	6388.634	16.27
11	-13824.689	6402.394	15.36
12	-13816.328	6415.278	18.01
13	-13806.126	6430.123	1.09
Α'5	-13823,72	6368,60	
Α'6	-13828,795	6371,49	

ΣΥΝΤΕΤΑΓΜΕΝΕΣ ΕΓΣΑ ΄87
E=1679.01τ.μ

Ε.Γ.Σ.Α. 87			
Κορυφή	X	Y	S
A1	313410.045	4464031.431	13.94
A2	313420.574	4464022.295	11.97
A3	313428.990	4464013.782	41.73
A4	313407.747	4463977.868	2.93
A5	313404.857	4463977.386	5.62
A6	313400.033	4463974.510	16.09
A7	313386.552	4463965.732	10.90
A8	313379.009	4463973.596	7.90
A9	313375.966	4463980.881	10.54
A10	313380.814	4463990.242	16.27
A11	313389.815	4464003.800	15.36
A12	313398.470	4464016.488	18.01
A13	313409.011	4464031.095	1.09
Α'5	313390,33	4463970,56	
Α'6	313385,44	4463973,89	

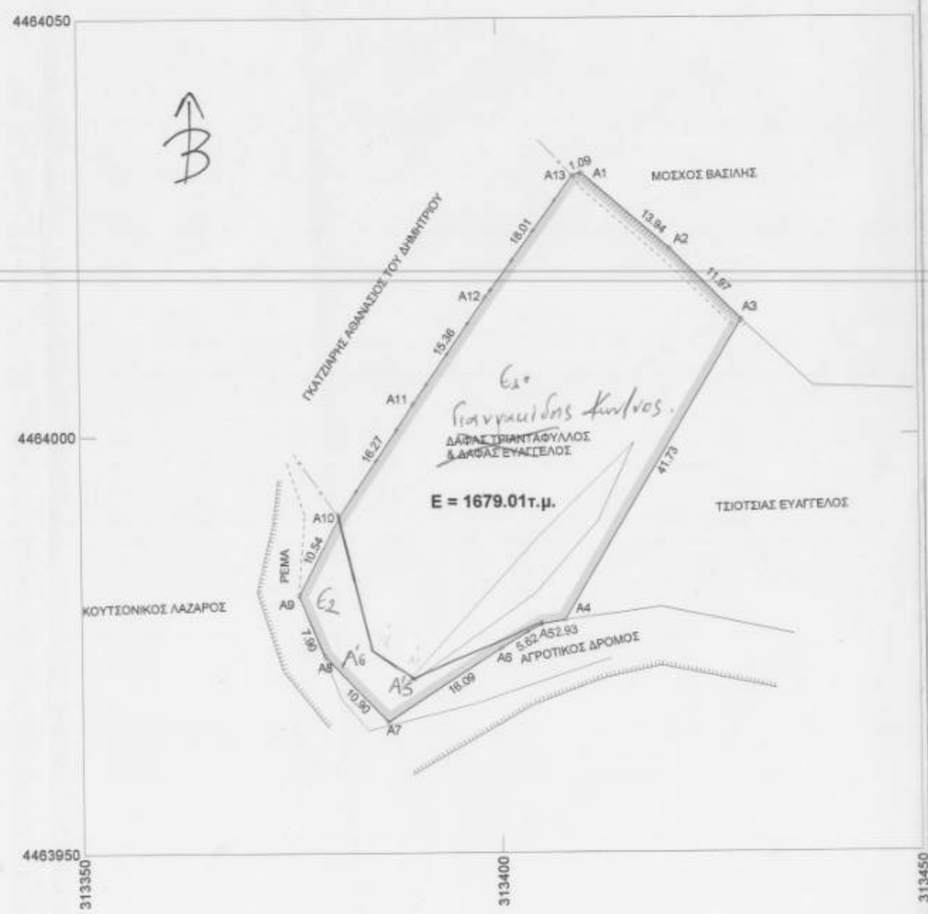

ΥΠΟΜΝΗΜΑ

Τμήμα E_1(A_1,A_2,A_3,A_4,A_5,A'_5,A'_6,A_{10},A_{11},A_{12},A_{13},A_1) εμβαδού **1.528,97τ.μ.** αγροτική της παρ.6α αρθρ.3 Ν.998/79 όπως ισχύει με το άρθρ.32 Ν.4280/14 μη υπαγόμενο στις δ/ξεις του.

Τμήμα E_2(A_5,A'_5,A'_6,A_{10},A_9,A_8,A_7,A_6,A_5) εμβαδού **150,04τ.μ.** πεδινό ρέμα που δεν φέρει δασική βλάστηση της παρ.6στ αρθρ.3 Ν.998/79 όπως ισχύει με το αρθρ.32 Ν.4280/14 μη υπαγόμενο στις δ/ξεις του.

Κοζάνη 18-11-2014

Για τον έλεγχο- συμπλήρωση

Ο Δασολόγος

Νικόλαος Σπυριδωνίδης
Δασολόγος

Εργοδότης: ΓΙΑΝΝΑΚΙΔΗΣ ΚΩΝ/ΝΟΣ

Έργο: Πρόξη παραμητρισμού

Θέση: **ΚΟΖΑΝΗ ΕΚΤΟΣ ΣΧΕΔΙΟΥ ΕΝΤΟΣ ΖΟΕ 5**

Μελετητής: ***ΦΩΤΙΟΣ ΧΑΡ. ΡΙΖΟΠΟΥΛΟΣ***

ΤΟΠΟΓΡΑΦΟΣ ΜΗΧΑΝΙΚΟΣ
ΔΗΜΟΚΡΑΤΙΑΣ 36-ΚΟΖΑΝΗ
ΤΗΛ. 2461041633
FAX. 2461041071
www.rizopoulos.net
email: frizo@tee.gr

Θέμα σχεδίου: **ΤΟΠΟΓΡΑΦΙΚΟ ΔΙΑΓΡΑΜΜΑ**

Αριθμός σχεδίου: **Τ1**

Κλίμακα: **1:500**

Χρόνος μελέτης: **ΣΕΠΤΕΜΒΡΙΟΣ 2008**

ΘΕΩΡΗΘΗΚΕ

Θεωρήθηκε παιδωοδεύει το αριθμ. 75422/7192 πε

Κοζάνη 7-1-15

Ο ΣΥΝΤΑΞΑΣ

ΦΩΤΙΟΣ Χ. ΡΙΖΟΠΟΥΛΟΣ
ΔΙΠΛ/ΧΟΣ ΤΟΠΟΓΡΑΦΟΣ ΜΗΧΑΝΙΚΟΣ ΠΟΛΥΤΕΧΝΙΚΗΣ ΣΧΟΛΗΣ Α.Π.Θ.
ΜΕΛΟΣ ΤΕΕ ΑΜ 53179 ΑΦΜ 0630 ... ΚΟΖΑΝΗΣ
ΔΗΜΟΚΡΑΤΙΑΣ 36 - 501 00 ΚΟΖΑΝΗ ... 2461041633