

ΧΕΡΣΟ
ΙΔΙΟΚΤΗΣΙΑ
ΤΖΑΓΚΑΡΑΚΗ ΚΡΗΤΟΛΑΟΥ

ΧΕΡΣΟ
ΙΔΙΟΚΤΗΣΙΑ
ΣΚΟΥΛΑ ΕΜΜΑΝΟΥΗΛ

ΧΕΡΣΟ
ΙΔΙΟΚΤΗΣΙΑ
ΕΥΛΟΥΡΗ ΓΙΑΝΝΗ

ΙΔΙΟΚΤΗΣΙΑ
ΑΕΡΑΚΗ ΕΥΑΓΓΕΛΟΥ

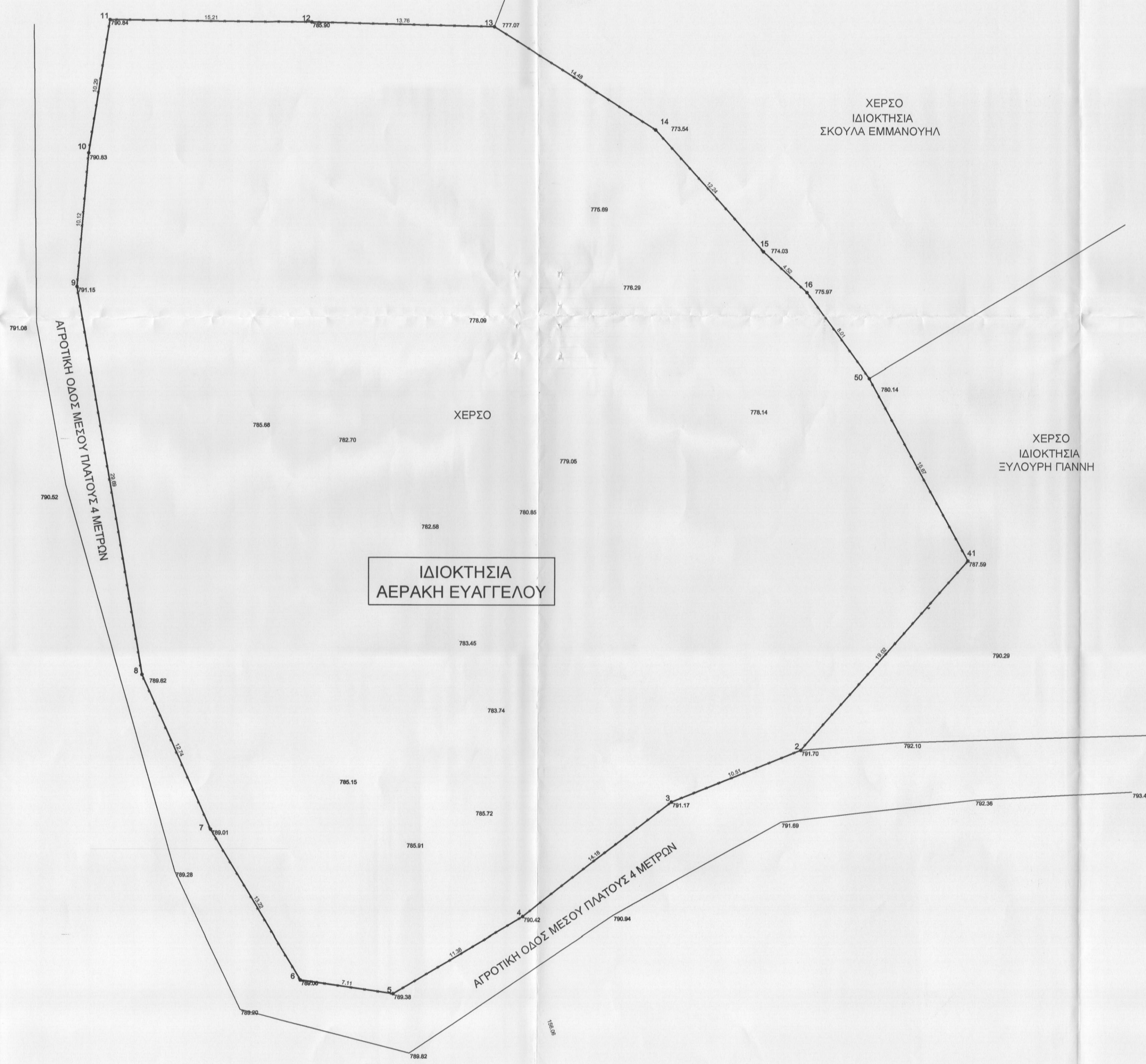

ΧΑΡΤΗΣ ΟΡΙΘΜΟΤΗΤΗΣ ΠΕΡΙΧΩΣΗ ΜΑΤΙΩΝ ΚΑΙΜΑΧΑ 1/100000

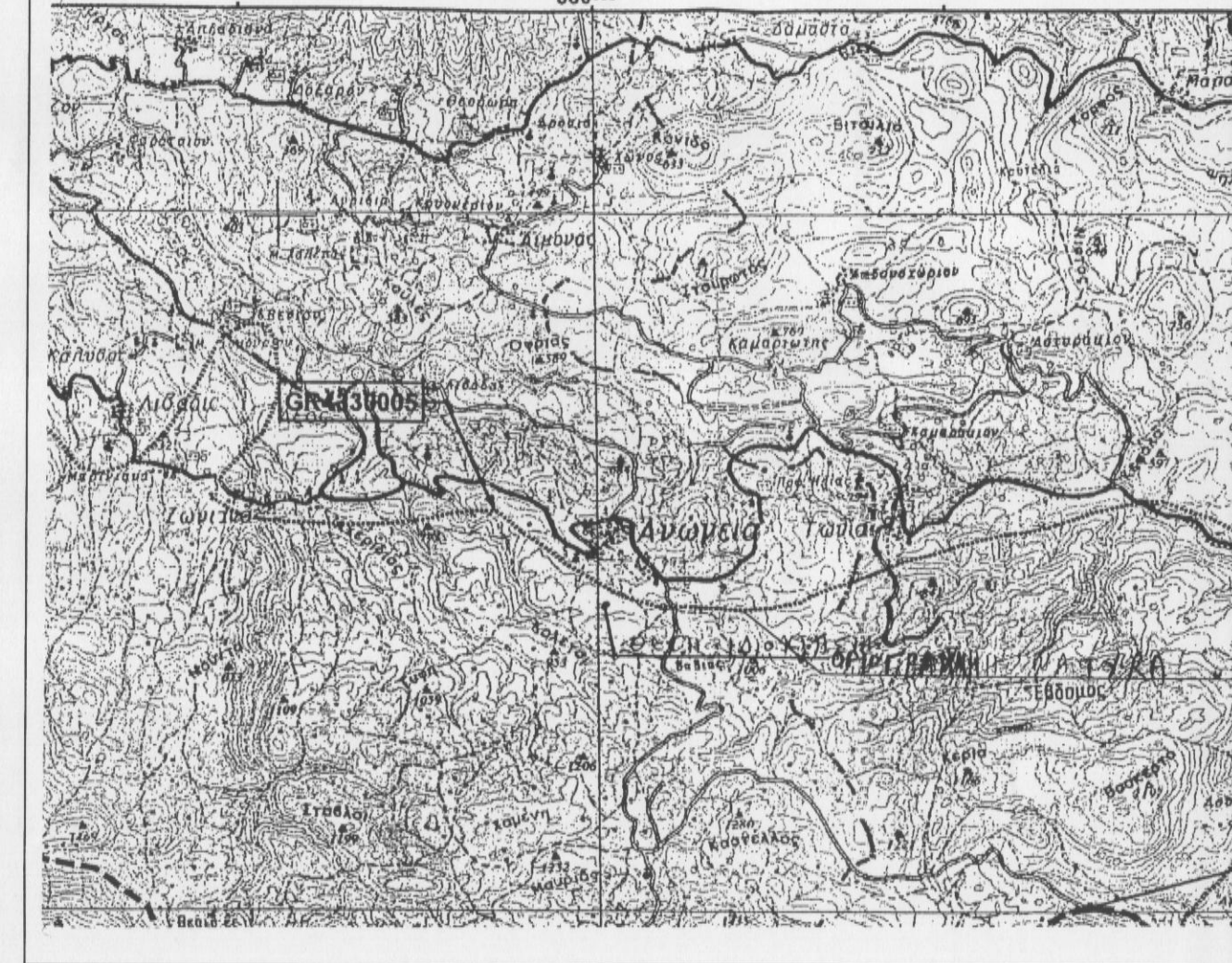

Συντεταγμένες ορίων

Σημείο	X (m)	Y (m)	Σημείο	X (m)	Y (m)	Σημείο	X (m)	Y (m)
2	580023.28	3904680.28	3	58013.52	3904678.36	4	570002.28	3904687.71
5	579982.49	3904681.90	6	579985.46	3904682.94	7	579978.66	3904674.28
8	579973.49	3904685.93	9	579968.60	3904715.21	10	579969.48	3904725.29
11	579971.08	3904735.45	12	579986.29	3904735.23	13	580000.04	3904734.86
14	580012.24	3904727.06	15	580020.33	3904717.87	16	580023.64	3904714.81
50	580028.38	3904708.30	41	580035.83	3904694.55			

Γεωτεμάχιο 1, Σημεία 8, Εμβαδόν: 3370.717 m²

Πλευρά	Μήκος (m)	Πλευρά	Μήκος (m)	Πλευρά	Μήκος (m)	Πλευρά	Μήκος (m)
2-3	10.51	3-4	14.18	4-5	11.39	5-6	7.11
6-7	13.22	7-8	12.74	8-9	29.89	9-10	10.12
10-11	10.29	11-12	15.21	12-13	13.76	13-14	14.48
14-15	12.24	15-16	4.52	16-50	8.01	50-41	15.67
41-2	19.02						

ΑΠΟΣΠΑΣΜΑ ΦΥΛΑΤ ΧΑΡΤΗ ΤΗΣ Γ.Τ.Σ. ΚΑΙΜΑΧΑ 1:5.000

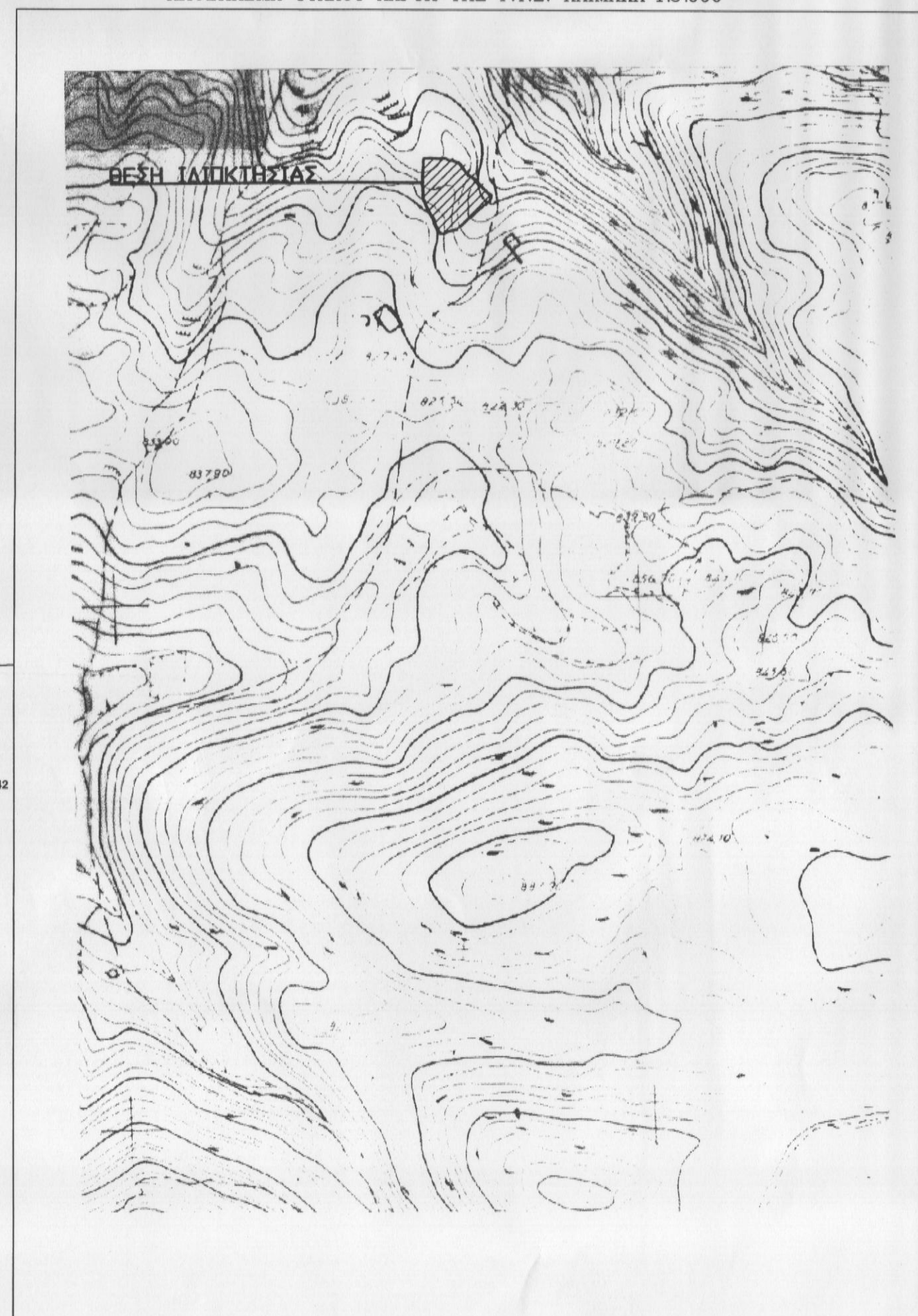

ΤΟΠΟΓΡΑΦΙΚΟ ΔΙΑΓΡΑΜΜΑ

ΙΔΙΟΚΤΗΤΗΣ: ΑΕΡΑΚΗΣ ΕΥΑΓΓΕΛΟΣ
ΕΝΟΙΚΙΑΣΤΗΣ: ΑΕΡΑΚΗΣ ΠΑΤΛΟΣ
ΘΕΣΗ: "ΣΙΑΕΡΟΥ" ΚΤΗΜΑΤΙΚΗ ΠΕΡΙΦΕΡΕΙΑ Δ.Δ. ΑΝΘΕΙΩΝ ΔΗΜΟΥ ΑΝΘΕΙΩΝ
(ΕΚΤΟΣ ΟΙΚΙΣΜΟΥ-ΕΚΤΟΣ ΣΧΕΔΙΟΥ ΠΟΛΕΩΣ)

Ο Ρ Ο Ι Δ Ο Μ Η Σ Η Σ

ΣΤΜΦΩΝΑ ΜΕ ΤΟ ΦΕΚ 60/Α/31-3-2011 ΓΙΑ ΤΗΝ ΠΡΟΣΤΑΣΙΑ ΚΑΙ ΤΗ ΔΙΑΧΕΙΡΙΣΗ ΤΩΝ ΠΕΡΙΧΩΣΗ ΤΩΝ ΔΙΚΤΩΝ ΝΑΤΟΥΡΑ ΣΤΙΣ ΠΕΡΙΟΧΕΣ ΕΚΤΟΣ ΕΓΚΕΚΡΙΜΕΝΩΝ ΣΧΕΔΙΩΝ ΠΟΛΕΩΣ Η ΕΚΤΟΣ ΟΡΙΩΝ ΟΙΚΙΣΜΩΝ ΚΑΘΟΡΙΖΕΤΑΙ ΕΛΑΧΙΣΤΟ ΕΜΒΑΔΟΝ ΑΡΤΙΟΤΗΤΑΣ ΤΑ 10000 τ.μ.
ΕΦΑΡΜΟΖΟΜΕΝΗΣ ΚΑΤΑ ΤΑ ΔΟΜΙΑ ΟΠΩΣ ΔΕΙΚΝΕΙ ΤΟ Π.Δ. 24-5-85 ΦΕΚ 270/31-5-85 (ΕΚΤΟΣ ΣΧΕΔΙΟΥ) Ν.3212/2003 Φ.Ε.Κ.- 308/Α/31-12-03

ΚΑΤΑ ΠΑΡΕΚΚΛΙΣΗ:
ΕΛΑΧΙΣΤΟ ΕΜΒΑΔΟΝ ΑΡΤΙΟΤΗΤΑΣ : 4.000 τ.μ. ΕΦΟΣΟΝ ΠΡΟΤΙΘΕΤΑΙ ΩΣ ΕΧΕΙ ΤΗΣ 31-3-2011 ΚΑΙ ΘΕΩΡΟΥΝΤΑΝ ΑΡΤΙΑ ΚΑΙ ΟΙΚΟΔΟΜΕΙΜΑ ΜΕΧΡΙ ΤΟΤΕ ΣΤΜΦΩΝΑ ΜΕ ΤΙΣ ΟΙΚΙΕΣ ΠΟΛΥΩΦΟΡΕΣ ΔΙΑΤΑΞΕΙΣ

ΜΕΤΕΤΗ ΚΑΛΥΨΗ : 10%
ΣΤΥΜΦΩΣΤΗ ΔΟΜΗΣΗΣ : 0,20
ΜΕΤΕΤΗ ΔΟΜΗΣΗ ΓΙΑ ΚΑΤΟΙΚΙΑ : 200 ΜΕ + (4.000 τ.μ. ΕΠΙ 8.000 τ.μ.) * 0,02 + (8.000 ΚΑΙ ΑΝΩ) * 0,01
ΜΕΤΙΣΤΟ ΤΥΦΟΣ : 7,5 μ.

ΤΙΤΛΟΣ

(ΔΕΝ ΠΡΟΚΟΜΙΣΤΗΚΕ)
ΕΜΒΑΔΟΝ ΟΙΚΟΠΕΔΟΥ ΣΤΜΦΩΝΑ ΜΕ ΤΗΝ ΠΑΡΟΥΣΑ ΜΕΤΡΗΣΗ :
ΕΜΒΑΔΟΝ (2-3-4-5-6-7-8-9-10-11-12-13-14-15-16-17-41-2)=3370.72 Μ²

ΑΔΙΑΣΗ ΜΗΧΑΝΙΚΟΥ

- Ο ΚΑΤΩΘΙ ΠΡΟΤΥΠΩΜΕΝΟΣ ΑΔΙΑΣΗ ΟΤΙ :
1. ΤΟ ΠΕΡΙΓΡΑΦΟΜΕΝΟ ΑΚΙΝΗΤΟ: (2-3-4-5-6-7-8-9-10-11-12-13-14-15-16-17-41-2)=3370.72 Μ² ΒΡΙΣΚΕΤΑΙ ΕΚΤΟΣ ΟΙΚΙΣΜΟΥ-ΕΚΤΟΣ ΣΧΕΔΙΟΥ ΠΟΛΕΩΣ ΣΤΗ ΚΤΗΜΑΤΙΚΗ ΠΕΡΙΦΕΡΕΙΑ Δ.Δ. ΑΝΘΕΙΩΝ ΔΗΜΟΥ ΑΝΘΕΙΩΝ ΤΟ ΑΚΙΝΗΤΟ ΕΙΝΑΙ ΜΗ ΑΡΤΟ ΚΑΙ ΜΗ ΟΙΚΟΔΟΜΕΙΜΟ ΣΤΜΦΩΝΑ ΜΕ ΤΙΣ ΚΕΙΜΕΝΕΣ ΠΟΛΥΩΦΟΡΕΣ ΔΙΑΤΑΞΕΙΣ
 2. ΑΠΟ ΤΟ ΑΚΙΝΗΤΟ ΔΕΝ ΔΕΧΕΤΑΙ ΓΡΑΜΜΗ ΤΡΗΣΗΣ ΤΗΣ ΔΕΝ, ΟΤΤΕ ΡΕΜΑ
 3. ΤΑ ΟΡΙΑ ΚΑΙ Η ΘΕΣΗ ΤΟΥ ΑΚΙΝΗΤΟΥ ΜΟΤ ΠΙΣΤΕΥΟΜΕΝΑ ΑΠΟ ΤΟΝ ΙΔΙΟΚΤΗΤΗ
 4. ΤΟ ΑΚΙΝΗΤΟ ΚΑΤΑ ΑΔΙΑΣΗ ΤΟΥ ΙΔΙΟΚΤΗΤΗ ΕΙΝΑΙ ΑΥΤΟΤΕΛΕΣ
 5. ΤΟ ΑΚΙΝΗΤΟ ΒΡΙΣΚΕΤΑΙ ΕΝΤΟΣ ΠΕΡΙΟΧΗΣ ΝΑΤΟΥΡΑ
 6. ΤΟ ΑΚΙΝΗΤΟ ΑΠΕΧΕΙ ΑΠΟ ΤΟ ΟΡΙΟ ΤΟΥ ΕΓΚΕΚΡΙΜΕΝΟΥ ΣΧΕΔΙΟΥ ΠΟΛΕΩΣ ΑΠΟΣΤΑΣΗ ΙΣΗ ΜΕ 536.98 Μ.

ΗΡΑΚΛΕΙΟ ΦΕΒΡΟΥΑΡΙΟΣ 2012
Ο ΜΗΧΑΝΙΚΟΣ

ΜΙΧΑΗΛ Γ. ΒΑΛΤΖΑΚΗΣ
ΠΟΛΙΤΙΚΟΣ ΜΗΧΑΝΙΚΟΣ Τ.Ε.
Α.Μ. ΕΠ. 44058
ΣΟΦ ΒΕΝΙΖΕΛΟΥ ΠΑΜΑΛΑΚΗ 47
ΤΗΛ. 6972926332
ΑΦΜ 128308646 ΔΟΥ Α' ΗΡΑΚΛΕΙΟΥ

ΑΔΙΑΣΗ ΙΔΙΟΚΤΗΤΗ

ΤΑ ΟΡΙΑ ΤΟΥ ΠΕΡΙΓΡΑΦΟΜΕΝΟΥ ΑΚΙΝΗΤΟΥ ΜΟΤ, ΤΟ ΟΠΟΙΟ ΕΙΝΑΙ ΑΥΤΟΤΕΛΕΣ, ΠΙΣΤΕΥΟΜΕΝΑ ΑΠΟ ΕΜΕΝΑ ΚΑΙ ΕΙΝΑΙ ΟΡΘΑ ΚΑΙ ΑΔΗΝ ΟΠΩΣ ΠΕΡΙΓΡΑΦΟΝΤΑΙ ΣΤΟ ΠΑΡΟΝ ΤΟΠΟΓΡΑΦΙΚΟ ΔΙΑΓΡΑΜΜΑ.

ΗΡΑΚΛΕΙΟ ΦΕΒΡΟΥΑΡΙΟΣ 2012
Ο ΙΔΙΟΚΤΗΤΗΣ

ΚΡΥΕΟ

ΕΡΓΟ : ΑΠΟΤΥΠΩΣΗ ΙΔΙΟΚΤΗΣΙΑΣ
ΙΔΙΟΚΤΗΤΗΣ: ΑΕΡΑΚΗΣ ΕΥΑΓΓΕΛΟΣ
ΕΝΟΙΚΙΑΣΤΗΣ: ΑΕΡΑΚΗΣ ΠΑΤΛΟΣ
ΘΕΣΗ : "ΣΙΑΕΡΟΥ" ΚΤΗΜΑΤΙΚΗ ΠΕΡΙΦΕΡΕΙΑ Δ.Δ. ΑΝΘΕΙΩΝ ΔΗΜΟΥ ΑΝΘΕΙΩΝ
(ΕΚΤΟΣ ΟΙΚΙΣΜΟΥ-ΕΚΤΟΣ ΣΧΕΔΙΟΥ ΠΟΛΕΩΣ)

ΜΒ **Μιχάλης Βαλτζάκης**
Πολιτικός Μηχανικός
τεχνολογικών εφαρμογών

ΟΔΟΣ ΓΙΑΜΑΛΑΚΗ 47 & ΣΟΦ. ΒΕΝΙΖΕΛΟΥ (Β' ΟΡΟΦΟΣ)
ΜΙΧΑΗΛ ΒΑΛΤΖΑΚΗΣ ΠΟΛΙΤΙΚΟΣ ΜΗΧΑΝΙΚΟΣ Τ.Ε.
ΤΗΛ.-6972926332, 2815003961 & 2810282190 ΦΑΞ- 2810289118- 2815003961

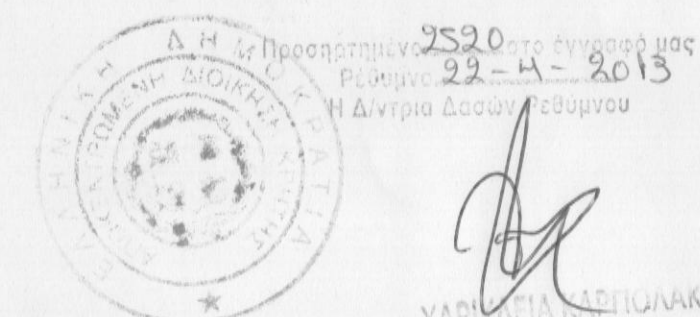

ΑΡ.ΣΧΕΔΙΟΥ Α-1	ΤΙΤΛΟΣ ΣΧΕΔΙΟΥ: ΤΟΠΟΓΡΑΦΙΚΟ ΔΙΑΓΡΑΜΜΑ	ΚΑΙΜΑΧΑ 1	1000 500 250 200	100 50 20 10
-------------------	---	--------------	---------------------------	-----------------------

ΗΜΕΡ/ΝΙΑ : 28/02/2012
ΣΦΡΑΓΙΔΑ-ΤΠΟΓΡΑΦΗ
ΘΕΩΡΗΣΗ
ΜΙΧΑΗΛ Γ. ΒΑΛΤΖΑΚΗΣ
ΠΟΛΙΤΙΚΟΣ ΜΗΧΑΝΙΚΟΣ Τ.Ε.
Α.Μ. ΕΠ. 44058
ΣΟΦ ΒΕΝΙΖΕΛΟΥ ΠΑΜΑΛΑΚΗ 47
ΤΗΛ. 6972926332
ΑΦΜ 128308646 ΔΟΥ Α' ΗΡΑΚΛΕΙΟΥ