

**ΓΡΑΦΕΙΟ
ΜΕΛΕΤΩΝ-ΚΑΤΑΣΚΕΥΩΝ**

**ΒΑΣΙΛΕΙΟΥ ΚΑΙ ΔΗΜΗΤΡΙΟΥ
ΠΑΠΑΒΑΣΙΛΕΙΟΥ**
ΠΟΛΙΤΙΚΩΝ ΜΗΧΑΝΙΚΩΝ

ΣΟΦΟΚΛΕΟΥΣ 26 - ΛΙΒΑΔΙΑ - ΤΗΛ 22610 24597

ΘΕΣ: ΤΡΙΑΝΤΑΦΥΛΛΙΑ - ΕΚΤΟΣ ΣΧΕΔΙΟΥ ΠΟΛΕΩΣ ΔΑΥΛΕΙΑΣ - ΝΒΟΙΩΤΙΑΣ

ΙΣΟΠΛΗΤΕ: ΑΝΤΩΝΗΣ ΜΟΥΡΤΣΑΛΑΣ

ΕΜΒΛΩΝ: ΕΒΓΔΕΖΑ = 3090.02τμ

ΜΕΘΟΔΟΣ ΓΥΝΑΞΗΣ: ΤΑΧΥΜΕΤΡΙΚΗ

ΘΕΜΑ ΣΧΕΔΙΟΥ: **ΤΟΠΟΓΡΑΦΙΚΟ ΔΙΑΓΡΑΜΜΑ**

ΑΡΙΘΜΟΣ ΣΧΕΔΙΟΥ 1 ΚΛΙΜΑΚΑΣ: 1/500

ΧΡΟΝΟΣ ΜΕΛΕΤΗΣ: ΣΕΠΤΕΜΒΡΙΟΣ 2011

ΥΠΟΓΡΑΦΗ ΣΦΡΑΓΙΔΑ

ΥΠΗΡΕΣΙΑ: Γ.Ε.Ρ.Ρ.Φ.Η.Κ.Ε.Σ.Τ.

ΕΛΛΗΝΙΚΗ ΔΗΜΟΚΡΑΤΙΑ

ΥΠΟΥΡΓΕΙΟ ΠΑΙΔΕΙΑΣ, ΕΡΕΥΝΑΣ ΚΑΙ ΘΡΗΣΚΕΥΜΑΤΩΝ

ΙΝΣΤΙΤΟΥΤΟ ΤΕΧΝΟΛΟΓΙΑΣ ΥΠΟΛΟΓΙΣΤΩΝ ΚΑΙ ΕΚΔΟΣΕΩΝ ΔΙΑΦΗΜΙΣΤΙΚΗΣ

ΜΕΛΟΣ Τ.Π.Α. ΕΠΙΧΕΙΡΗΣΙΑΚΟ ΠΡΟΓΡΑΜΜΑ "ΕΠΙΧΕΙΡΗΣΙΑΚΟ ΠΡΟΓΡΑΜΜΑ ΚΑΤΑΡΤΙΣΗΣ ΔΙΑΧΕΙΡΙΣΤΩΝ ΚΑΙ ΕΚΔΟΣΕΩΝ ΔΙΑΦΗΜΙΣΤΙΚΗΣ"

ΣΟΦΟΚΛΕΟΥΣ 26 - ΛΙΒΑΔΙΑ Γ.Κ. 32100

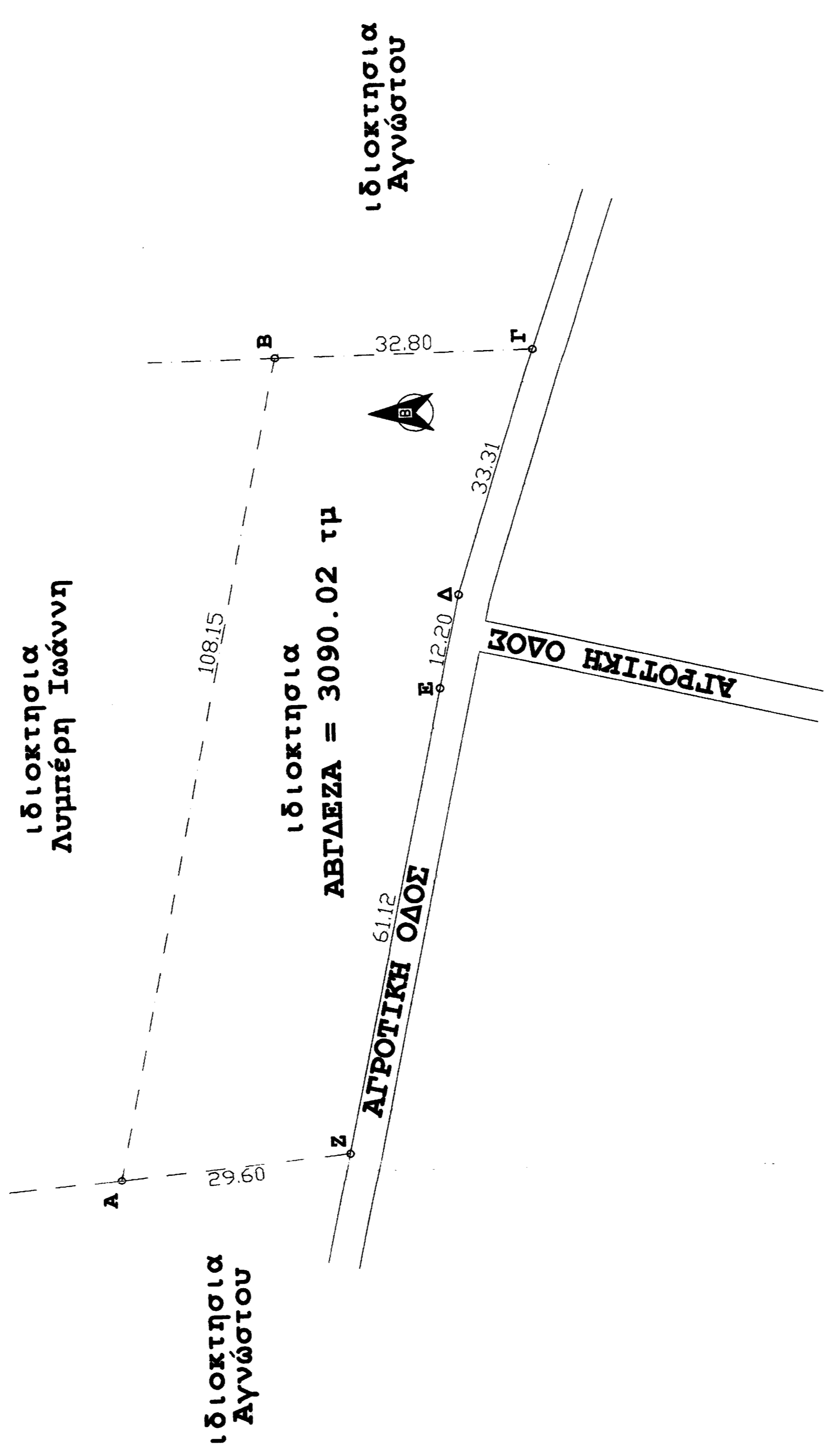

ΣΥΝΤΕΤΑΓΜΕΝΕΣ ΙΔΙΟΚΤΗΣΙΑΣ	
ΕΜΒΑΔΟΝ	3090.02 τμ
ΠΕΡΙΜΕΤΡΟΣ	277.18 μ
A	X = 390992.22 Y = 4264051.87
B	X = 391098.11 Y = 4264029.83
Γ	X = 391098.83 Y = 4263997.04
Δ	X = 391067.08 Y = 4264007.10
E	X = 391055.17 Y = 4264009.74
Z	X = 390995.38 Y = 4264022.44

$E = 1/2 * \sum_{i=1}^n (y_i - y_{i+1})$

Ο ΥΠΟΛΟΓΙΣΜΟΣ ΤΟΥ ΕΜΒΑΔΟΥ ΕΓΙΝΕ ΜΕ ΤΗΝ ΜΕΘΟΔΟ ΤΩΝ ΟΡΘΟΓΩΝΙΩΝ ΣΥΝΤΕΤΑΓΜΕΝΩΝ:

ΟΡΟΙ ΔΟΜΗΣΗΣ ΕΚΤΟΣ ΣΧΕΔΙΟΥ

ΓΟΚ 95
ΠΑ 27/31-5-85 ΦΕΚ270Δ'
ΓΕΝΙΚΕΣ ΔΙΑΤΑΞΕΙΣ ΕΚΤΟΣ ΡΥΘΟΤΟΜΙΚΟΥ ΣΧΕΔΙΟΥ
ΠΡΟΣΩΠΟ 45Μ
ΒΑΘΟΣ 50Μ
ΕΜΒΑΔΟΝ 4000 ΤΜ
ΜΕΓΙΣΤΗ ΔΟΜΗΣΗ ΚΑΤΟΙΚΙΑ 200τμ
ΥΨΟΣ 7.5 + 1,2 ΣΤΕΓΗ
ΟΡΟΦΟΙ 2
ΠΑΓΙΕΣ ΑΠΟΣΤΑΣΕΙΣ 15Μ
ΚΑΤΑ ΠΑΡΕΚΚΛΙΣΗ ΕΦΑΠΤΟΜΕΝΑ ΣΕ ΑΓΡΟΤΙΚΗ ΟΔΟ
ΠΡΟ ΤΗΣ 15-4-81
ΠΑ 27-3-81 ΦΕΚ 209 Δ'
ΕΛΑΧΙΣΤΟ Ε=4000ΤΜ
ΠΑΓΙΕΣ ΑΠΟΣΤΑΣΕΙΣ 7,5Μ
ΜΕΓΙΣΤΟ ΠΛΑΤΟΣ ΚΤΙΡΙΟΥ 10Μ
ΚΑΤΑ ΠΑΡΕΚΚΛΙΣΗ ΕΝΤΟΣ ΠΕΡΙΜΕΤΡΙΚΗΣ ΖΩΝΗΣ Ε= 2000τμ

ΥΠΕΥΘΥΝΗ ΔΗΛΩΣΗ

Δηλώνω υπεύθυνα ότι τα όρια είναι τα ορθά, αληθινά και υπεδείχθησαν από εμένα. Επίσης, οι τοπογραφικές εργασίες έγιναν παρουσία μου και κατόπιν δικής μου εντολής.

ο Ιδιοκτήτης,

ΔΗΛΩΣΗ ΜΗΧΑΝΙΚΟΥ

Δηλώνεται υπεύθυνα βάσει του Ν.651/77 ότι: Το αγροτεμάχιο με τα στοιχεία ΑΒΓΔΕΖΑ και εμβαδόν 3090.02 τμ βρίσκεται εκτός ορίων σχεδίου πόλης ΔΑΥΛΕΙΑΣ, εκτός ορίων οικισμού, εκτός περιμετρικής ζώνης 500μ οικισμού, στη θέση "ΤΡΙΑΝΤΑΦΥΛΛΙΑ". Το αγροτεμάχιο τυγχάνει μη άρπιο και μη οικοδομήσιμο σύμφωνα με τις κείμενες πολεοδομικές διατάξεις.

Ο Μηχανικός

ΕΛΛΗΝΙΚΗ ΔΗΜΟΚΡΑΤΙΑ

ΥΠΟΥΡΓΕΙΟ ΠΑΙΔΕΙΑΣ, ΕΡΕΥΝΑΣ ΚΑΙ ΘΡΗΣΚΕΥΜΑΤΩΝ

ΙΝΣΤΙΤΟΥΤΟ ΤΕΧΝΟΛΟΓΙΑΣ ΥΠΟΛΟΓΙΣΤΩΝ ΚΑΙ ΕΚΔΟΣΕΩΝ ΔΙΑΦΗΜΙΣΤΙΚΗΣ

ΜΕΛΟΣ Τ.Π.Α. ΕΠΙΧΕΙΡΗΣΙΑΚΟ ΠΡΟΓΡΑΜΜΑ "ΕΠΙΧΕΙΡΗΣΙΑΚΟ ΠΡΟΓΡΑΜΜΑ ΚΑΤΑΡΤΙΣΗΣ ΔΙΑΧΕΙΡΙΣΤΩΝ ΚΑΙ ΕΚΔΟΣΕΩΝ ΔΙΑΦΗΜΙΣΤΙΚΗΣ"

ΣΟΦΟΚΛΕΟΥΣ 26 - ΛΙΒΑΔΙΑ Γ.Κ. 32100