

ΑΠΟΣΠΑΣΜΑ ΧΑΡΤΗ Γ.Υ.Σ. ΥΠ' ΑΡΙΘ: 6303/2

ΚΛΙΜ: 1:5000

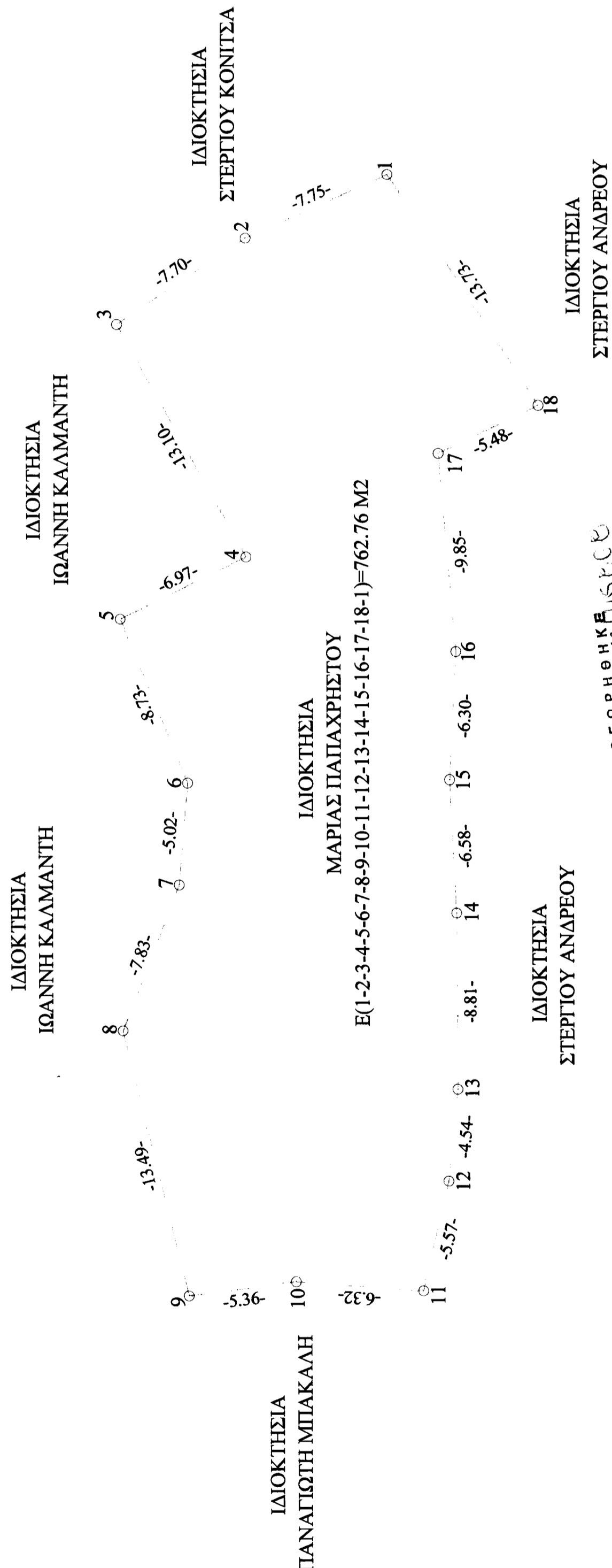
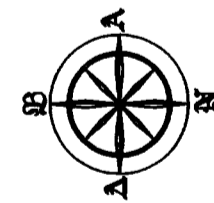
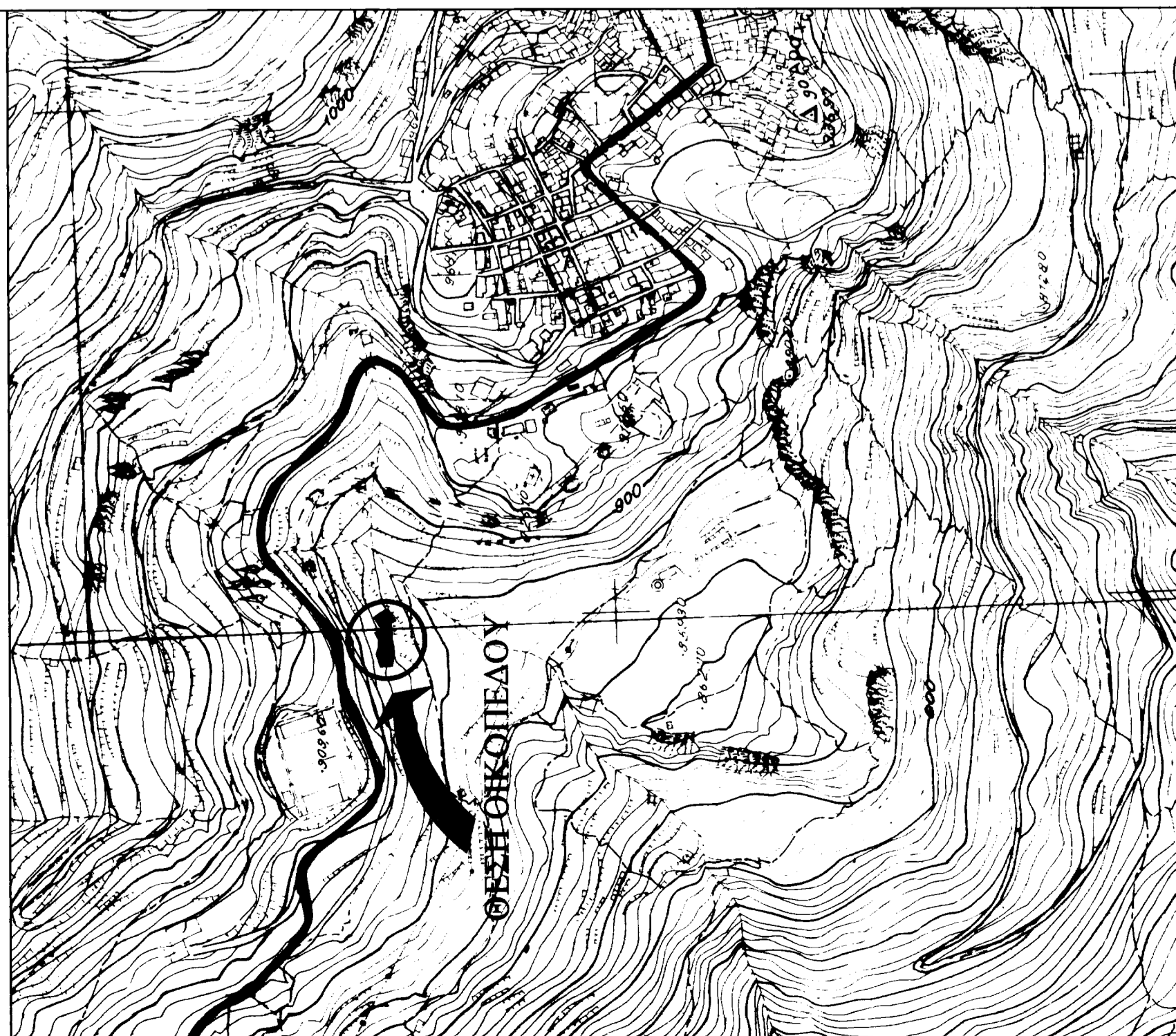

ΘΕΡΡΗΘΗΚΕ
Απόφαση 24/11/2011
Αριθμός 16/2011
Αρμόδιος Ο Διαφορικός
Λιβαδίου

Νικόλαος Κουκάκης
Διαφορικός

Αρμόδια 12-05-2011
Ο μηχανικός

Δ. ΒΛΑΔΕΑΣ ΗΛ ΣΕΦΕΡΛΗΣ
ΑΡΧΙΤΕΚΤΟΝ ΜΗΧΑΝΙΚΟΣ Α.Π.Θ
MESS AMEN RURAL/MONTPRELLIER III
ΑΜ ΤΕΛ 31377
ΑΡΑΧΩΒΑ ΒΟΛΩΤΑΣ ΤΗΛ 22670 31188
Α.Φ.Μ. 12238397 Δ.Ο.Υ ΛΙΒΑΔΕΙΑΣ

ΟΡΟΙ ΔΟΜΗΣΗΣ

Ζώνη Δ, ΦΕΚ 460Δ/78 βέβαιη απόφασης
υπ' αρ. πρωτοκόλλου 83346/9101
9 Σεπτεμβρίου 1991
Αρτιότητα: 2000 τ.μ.
Πρόσωπο: 25 τ.μ.
Κλίση: 7.5% (<200 τ.μ.)
Σ.Δ.: 0,075
Απόσταση από όρια: 7,00 m.
Αριθμός ορόφων: 1 (2 λόγω κλίσης)
Μέγιστο ύψος: 4,50 m. (και εντός 7,50 μέτρου
ζώνης του ΦΕΚ 460Δ/78)

ΕΜΒΑΔΟΝ ΟΙΚΟΠΕΔΟΥ

- Το εμβαδόν υπολογίστηκε αναλυτικά
- Τα όρια υποδείχθηκαν από τους ιδιοκτήτες.
- Κρατικό δίκτυο συντεταγμένων
- ΠΡΟΒΟΛΗ: U.T.M. (Ε.Γ.Σ.Α. 87) συντ. κλίμακας 0.9996
- Αρχή συντεταγμένων: φ = 0, λ = 24 (Κεντρικός Μεσημβρινός)
- Εί(1-2-3-4-5-6-7-8-9-10-11-12-13-14-15-16-17-18-1)=762.76 M2

ΣΥΝΤΕΤΑΓΜΕΝΕΣ ΤΩΝ ΟΡΙΩΝ

A/A	X	Y
1	375645.928	4260019.593
2	375642.698	4260026.634
3	375638.406	4260033.029
4	375626.962	4260026.646
5	375623.880	4260032.894
6	375615.804	4260029.574
7	375610.797	4260030.000
8	375603.490	4260032.805
9	375590.392	4260029.567
10	375591.080	4260024.251
11	375590.621	4260017.943
12	375596.043	4260016.678
13	375600.563	4260016.219
14	375609.370	4260016.255
15	375615.939	4260016.591
16	375622.228	4260016.266
17	375632.044	4260017.106
18	375634.388	4260012.148

ΤΟΠΟΓΡΑΦΙΚΟ ΔΙΑΓΡΑΜΜΑ

ΚΛΙΜ: 1:200

ΙΔΙΟΚΤΗΣΙΑ: ΠΑΠΑΧΡΗΣΤΟΥ ΜΑΡΙΑ
ΘΕΣΗ: ΜΕΣΑ ΠΗΓΑΔΙ ΑΡΑΧΩΒΑΣ

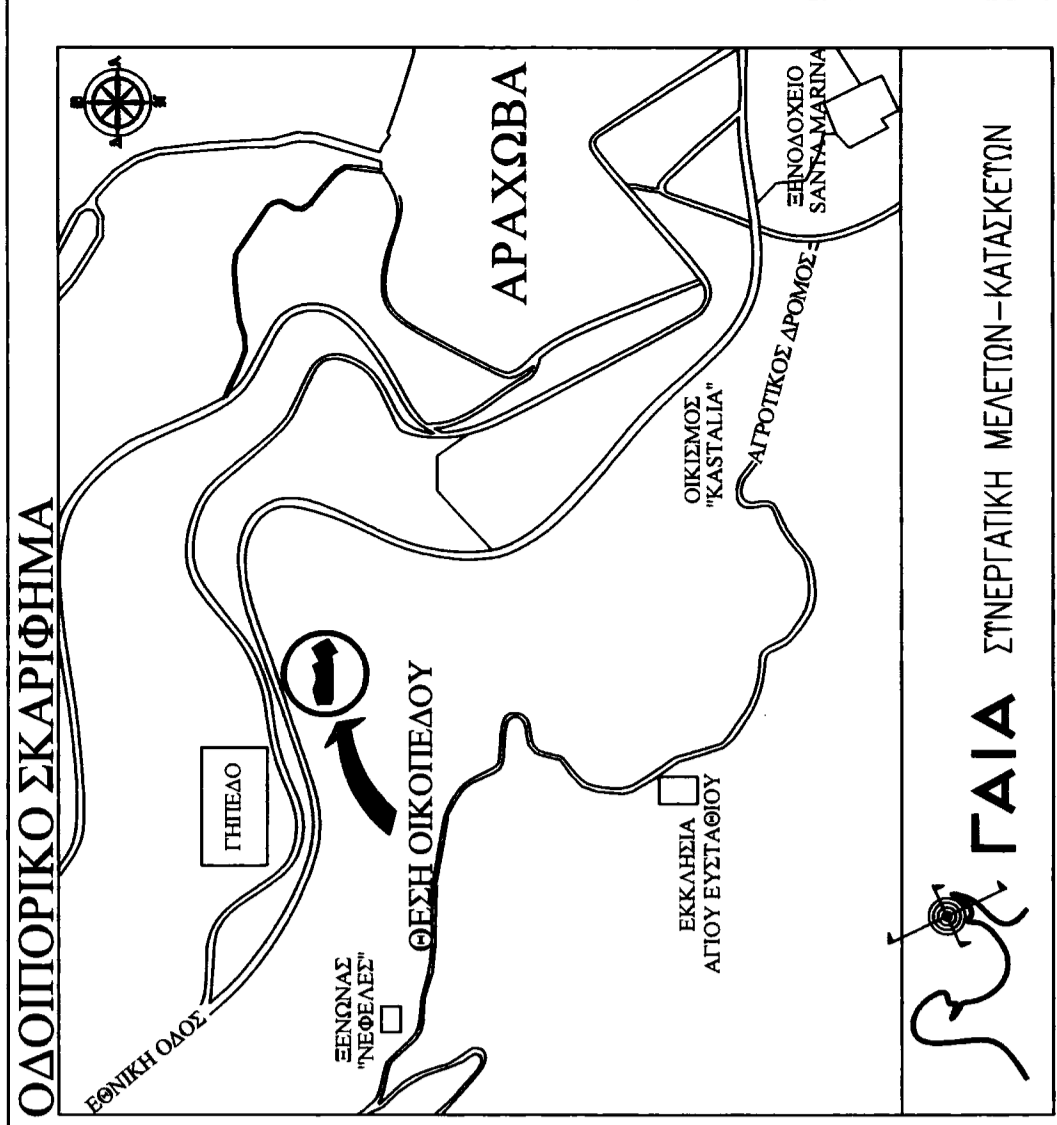

GAIA ΣΤΡΑΤΗΓΙΚΗ ΜΕΛΕΤΩΝ-ΚΑΤΑΣΚΕΥΩΝ