

ΦΥΛΛΟ ΧΑΡΤΗ Γ.Υ.Σ. 6316/1 & 6315/2 ΚΛΙΜΑΚΑ 1:5.000  
 ΟΡΘΟΦΩΤΟΧΑΡΤΗΣ 396-248 ΚΛΙΜΑΚΑ 1:5.000

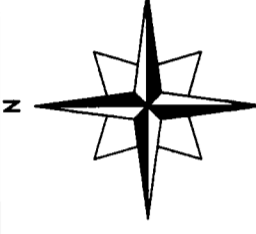

ΚΟΡΥΦΕΣ	Ε= 9122.82 τ.μ.		ΠΛΕΥΡΕΣ
	Χ	Υ	
1	396435.09	4250230.51	79.93
2	396515.02	4250230.79	77.25
3	396515.29	4250153.54	80.21
4	396435.09	4250155.02	35.14
5	396435.09	4250190.15	27.61
6	396408.01	4250195.52	17.48
7	396390.77	4250192.65	43.34
8	396357.2	4250165.23	35.44
9	396330.92	4250141.46	22.6
10	396308.6	4250145	19.46
11	396292.89	4250133.52	13.92
12	396279.7	4250137.94	3.15
13	396279.79	4250141.09	31.98
14	396303.07	4250163.02	20.87
15	396322.9	4250156.51	9.14
16	396330.37	4250161.78	28.48
17	396349.93	4250182.48	30.47
18	396373.13	4250202.23	22.57
19	396393.56	4250211.81	24.62
20	396418.18	4250211.81	17.15
21	396435.09	4250214.66	15.85

**ΠΑΡΑΤΗΡΗΣΕΙΣ**

- α) Τα όρια υπέδειξε ο Κων/νος Μουρουδής.
- β) Το εμπάδόν υπολογίσθηκε με συντεταγμένες.
- γ) Σύστημα συντεταγμένων ΕΓΣΑ '87.

$$ZE = \sum_{i=1}^n X_i \cdot Y_{(i)}$$

ΣΕΡ 28/28  
 17-2-2015

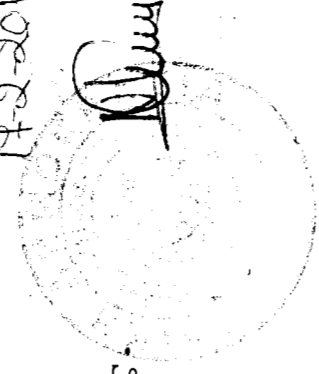

ΟΔΟΙΠΟΡΙΚΟ ΚΛΙΜΑΚΑ 1:50.000  
 ΦΥΛΛΟ ΧΑΡΤΟΥ 188 ΛΙΒΑΔΕΙΑ

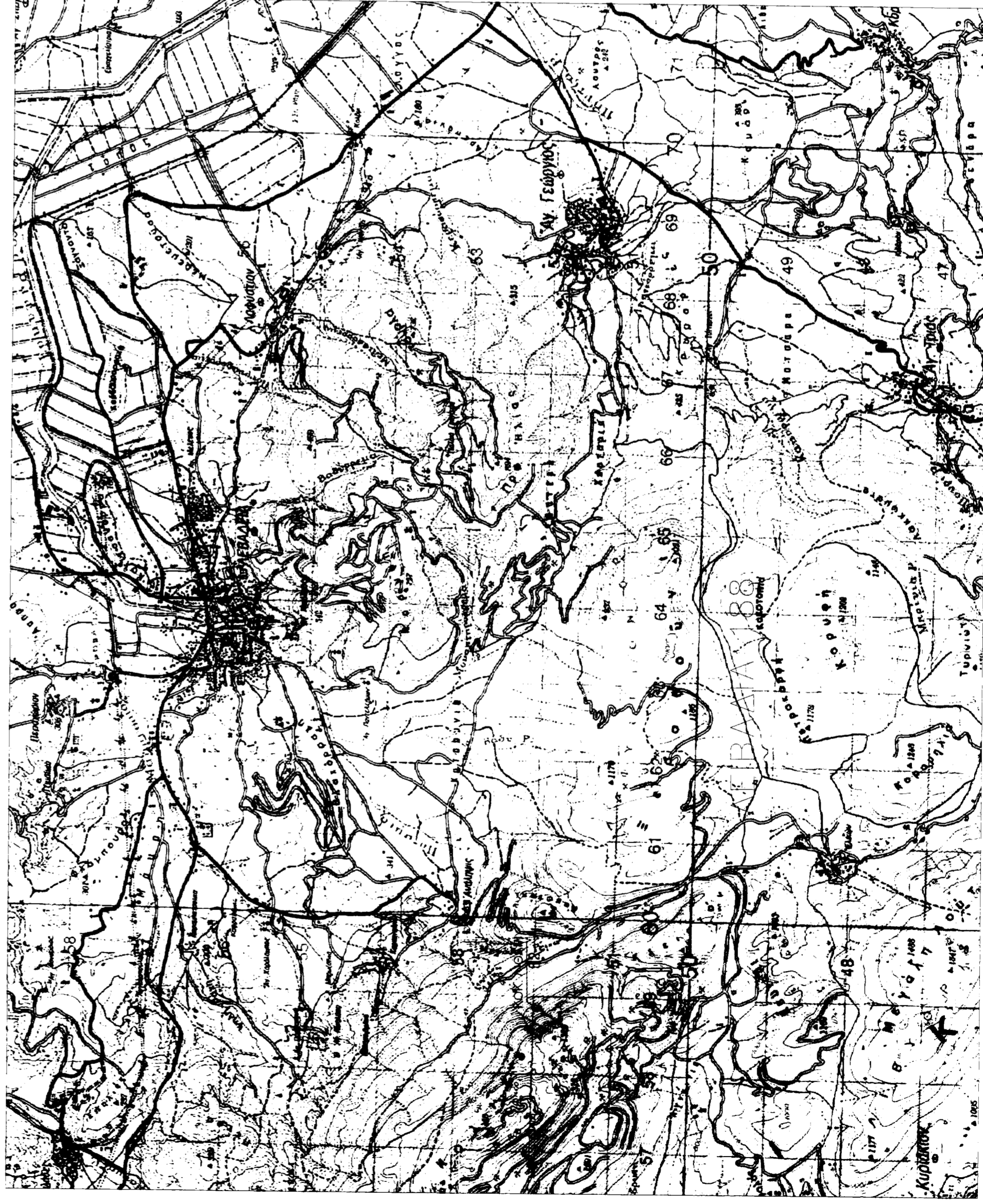

**ΤΟΠΟΓΡΑΦΙΚΟ ΔΙΑΓΡΑΜΜΑ**

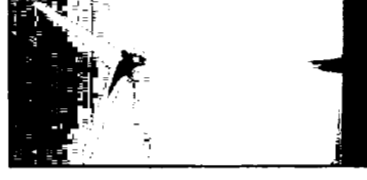

ΦΟΡΕΑΣ ΕΚΤΕΛΕΣΗΣ ΕΡΓΟΥ:

ΛΙΟΛΙΚΟ ΠΡΟΦΗΤΗ ΗΛΙΑ - Κ. ΜΑΥΡΟΥΔΗΣ ΚΑΙ ΣΙΑ Ε.Ε.  
 ΚΥΝΟΥΡΙΑΣ 5, 165 61 ΓΛΥΦΑΔΑ ΑΤΤΙΚΗΣ  
 ΤΗΛ 210 9634098, 9604454, 6932 628 413  
 ΦΑΞ 210 9604274

ΘΕΣΗ: "ΚΟΚΚΙΝΟ ΛΙΘΑΡΙ" Δ. ΚΟΙΝΟΤΗΤΑΣ ΛΙΒΑΔΕΙΑΣ & Δ. ΚΟΙΝΟΤΗΤΑΣ  
 ΚΥΡΙΑΚΙΟΥ ΔΗΜΟΥ ΛΕΒΑΔΕΩΝ - ΝΟΜΟΥ ΒΟΙΩΤΙΑΣ

**ΤΟΠΟΓΡΑΦΙΚΟ ΔΙΑΓΡΑΜΜΑ  
 ΓΙΑ ΠΡΑΞΗ ΧΑΡΑΚΤΗΡΙΣΜΟΥ  
 ΤΟΥ ΠΕΡΙΓΡΑΜΜΑΤΟΣ ΣΤΗ ΘΕΣΗ ΚΟΚ. ΛΙΘΑΡΙ**

**Τ Κ Λ**

ΚΛΙΜΑΚΑ 1:5.000

**ΝΟΕΜΒΡΙΟΣ 2014**

ΥΠΟΓΡΑΦΗ

ΣΦΡΑΓΙΔΑ

ΑΒΟΡΙΤΗΣ ΜΙΧΑΗΛ ΔΗΜΟΣ  
 ΔΙΕΥΘΥΝΤΗΣ ΠΑΝΑΓΙΟΥ ΘΕΩ/ΝΙΚΗΣ  
 ΑΡΙΣΤΟΤΕΛΕΩΣ ΠΑΝΑΓΙΟΥ ΘΕΩ/ΝΙΚΗΣ  
 ΜΕΛΟΣ Τ.Ε.Ε. ΑΡ.Φ. ΜΗΤΡΟΥ 132598  
 Γ. ΤΖΟΥΡΟΥΔΟΥ 14, Τ.Κ. 545 38 ΘΕΣΣ/ΝΙΚΗ  
 ΑΝ. Τ.Ε.Ε. 6509113, Ε917245054  
 ΑΝ. Τ.Ε.Ε. 6509114, Ε917245054