

ΑΠΟΣΠΑΣΜΑ ΧΑΡΤΗ ΚΤΗΜΑΤΟΛΟΓΙΟΥ ΚΛΙΜΑΚΑ 1:5.000



ΑΠΟΣΠΑΣΜΑ ΧΑΡΤΗ Γ.Υ.Σ. ΚΛΙΜΑΚΑ 1:50.000



ΟΔΟΠΟΡΙΚΟ ΣΚΑΡΙΦΗΜΑ

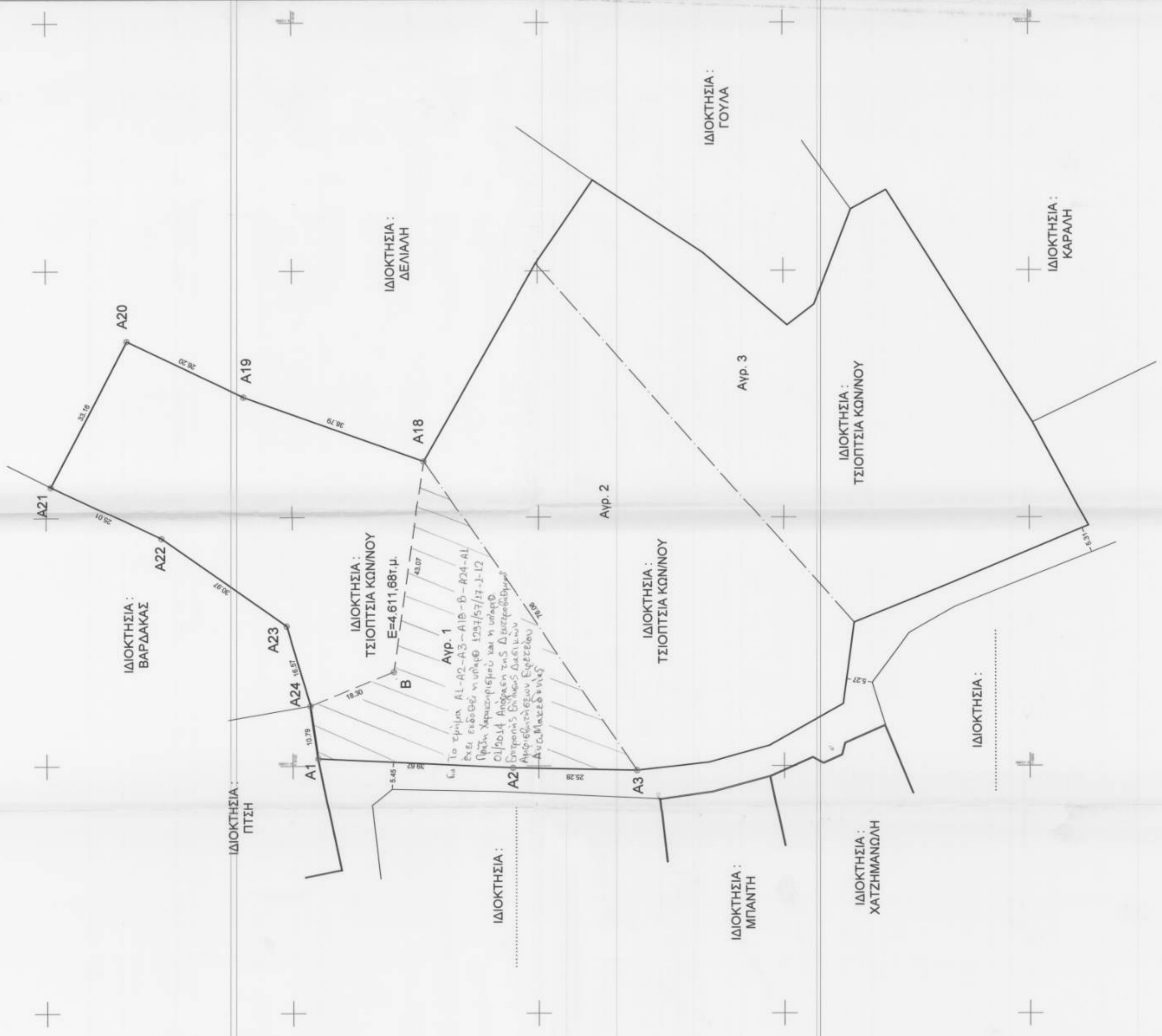
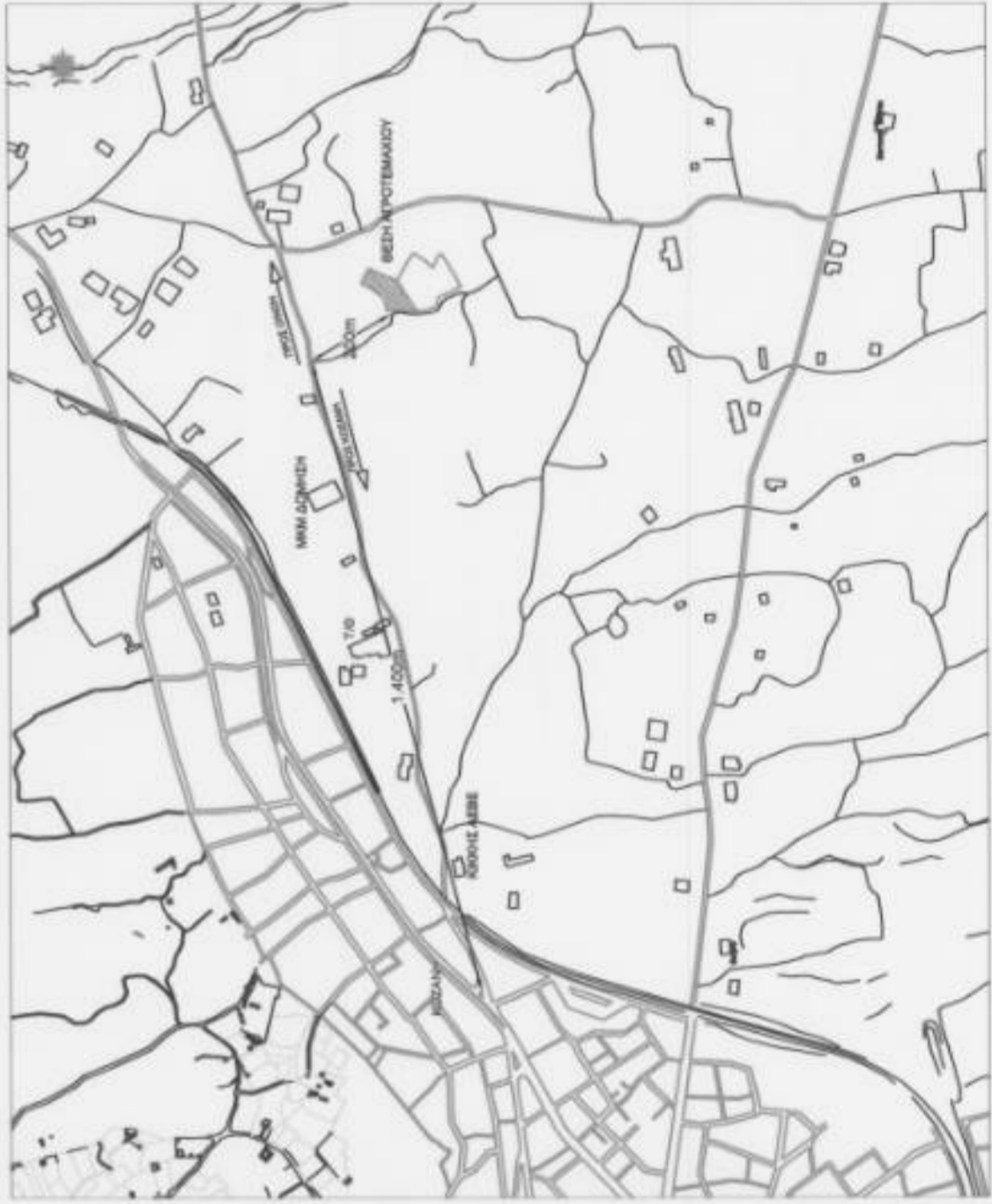

ΣΥΝΤΕΤΑΓΜΕΝΕΣ ΚΟΡΥΦΩΝ ΣΕ ΗΑΤΤ

ΚΟΡΥΦΗ	X	Y
A1	-12.448,54	6.094,87
A2	-12.450,42	6.055,29
A3	-12.450,92	6.030,01
A18	-12.388,38	6.073,29
A19	-12.375,39	6.109,85
A20	-12.364,19	6.133,52
A21	-12.393,50	6.149,03
A22	-12.404,22	6.126,56
A23	-12.422,01	6.101,22
A24	-12.437,86	6.096,42
B	-12.431,01	6.079,46

ΤΟ ΕΜΒΛΩΝ ΤΟΥ ΑΓΡΟΤΕΜΑΧΙΟΥ ΥΠΟΛΟΙΠΗΚΕ ΑΠΟ ΤΙΣ ΣΥΝΤΕΤΑΓΜΕΝΕΣ ΤΩΝ ΚΟΡΥΦΩΝ ΑΥΤΟΥ, ΣΥΜΦΩΝΑ ΜΕ ΤΟΝ ΤΥΠΟ $2E = (ψ1 + ψ1+1) (Χ1 - Χ1+1)$

ΑΓΡΟΤΕΜΑΧΙΟ (A1,A2,A3,...,A23,A24,A1) $E_{A1,A2,A3,...,A23,A24,A1} = 4.611,68$ μ²

ΣΥΝΤΕΤΑΓΜΕΝΕΣ ΚΟΡΥΦΩΝ ΣΕ ΕΓΣΑ '87

ΚΟΡΥΦΗ	X	Y
A1	314.758,56	4.463.664,71
A2	314.755,77	4.463.625,18
A3	314.754,69	4.463.599,92
A18	314.818,21	4.463.461,75
A19	314.832,03	4.463.677,98
A20	314.843,78	4.463.701,41
A21	314.814,83	4.463.717,59
A22	314.803,60	4.463.695,37
A23	314.785,23	4.463.670,44
A24	314.769,27	4.463.666,01
B	314.775,73	4.463.648,90

ΤΕΧΝΙΚΟ ΓΡΑΦΕΙΟ
ΤΣΙΟΠΤΣΙΑΣ Ε. ΚΩΝ/ΝΟΣ
ΠΟΛΙΤΙΚΟΣ ΜΗΧΑΝΙΚΟΣ Α.Π.Θ.
Εστίας 1
TK 50 100
24610-27711
Κοζάνη

ΤΣΙΟΠΤΣΙΑΣ ΚΩΝ/ΝΟΣ ΤΟΥ ΕΜΜΑΝΟΥΗΛ
ΑΠΟΤΥΠΩΣΗ ΑΓΡΟΤΕΜΑΧΙΟΥ
ΠΕΡΙΟΧΗ "ΠΑΛΑΙΟΣ ΤΣΕΪΠΟΥΝΗΣ - ΚΑΣΣΑΣ"
(ΕΚΤΟΣ ΣΧΕΔΙΟΥ - ΖΟΕ 4)

ΤΟΠΟΓΡΑΦΙΚΟ ΔΙΑΓΡΑΜΜΑ
Κλίμακα: 1:500
Αρ. Σχεδίου

ΜΕΛΕΤΗ
Α: **ΤΟΠΟΓΡΑΦΙΚΗ**
Χρόνος Μελέτης: **ΣΕΠΤΕΜΒΡΙΟΣ 2014**

Μελετητής: **ΤΣΙΟΠΤΣΙΑΣ ΚΩΝ/ΝΟΣ**
ΠΟΛΙΤΙΚΟΣ ΜΗΧΑΝΙΚΟΣ Α.Π.Θ.

Φωτοτυπία 1 και 2 με 25 κτλ

Το Γραφείο του Τεχνικού Γραφείου Ε. Κων/νος
Διπλαρκαίον Εμμανουήλ Α.Π.Θ.
Εστίας 1, Κοζάνη, 24610-27711
Τηλ: ΦΑΞ: 24610-27711
Α.Φ.Μ.: 047650673 ΔΟΥ ΚΟΖΑΝΗΣ

ΔΗΛΩΣΗ ΥΠΟΛΟΙΠΗΣ ΟΡΗΣ
Ο υπογραφόμενος Τσίοπτις Ε. Κών/νος δηλώνω υπεύθυνα ότι:
α) είναι ιδιοκτήτης του παρόντος αγροτεμαχίου με στοιχεία Α1-Α2-Α3-Α18-Α19-Α20-Α21-Α22-Α23-Α24-Α1 και εμβαδό Ε=4.611,68 μ²
β) τα όρια που υπολόγισα και παρουσιάζονται στο παρόν διαγράμμα υποδείχθηκαν από εμένα και είναι τα ορθά.

Ο δηλών

ΔΗΛΩΣΗ ΜΗΧΑΝΙΚΟΥ
Ο υπογραφόμενος Τσίοπτις Ε. Κών/νος, Πολιτικός Μηχανικός, δηλώνω ότι:
Α) σε απόσταση 25m από τα όρια του αγροτεμαχίου δεν περνά γραμμή μεταφοράς υψηλής τάσης, και σε απόσταση 20 m από αυτό δεν υπάρχει όρμη ούτε δασική έκταση, το αγροτεμάχιο που παρουσιάζεται στο παρόν τοπογραφικό διάγραμμα, βρίσκεται εκτός του ενεργού ορίου της πόλης της Κοζάνης στην περιοχή "Παλαιός Τσεϊπούνης - Κασσάς" εντός ΖΟΕ 4, είναι εκτός περιοχών επέκτασης ορεινών πρόβλεψών Σητ.Σ.Ο.Ε υπ' αριθμό 4 όπως επιτρέπονται μόνο οι χρήσεις α) Γεωργικητετραερούσιων, β) Βιοτεχνικός, Βιομηχανικός και χονδρικοεμπόρου.
Β) Το αγροτεμάχιο 1 με στοιχεία Α1-Α2-Α3-Α18-Α19-Α20-Α21-Α22-Α23-Α24-Α1 εμβαδού 4.611,68 μ² βρίσκεται στην περιοχή "Παλαιός Τσεϊπούνης - Κασσάς" εντός ΖΟΕ 4 είναι άρτιο και ανεξάρτητο κατά κανόνα (Π.Δ. της 24-5-85 (ΦΕΚ 2700' 31-5-85) και Π.Δ. της 01-08-89 (ΦΕΚ 5820' 25-09-89)) γιατί εφοφθαίλει εμβαδό 4.611,68 μ² > 4.000,00 μ² και πρόσωπο 64,90 μ > 50,00 μ

Ο δηλών μηχανικός
ΤΣΙΟΠΤΣΙΑΣ Ε. ΚΩΝ/ΝΟΣ
ΔΙΠΛΑ ΠΟΛΙΤΙΚΟΣ ΜΗΧΑΝΙΚΟΣ Α.Π.Θ.
Εστίας 1, Κοζάνη, 24610-27711
Τηλ: ΦΑΞ: 24610-27711
Α.Φ.Μ.: 047650673 ΔΟΥ ΚΟΖΑΝΗΣ