

ΣΥΝΤΕΤΑΓΜΕΝΕΣ ΟΡΙΩΝ

ΔΜΕΙΟ	X	Y	ΔΜΕΙΟ	X	Y	ΔΜΕΙΟ	X	Y
1	746395,627	4130593,700	2	746407,798	4130583,440	3	746437,908	4130602,700
4	746452,777	4130602,430	5	746466,575	4130599,780	6	746468,852	4130583,120
7	746482,940	4130573,300	8	746458,598	4130522,480	9	746438,754	4130548,460
10	746428,700	4130537,340	11	746423,144	4130524,110	12	746419,440	4130508,500
13	746412,825	4130484,480	14	746381,940	4130528,830	15	746385,837	4130544,220
16	746385,837	4130550,570	17	746389,277	4130565,120	18	746392,452	4130581,260

ΙΔ:	ΣΗΜΕΙΑ:	ΕΜΒΛΟ:
1	18	5700,84 μ²
13	14	
15	16	
17	18	

ΔΗΛΩΣΗ Ν 651/77 & 1337/83
 Ο υπογράφων, βάσει των διατάξεων της παρ.1, του άρθρου 5 του Ν.651/77 δηλώνω υπεύθυνα ότι το ακίνητο επιφάνειας 5.700,84μ² βρίσκεται εκτός ορίων οικισμού της νήσου ΛΕΙΨΩΝ & είναι άρτιο και οικοδομήσιμο κατά κανόνα.
 Βρίσκεται εκτός Ζ.Ο.Ε. και δεν οφείλεται εισφορά σε γη ή χρήμα.
 Απέχει από την θάλασσα 600μ.
 Ισχύει το ΦΕΚ 270Δ/31-5-85 για τα εκτός οικισμού γήπεδα, το ΦΕΚ402/7-5-2002 & το ΦΕΚ 60/31-3-2011 (Ν.3937).
 Δεν υπάρχουν κτισμάτα ούτε αυθαίρετες χρήσεις στο αγροτεμάχιο(Ν.4178/13)

Ο ΔΗΛΩΣΗ

ΥΠΟΜΝΗΜΑ

1. Επιφάνεια Γηπέδου 5.700,84μ² (βάσει τίτλου κτήσεως Ε=5.730μ²)
2. Άρτιο και οικοδομήσιμο κατά παρέκκλιση.
3. Μετοχή της επιφάνειας του ιδιοκτήτη.
4. Οι συντεταγμένες αναφέρονται στο σύστημα Ε.Γ.Σ.Α. 87. (γρήση Ελληνικού συστήματος αναφοράς URANUS GR με τοπογραφικό όργανο GRS-1 της TOPCON).
5. Το αγροτεμάχιο περιήλθε στον σημερινό ιδιοκτήτη με το παρακάτω συμβόλαιο: αριθ.συμβολ.2504/2012 της συμβολαιογράφου Λέρου Ειρ.Ταχλιμπούρη

ΛΕΡΟΣ 26/01/2015
 Ο ΣΥΝΤΑΞΑΣ

Το παρόν σχέδιογράμμα αποτελεί σφίγκση του πρωτοτύπου σε διαστάσεις Α3.

ΑΠΟΣΠΑΣΜΑ ΧΑΡΤΗ Γ.Υ.Σ.
Φ.Χ. 1:50000 ΛΕΡΟΣ 1:5000 αρ.φ.χ. 7725,2

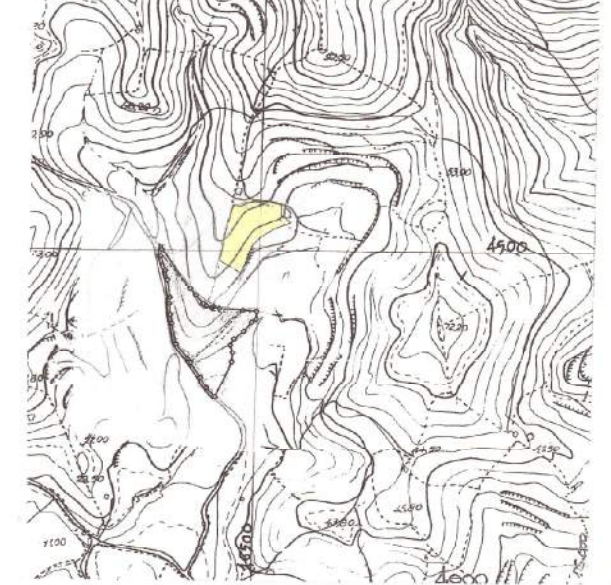

ΣΥΜΒΟΛΙΟΝ ΕΠΙΣΤΡΟΦΗΣ 10808 / 16-2-2015 αρ.κ.π.
 6-2-15
 ΣΥΝΤΕΤΑΓΜΕΝΕΣ ΟΡΙΩΝ

ΤΕΧΝΙΚΟ ΓΡΑΦΕΙΟ ΜΕΛΕΤΩΝ - ΚΑΤΑΣΚΕΥΩΝ ΧΑΡΙΝΟΣ ΔΗΜΗΤΡΗΣ πολ.μηχ/ικός ΛΕΡΟΣ Τ/φ 24090 ΦΑΞ 26340		ΚΑΙΜΑΚΑ 1:500
ΘΕΜΑ	ΑΠΟΤΥΠΩΣΗ ΙΔΙΟΚΤΗΣΙΑΣ	Ισοδίαση
ΕΡΓΟ	ΤΑΧΥΜΕΤΡΙΚΗ ΑΠΟΤΥΠΩΣΗ(GPS-URANUS GR).	
ΘΕΣΗ	ΝΗΣΟΥ ΝΗΣΟΣ ΛΕΙΨΩΙ ΕΚΤΟΣ ΟΙΚΙΣΜΟΥ	
ΕΡΓΟΔΟΤΗΣ	ΜΠΑΝΤΙΣΣΕΡΑ ΠΑΚΕΤΙ ΑΛΕΞΑΝΔΡΟ	ΑΡ. ΣΧΕΔΙΟΥ 1
ΗΜΕΡΟΜΗΝΙΑ	20/12/2014	