

ΣΥΝΟΛΙΚΟ ΑΚΙΝΗΤΟ					
ΣΥΝΤΕΤΑΓΜΕΝΕΣ ΚΟΡΥΦΕΣ, ΜΙΚΗ ΠΛΕΥΡΩΝ ΚΑΙ ΕΜΒΛΑΔΟΜΕΤΡΗΣΗ					
Κορυφή	X	Y	Μέγεθος	Αθροιστικό	Επιφάνεια
ΣΤ			πλευρών	πλευρών	Εμβαδόν
A	479200.463	3916795.180			
B	479190.740	3916792.640	AB=	15.71	-30039595.44
Γ	479195.178	3916772.414	ΒΓ=	11.82	-21736765.76
Δ	479172.795	3916798.415	ΓΔ=	13.01	-49295982.94
Ε	479133.81	3916753.813	ΔΕ=	41.61	-15231491.73
Ζ	479111.358	3916740.933	ΕΖ=	22.85	-88345185.80
Η	479192.714	3916750.123	ΖΗ=	18.64	-7321547.00
Θ	479134.836	3916826.051	ΗΘ=	68.86	-5325221.376
Ι	479154.823	3916816.852	ΘΙ=	26.88	-86291840.90
Κ	479168.228	3916800.017	ΚΙ=	16.11	55290878.01
Λ	479188.273	3916800.875	ΚΛ=	14.13	4522292.630
Α	479200.463	3916795.180	ΛΑ=	28.98	79038203.18
ΣΥΝΟΛΙΚΗ ΕΠΙΦΑΝΕΙΑ					4.448,78

ΣΗΜΕΙΩΣΗ
Οι συντεταγμένες είναι στο ΕΓΣΑ '87

ΠΕΡΙΦΡΑΓΜΕΝΟ ΤΜΗΜΑ					
ΣΥΝΤΕΤΑΓΜΕΝΕΣ ΚΟΡΥΦΕΣ, ΜΙΚΗ ΠΛΕΥΡΩΝ ΚΑΙ ΕΜΒΛΑΔΟΜΕΤΡΗΣΗ					
Κορυφή	X	Y	Μέγεθος	Αθροιστικό	Επιφάνεια
ΣΤ			πλευρών	πλευρών	Εμβαδόν
A	479200.463	3916795.180			
B	479190.740	3916792.640	AB=	15.71	-30039595.44
Γ	479195.178	3916772.414	ΒΓ=	11.82	-21736765.76
Δ	479172.795	3916798.415	ΓΔ=	13.01	-49295982.94
Ε	479133.81	3916753.813	ΔΕ=	41.61	-15231491.73
Ζ	479111.358	3916740.933	ΕΖ=	22.85	-88345185.80
Η	479192.714	3916750.123	ΖΗ=	18.64	-7321547.00
Θ	479134.836	3916826.051	ΗΘ=	68.86	-5325221.376
Ι	479154.823	3916816.852	ΘΙ=	26.88	-86291840.90
Κ	479168.228	3916800.017	ΚΙ=	16.11	55290878.01
Λ	479188.273	3916800.875	ΚΛ=	14.13	4522292.630
Α	479200.463	3916795.180	ΛΑ=	28.98	79038203.18
ΣΥΝΟΛΙΚΗ ΕΠΙΦΑΝΕΙΑ					458,47

ΣΗΜΕΙΩΣΗ
Οι συντεταγμένες είναι στο ΕΓΣΑ '87

ΥΠΟΜΝΗΜΑ ΣΥΜΒΟΛΙΣΜΟΥ	
	ΟΡΙΟ ΙΔΙΟΚΤΗΣΙΑΣ
	ΠΕΡΙΦΡΑΞΗ
	ΤΑΪΣΤΡΑ - ΠΟΤΙΣΤΡΑ

ΘΕΩΡΗΣΗ
Το παρόν τοπογραφικό διάγραμμα θεωρείται και επισυνάπτεται στο υπ' αριθμ. 4588/2014/26-02-2015 έγγραφο μας του οποίου αποτελεί στο εξής αναπόσπαστο μέρος

Χανιά 26-02-2015
Ο Εισηγητής
Εμ. Παπαδάκης

Χανιά 26-02-2015
Η Δ/ντρια Δασών Χανίων
πολ. Σκλαβάκη

Δήλωση N.651/77
Το περιγραφόμενο με τα στοιχεία (ΑΒΓΔΕΖΗΘΙΚΛΑ) ακίνητο βρίσκεται εκτός του οικισμού Λουφαριδιανά, Τοπική κοινότητα Παλαιών Ρουμάτων, Δημοτικής ενότητας Βουκολιών, Δήμου Πλατανιά. Είναι άραιο και δεν είναι οικοδομήσιμο.
Στη περιοχή των Παλαιών Ρουμάτων δεν υπάρχει ΣΧΟΟΑΠ. Το αγροτεμάχιο δε βρίσκεται σε περιοχή κηρυγμένου αρχαιολογικού χώρου. Το αγροτεμάχιο δε βρίσκεται σε περιοχή NATURA.
Η απόσταση του από την θάλασσα είναι μεγαλύτερη από 800 μ. Η απόσταση του περιγραφόμενου τμήματος από τον οικισμό Λουφαριδιανά είναι 171 μέτρα και από τον οικισμό Παλαιά Ρούματα 405 μέτρα. Τα όρια και οι όμοροι υποδείχθησαν από τον ιδιοκτήτη.
Δήλωση N. 1337/83
Το ακίνητο δεν έχει ενταχθεί σε ρυμοτομικό σχέδιο, δεν υπάγεται στις διατάξεις του Ν. 1337/83 ούτε είναι υπόχρεο σε εισφορές σε γη και χρήμα.
Η ΜΗΧΑΝΙΚΟΣ

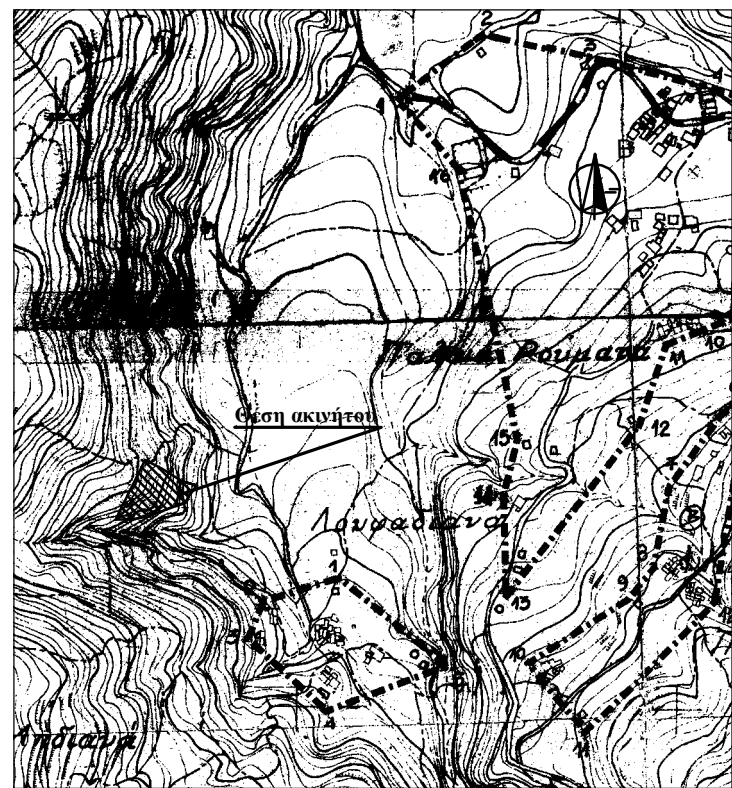

Απόσπασμα Χάρτη περιοχής Παλαιών Ρουμάτων
Κλίμακας 1:5000

ΤΟΠΟΓΡΑΦΙΚΟ ΔΙΑΓΡΑΜΜΑ

Ιδιοκτήτες: ΔΗΜΗΤΡΗΣ ΜΠΟΜΠΟΛΑΚΗΣ
Θέση: ΚΑΜΠΟΣ - ΤΟΠΙΚΗ ΚΟΙΝΟΤΗΤΑ ΠΑΛΑΙΩΝ ΡΟΥΜΑΤΩΝ - ΔΗΜΟΤΙΚΗ ΕΝΟΤΗΤΑ ΒΟΥΚΟΛΙΩΝ - ΔΗΜΟΣ ΠΛΑΤΑΝΙΑ
Επιφάνεια: (ΑΒΓΔΕΖΗΘΙΚΛΑ) = 4.448,78 μ²
ΤΜΗΜΑ (ΑΒΓΔΜΝΛΑ) = 458,47 μ²

Μελετητής: ΑΝΔΡΙΑΝΑΚΗ ΑΡΓΥΡΩ
ΠΟΛΙΤΙΚΟΣ ΜΗΧΑΝΙΚΟΣ Α.Π.Θ.
Αποκορόνου 7 - Χανιά Τηλ. 28210 53479

Κλίμακα: 1 : 200
Χρόνος μελέτης: ΑΠΡΙΛΙΟΣ 2014

Η Συντάξασα

Χανιά

Δήλωση Ιδιοκτήτη (N.4030/2011)
Ο κάτωθι υπογεγραμμένος Δημήτριος Μπομπολάκης δηλώνει ότι:
• τα όρια του γεωτεμαχίου με στοιχεία "ΑΒΓΔΕΖΗΘΙΚΛΑ" και εμβαδό 4.448,78 μ² που βρίσκεται εκτός του οικισμού Λουφαριδιανά, Τοπική κοινότητα Παλαιών Ρουμάτων, Δημοτικής ενότητας Βουκολιών, Δήμου Πλατανιά και του περιγραφόμενου τμήματος εντός του ακινήτου με στοιχεία "ΑΒΓΔΜΝΛΑ" με εμβαδό 458,47 μ² υπεδείχθησαν από εμένα, και
• ευθύνομαι για την ακρίβεια των δηλούμενων ορίων του γεωτεμαχίου.
Ο ΔΗΛΩΝ

ΕΜΒΑΔΟΝ ΓΕΩΤΕΜΑΧΙΟΥ
Ε ΑΒΓΔΕΖΗΘΙΚΛΑ = 4.448,78 μ²
Επιμέτρηση ΑΒΓΔΜΝΛΑ = 458,47 μ²
ΠΑΡΑΤΗΡΗΣΕΙΣ:
1. Το διάγραμμα είναι ενταγμένο στο κρατικό σύστημα συντεταγμένων ΕΓΣΑ '87
2. Οι διαστάσεις και τα εμβαδά υπολογίστηκαν αναλυτικά από τις συντεταγμένες των κορυφών
3. Η εξάρτηση από το ΕΓΣΑ '87 πραγματοποιήθηκε με σύστημα GPS και κάνοντας χρήση δεδομένων του σταθμού TUC2 του πολιτεχνείου Κρήτης.