

ΤΜΗΜΑ ΕΚΤΑΣΗΣ ΜΕ ΑΡΙΘΜΟ 1  
ΑΝΑΛΛΑΣΜΟΥ ΑΓΡΤΟΣ ΜΑΝΙΑΚΙΟΥ

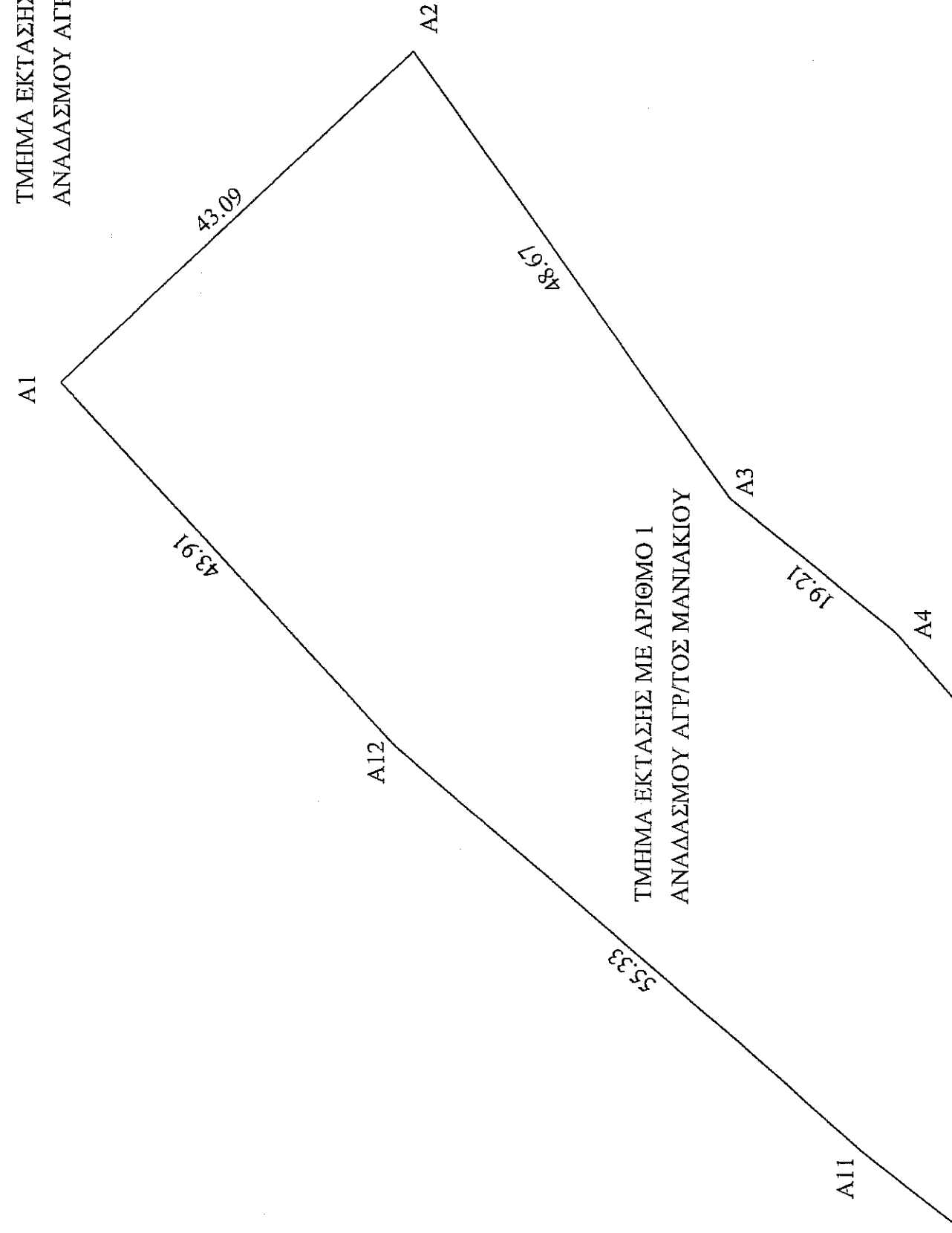

ΤΜΗΜΑ ΕΚΤΑΣΗΣ ΜΕ ΑΡΙΘΜΟ 1  
ΑΝΑΛΛΑΣΜΟΥ ΑΓΡΤΟΣ ΜΑΝΙΑΚΙΟΥ

ΤΜΗΜΑ ΕΚΤΑΣΗΣ ΜΕ ΑΡΙΘΜΟ 1  
ΑΝΑΛΛΑΣΜΟΥ ΑΓΡΤΟΣ ΜΑΝΙΑΚΙΟΥ

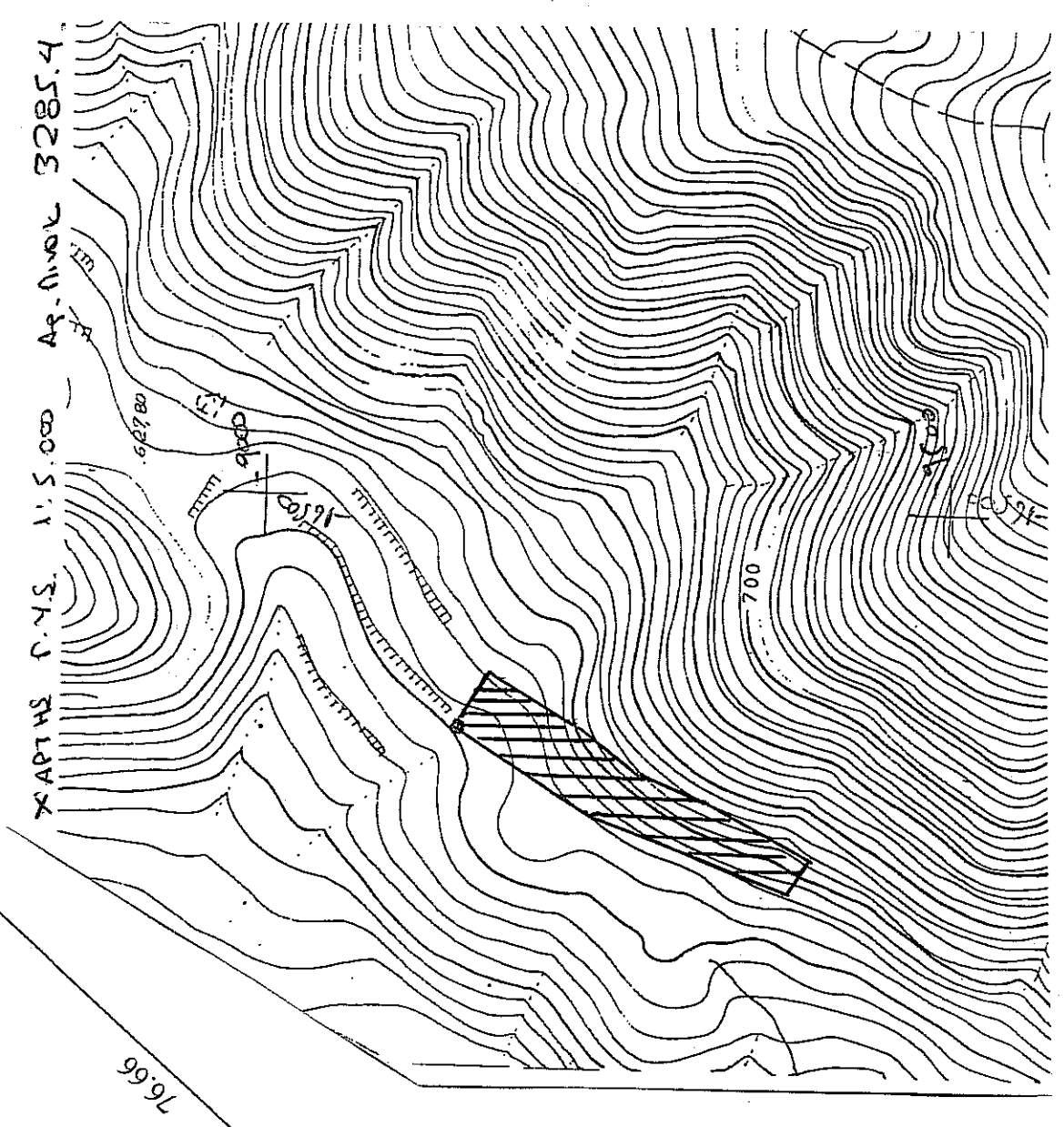

ΤΜΗΜΑ ΕΚΤΑΣΗΣ ΜΕ ΑΡΙΘΜΟ 1  
ΑΝΑΛΛΑΣΜΟΥ ΑΓΡΤΟΣ ΜΑΝΙΑΚΙΟΥ

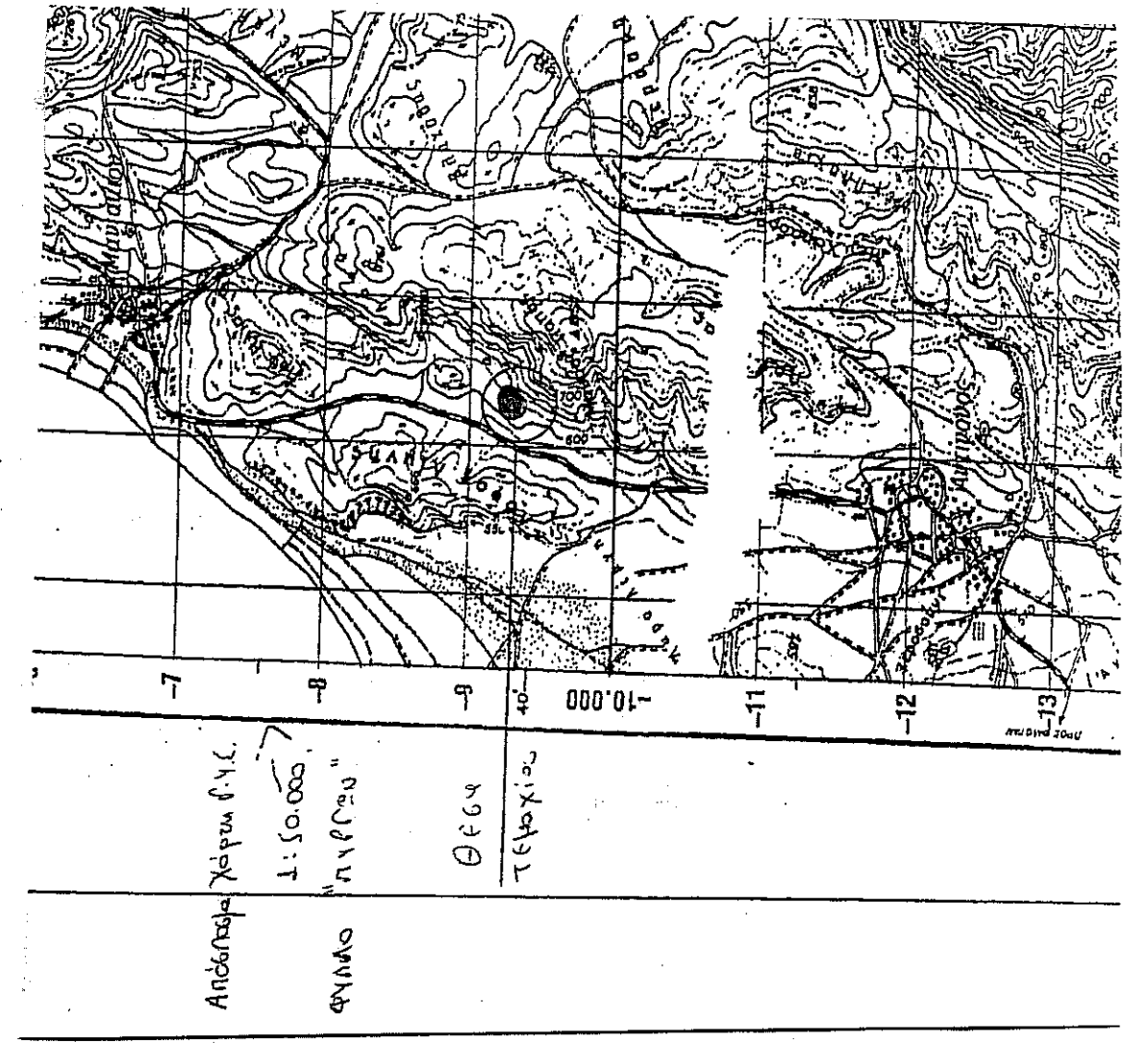

| ΣΥΝΤΕΤΑΓΜΕΝΕΣ ΚΟΡΥΦΩΝ<br>ΣΤΟ ΣΥΣΤΗΜΑ ΕΓΣΑ |           |            |            |
|---|-----------|------------|------------|
| A1  | 311465,12 | 4504035,11 | 4503816,30 |
| A2  | 311494,47 | 450400355  | 4503832,18 |
| A3  | 311455,01 | 4503975,05 | 4503860,07 |
| A4  | 311443,05 | 4503960,02 | 4503881,09 |
| A5  | 311397,07 | 4503919,08 | 4503963,08 |
| A6  | 311368,04 | 4503873,03 | 4504005,12 |

ΕΜΒΑΔΟΝ ΤΕΜΑΧΙΟΥ : 8.083 τ.μ.

**ΔΗΛΩΣΗ ΜΗΧΑΝΙΚΟΥ**  
Ο κάτωθι υπογεγραμμένος, ΣΙΔΗΡΟΠΟΥΛΟΣ ΔΗΜΗΤΡΙΟΣ, Πολιτικός Μηχανικός, δηλώνει υπεύθυνα κι εν γνώσει των συνεπειών του Νόμου ότι το παραπάνω ακίνητο με εμβαδόν 8.083 τ.μ. αναδεικνύεται αγρούς Μανιακίου αποτελεί τμήμα του αριθ. 1 κοινόχρηστου τμήχου κυριότητας Υπουργείου Αγρ. Ανάπτυξης. Το ακίνητο είναι εκτός εγκεκριμένου ρυθμιστικού σχεδίου και δεν έχει ενταχθεί στο Εθνικό Κτηματολόγιο. Το ακίνητο είναι εκτός NATURA. Τα όρια μου υποδείχθηκαν από τον ενδιαφερόμενο ιδιοκτήτη.

**ΔΗΛΩΣΗ ΙΔΙΟΚΤΗΤΗ**  
Τα όρια του τμήχου υποδείχθηκαν από εμένα και είναι τα ορθά. Δεν υπάρχει στο ακίνητο αναβίβρο κτίσμα ή κάποια αναβίβρο κατασκευή.

ΜΕΛΕΤΗΤΗΣ

ΣΙΔΗΡΟΠΟΥΛΟΣ ΔΗΜΗΤΡΙΟΣ  
ΠΟΛΙΤΙΚΟΣ ΜΗΧ/ΚΟΣ  
25ης ΜΑΡΤΙΟΥ 102  
ΠΤΟΛΕΜΑΙΔΑ

---

εργοδότης  
**ΠΑΛΤΙΔΗΣ ΚΥΡΙΑΚΟΣ**

εργο  
**ΑΠΟΓΥΠΩΣΗ ΑΓΡΟΤΕΜΑΧΙΟΥ**

---

θέση **ΚΤΗΜΑΤΙΚΗ ΠΕΡΙΟΧΗ ΜΑΝΙΑΚΙΟΥ - ΕΚΤΟΣ ΣΧΕΔΙΟΥ**

---

|   |   |
|---|---|
| <p>ΘΕΜΑ ΣΧΕΔΙΟΥ</p> <p>Τοπογραφικό Διάγραμμα<br/>έκτασης προς εκμίσθωση<br/>που αποτελεί τμήμα του αριθ. 1 τμήχου</p> | <p>αρ. σχεδίου</p> <p>κλίμακα</p> <p>1:500 1:5.000 1:50.000</p> |
|---|---|

---

ΜΕΛΕΤΗΤΗΣ **ΣΙΔΗΡΟΠΟΥΛΟΣ ΔΗΜΗΤΡΙΟΣ**

---

χρόνος μελέτης **ΑΥΓΟΥΣΤΟΣ 2014**

---

σφραγίδα-υπογραφή **Βασίλειος υπεύθυνος**

ΣΙΔΗΡΟΠΟΥΛΟΣ ΔΗΜΗΤΡΙΟΣ  
ΔΗΜΟΤΙΚΟ ΓΥΜΝΑΣΙΟ ΜΑΝΙΑΚΙΟΥ  
ΠΡΑΞΕΩΣ ΤΡΕΙΣ ΑΓΡΟΤΕΜΑΧΙΑ  
ΣΠΕ ΜΑΡΤΙΟΥ 2014 (Αρ. Πρωτ. 7/502895  
Α.Δ.Σ. 4, ΠΤΟΛΕΜΑΙΔΑ, Α.Π.Δ. 02276955)

ΟΔΗΓΙΟΙ  
Αρ. Πρωτ. 6521/1464  
Αρ. Πρωτ. 11.021/8-15  
Αρ. Πρωτ. 11.021/8-15