

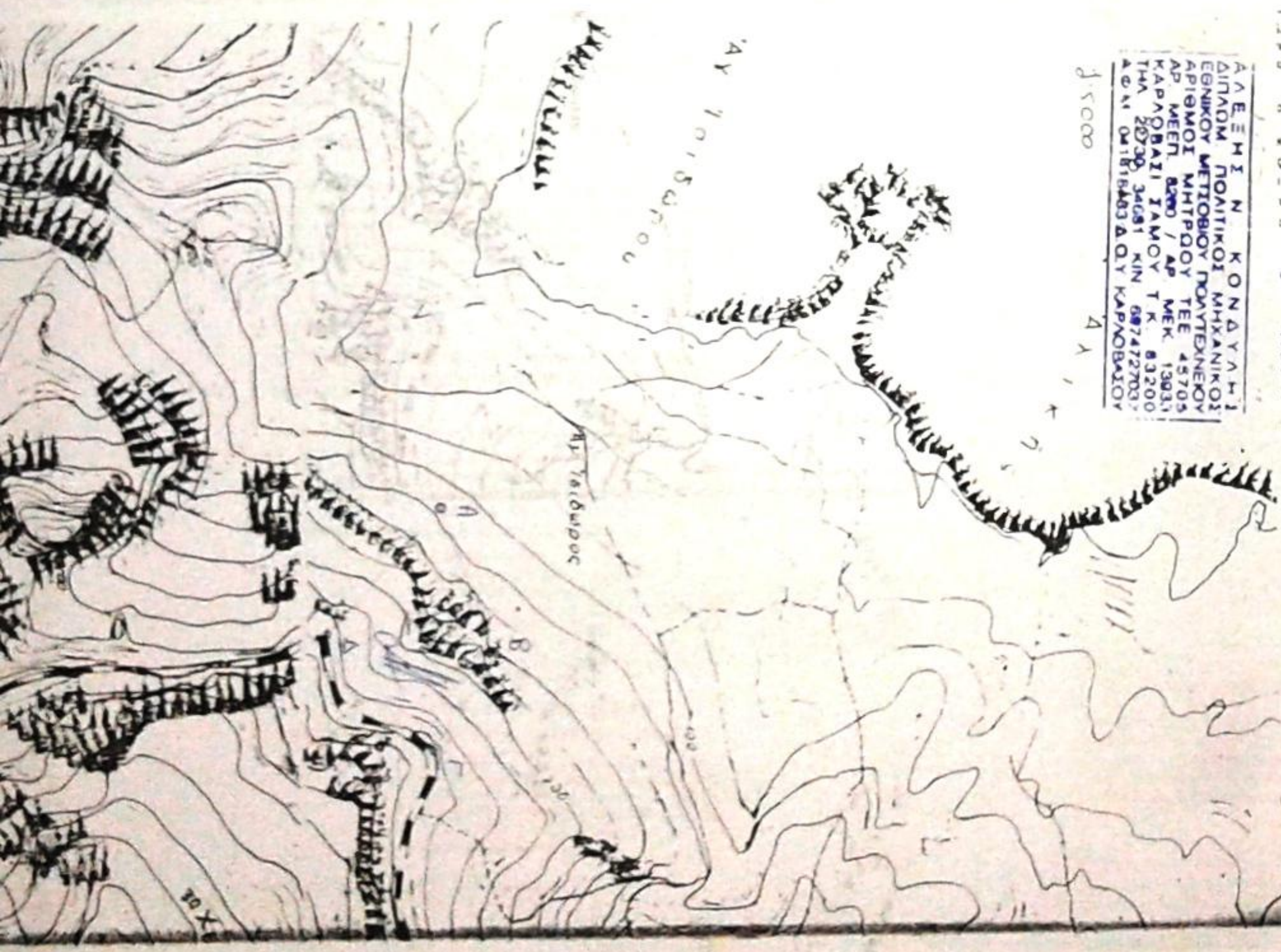

Α/Α	X	Y
0	728442.37	418095.416
1	728587.80	4181014.39
2	728654.88	4180976.68
3	729637.68	4180923.11
4	728627.18	4180881.43
5	728551.69	4180870.85

Ο ΕΙΣΗΓΗΤΗΣ
[Signature]
 ΜΑΤΙΝΟΣ

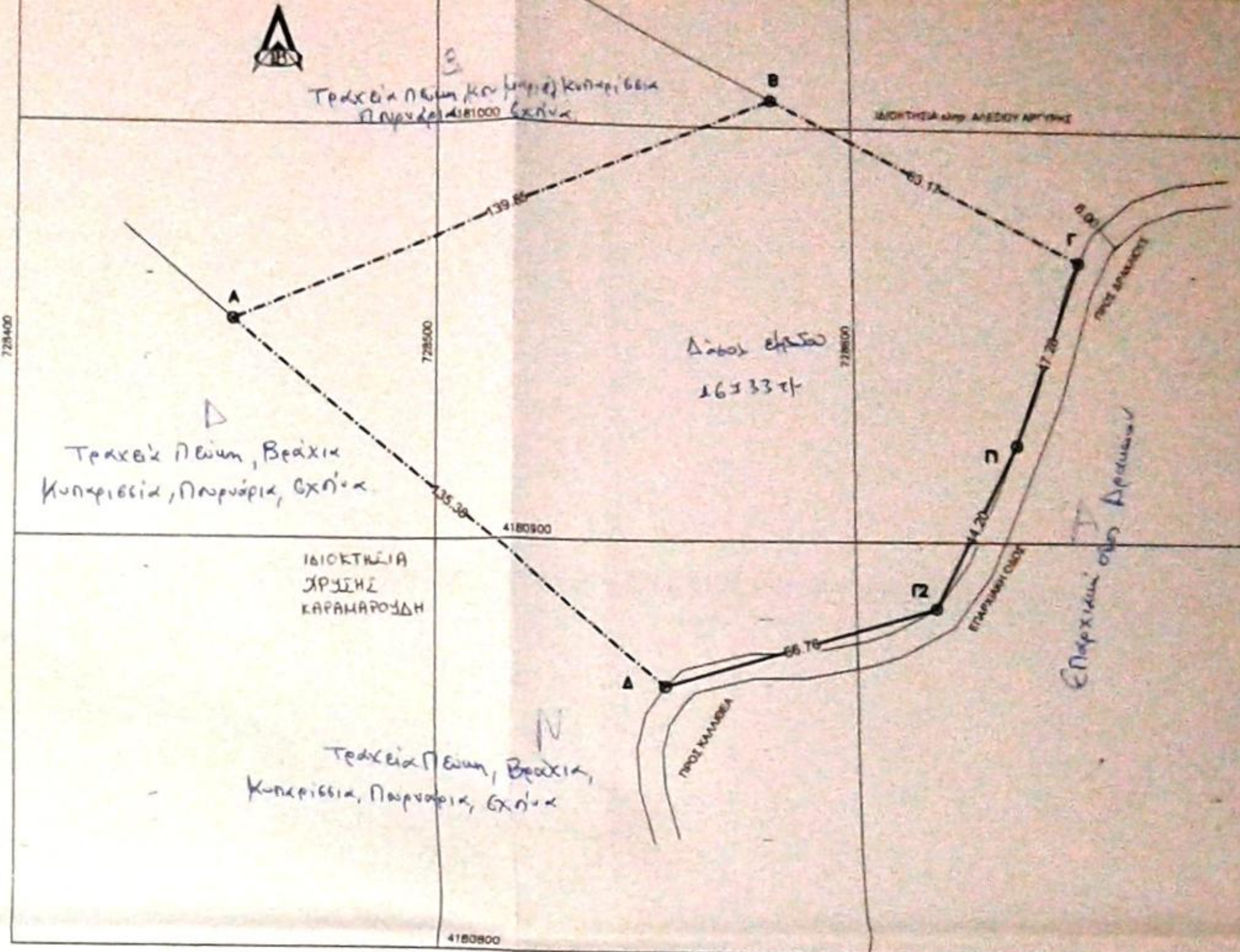

1:5000
 Δ. Α. Ν. Κ. Ο. Ν. Δ. Α. Η. 1
 ΚΑΡΔΩΒΑΣΙ ΣΑΜΟΥ Τ.Κ. 83200
 ΤΗΛ. 26230 3481 ΚΙΝ. 697472703
 Δ. Ο. Ν. 0118403 Δ. Ο. Υ. ΚΑΡΔΩΒΑΣΙΟΥ

151/77)
 επί του γεωμετρήσι με στοιχεία "Α-Β-Γ-Γ1-Γ2-Δ-Α"
 υπαί στη θέση "ΑΓΙΟΣ ΙΩΑΝΝΗΣ" της Τ.Κ. "ΚΑΛΛΙΘΕΑΣ" του Δήμου Σάμου
 σύμφωνα σύμφωνα με τις πολεοδομικές Διατάξεις που ισχύουν σήμερα
 στις των ορίων οικισμού ΚΑΛΛΙΘΕΑΣ & ΔΡΑΚΑΙΩΝ και εντός της ΖΟΕ ΗΣ
 του νόμου 1337/83 περί εισφορών σε γη και χρήμα,
 ενόστρος γραμμές μεταφοράς υψήλης τάσης της ΔΕΗ ή συγγενούς αερίου, και
 των 20μ από αυτό δεν διατίθεται ρέμα.
 440 μ.
 Σ. Ν. ΚΟΝΔΥ,
 ΠΟΛΙΤΙΚΟΣ ΜΗΧΑΝ.
 ΜΗΤΡΟΥ ΤΕΕ 45
 8200 / ΑΡ ΜΕΚ 13
 ΣΙ ΣΑΜΟΥ Τ.Κ. 832
 ΤΗΛ 26230 3481 ΚΙΝ 697472703
 ΣΤΑΘ 433-Θ-Υ ΚΑΡΔΩΒΑΣΙΟΥ

30/2011)
 Η ΒΕΡΒΕΛΑΚΗ δηλώνει ότι
 επί "Α-Β-Γ-Γ1-Γ2-Δ-Α"
 υπαί στη θέση "ΑΓΙΟΣ ΙΩΑΝΝΗΣ" της Τ.Κ. "ΚΑΛΛΙΘΕΑΣ" του Δήμου Σάμου
 έγιναν από εμένα, και
 δηλούμενων ορίων του γεωμετρήσιου.
 Η ΔΗΜΟΤΙΑ

10/2011)
 Η ΒΕΡΒΕΛΑΚΗ δηλώνει ότι
 επί "Α-Β-Γ-Γ1-Γ2-Δ-Α"
 υπαί στη θέση "ΑΓΙΟΣ ΙΩΑΝΝΗΣ" της Τ.Κ. "ΚΑΛΛΙΘΕΑΣ" του Δήμου Σάμου
 έγιναν από εμένα, και
 δηλούμενων ορίων του γεωμετρήσιου.
 Ο ΔΗΜΟΣ

ΕΚΤΕΛΕΣΙΑ ΤΗΣ ΑΥΤΟΥΣ
 ΓΕΩΡΓΙΟΣ ΚΑΡΔΩΒΑΣΙ 23-10-14
 και προσέδωκε το υπ' αριθ. 12000
 έγγραφο μετ. Η Υπερθέση μετ. διαγράμ.
 εστάθη στα παλαιά κεντρικά
 γραφεία της Δ.Ε.Π. Σάμου.
 14-2-2015
 ΓΕΩΡΓΙΟΣ ΚΑΡΔΩΒΑΣΙ
 ΔΕΛΤΑ

ΜΕΛΕΤΗΤΗΣ	ΑΛΕΞΗΣ ΝΙΚ ΚΟΝΔΑΤΗΣ
ΕΡΓΟΔΟΤΑΙ	ΜΑΡΙΑ & ΓΕΩΦΑΝΗΣ ΒΕΡΒΕΛΑΚΗ
ΕΡΓΟ	ΜΕΤΑΒΙΒΑΣΗ ΑΚΙΝΗΤΟΤ
ΘΕΜΑ	ΤΟΠΟΓΡΑΦΙΚΟ ΔΙΑΓΡΑΜΜΑ
ΘΕΣΗ	"ΑΓΙΟΣ ΙΩΑΝΝΗΣ" Τ.Κ. ΚΑΛΛΙΘΕΑΣ ΔΗΜΟΣ ΣΑΜΟΥ Π.Ε. ΒΟΡΕΙΟΥ ΑΙΓΑΙΟΥ

ΕΜΒΑΔΟΝ	Ε Α-Β-Γ-Γ1-Γ2-Δ-Α=16733 τμ
ΚΑΙΜΑΚΑ	1:1000
ΗΜΕΡΟΜΗΝΙΑ	ΑΥΓΟΥΣΤΟΣ 2013

ΤΥΠΟΓΡΑΦΗ	ΣΦΡΑΓΙΔΑ
<i>[Signature]</i>	<i>[Signature]</i>