

Έκτασης συνολικού εμβαδού 119,00τ.μ., με σημεία κορυφών «1,2,3,...,14,1» που βρίσκεται στην θέση «Κουνουκλιά» της τοπικής κοινότητας Σπαθαραίων της Δημοτικής Ενότητας Πυθαγορείου του Δήμου Σάμου, της Περιφερειακής Ενότητας Σάμου.

Κλίμακα 1:300
 Ε.Γ.Σ.Α. '87

Απόσπασμα χάρτη
 Κλίμακα 1: 5.000
 Θέση έκτασης -

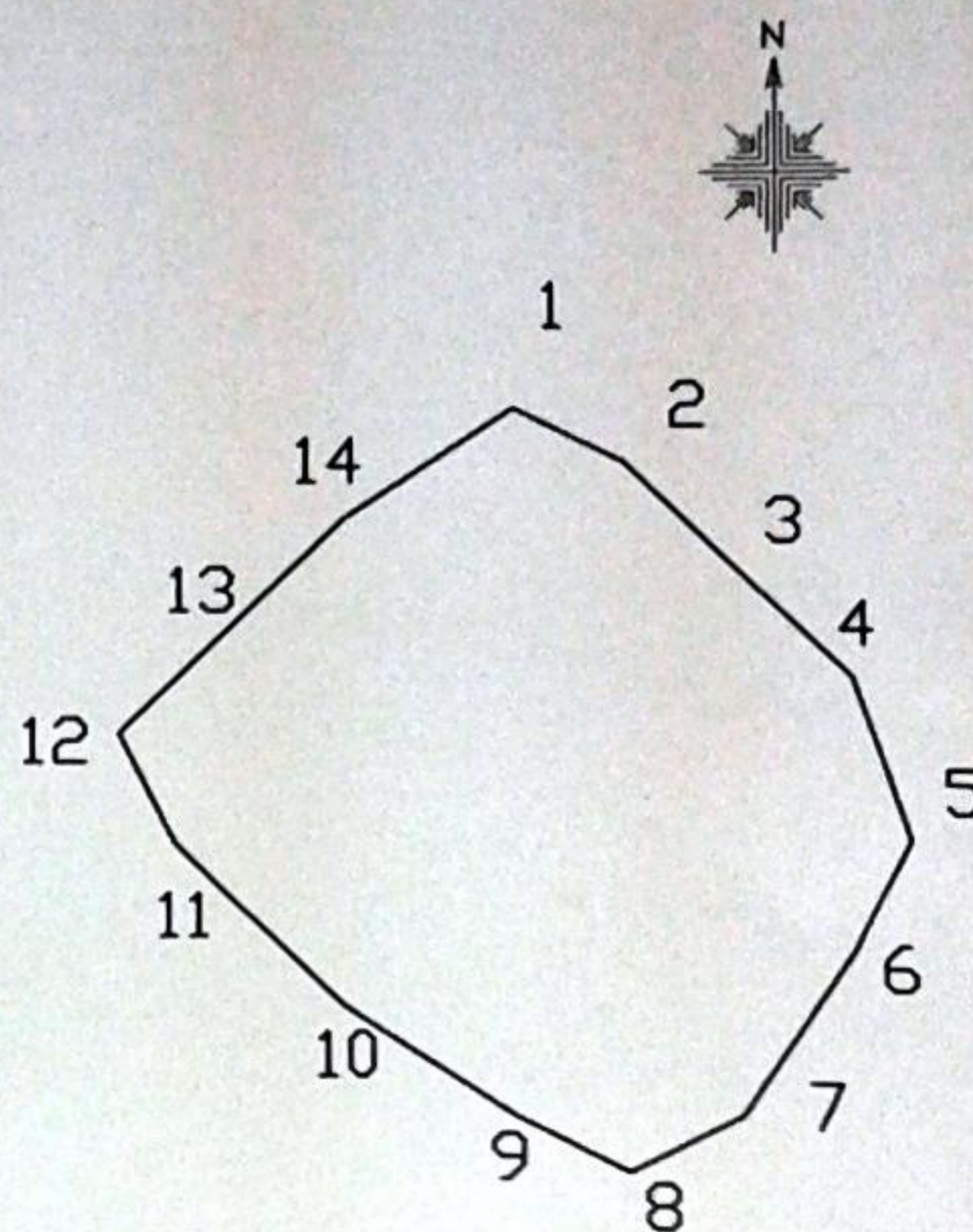
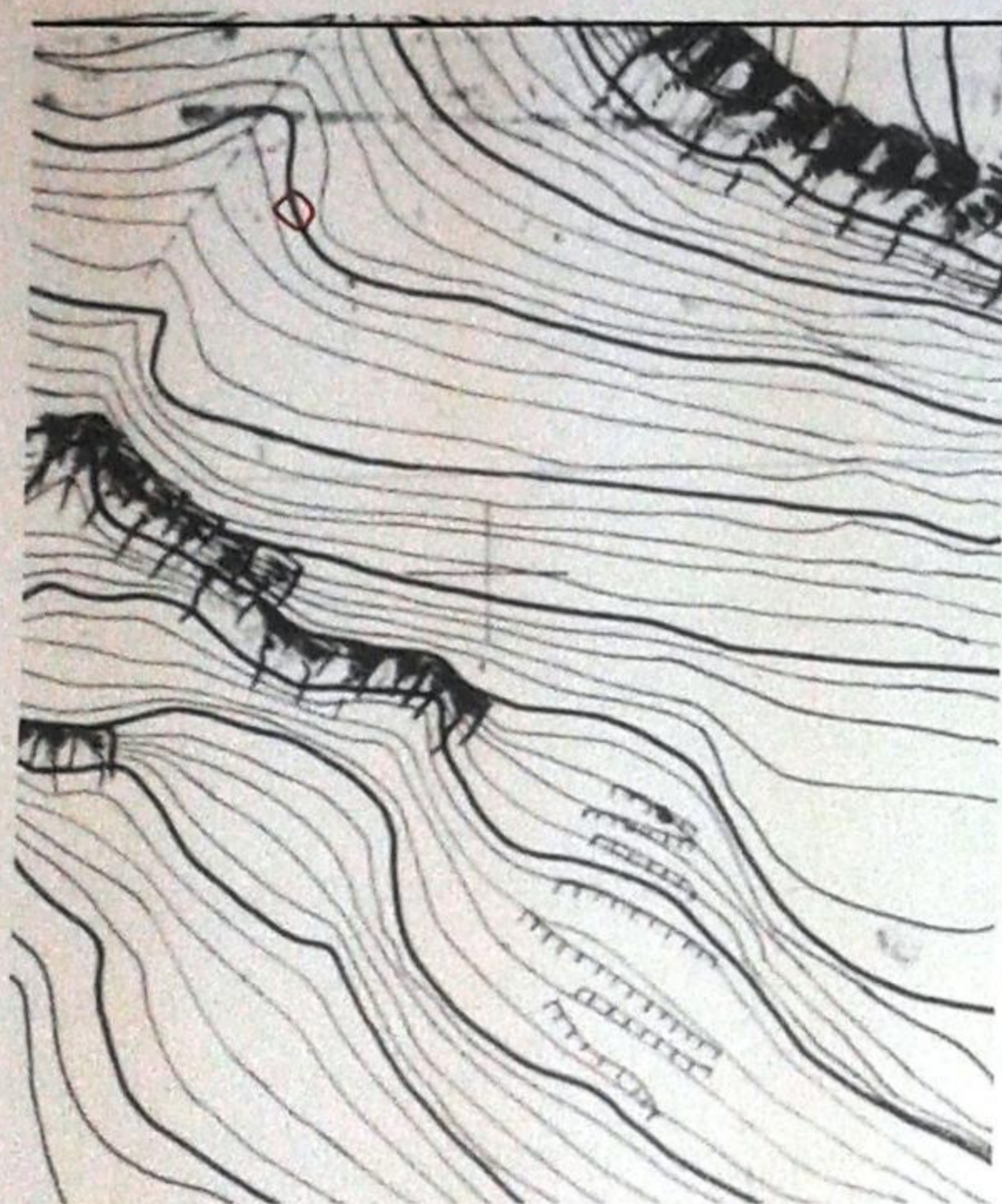

ΣΥΝΤΕΤΑΓΜΕΝΕΣ ΣΗΜΕΙΩΝ ΕΓΣΑ					
A/A	X	Y	A/A	X	Y
1	748013	4170207	8	748015	4170193
2	748015	4170206	9	748013	4170194
3	748017	4170204	10	748010	4170196
4	748019	4170202	11	748007	4170199
5	748020	4170199	12	748006	4170201
6	748019	4170197	13	748008	4170203
7	748017	4170194	14	748010	4170205

ΘΕΩΡΗΘΗΚΕ

και συνοδεύει το υπ'αρ.:7660/03-02-2015 έγγραφό μας.
 Η υπηρεσία μας δεν φέρει ευθύνη για τυχόν εκν/κηση
 ή διεκδίκηση από τρίτους

Σάμος 03-02-2015

Η Προϊσταμένη
 της Διεύθυνσης Δασών Ν. Σάμου

Σάμος 03-02-2015
 Η συντάκτρια

Γεωργία Ευαγγελοπούλου
 Δασολόγος

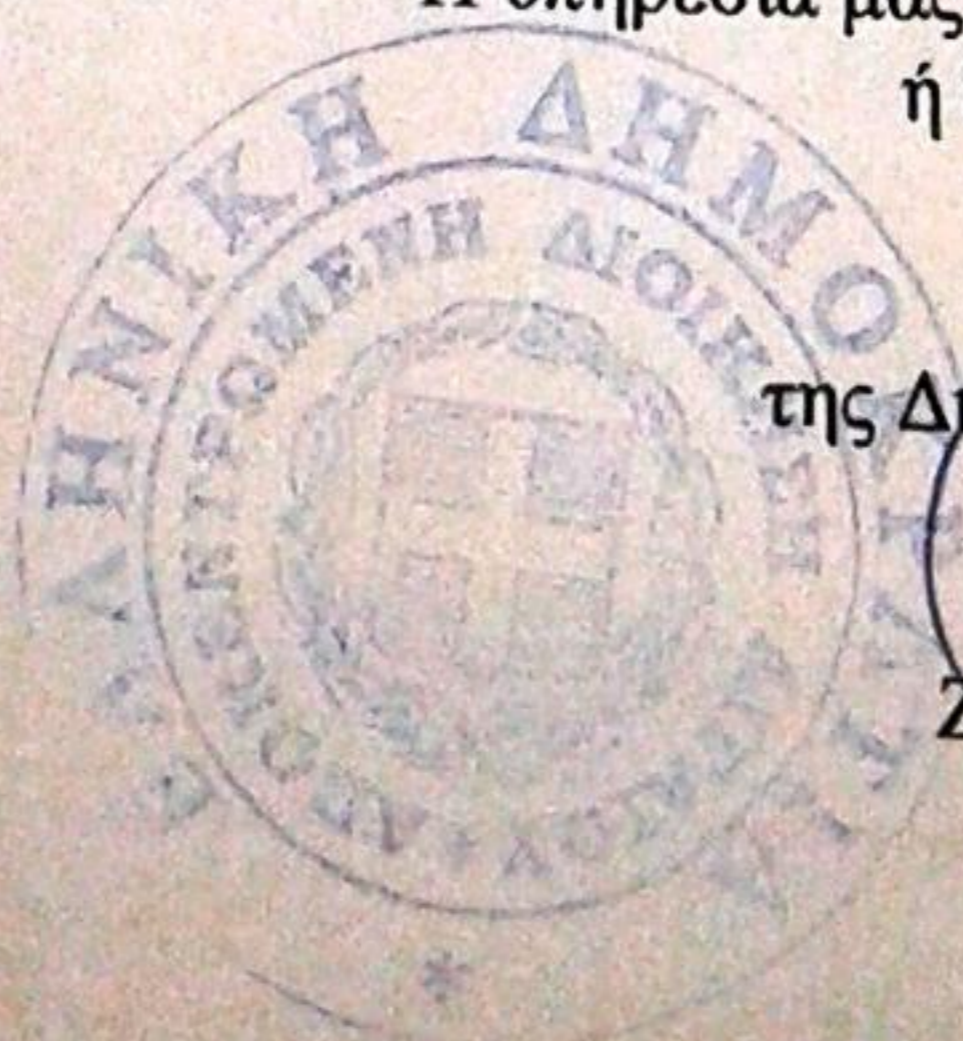

Ζωή Α. Κινιαζοπούλου
 Δασολόγος