

Ελάχιστες αποστάσεις από την κτηνοτροφική εγκατάσταση σύμφωνα με τον ν. 4056/2012 (κατ. <6 ισοδ. ζώων) απόσπασμα ορθοτοχάρτη ΕΚΧΑ



Απόσπασμα Οριστικής Διανομής Ποταμού 1932



Απόσπασμα Χάρτη Γ.Υ.Σ. αρ. 027, κλίμακα 1:50000

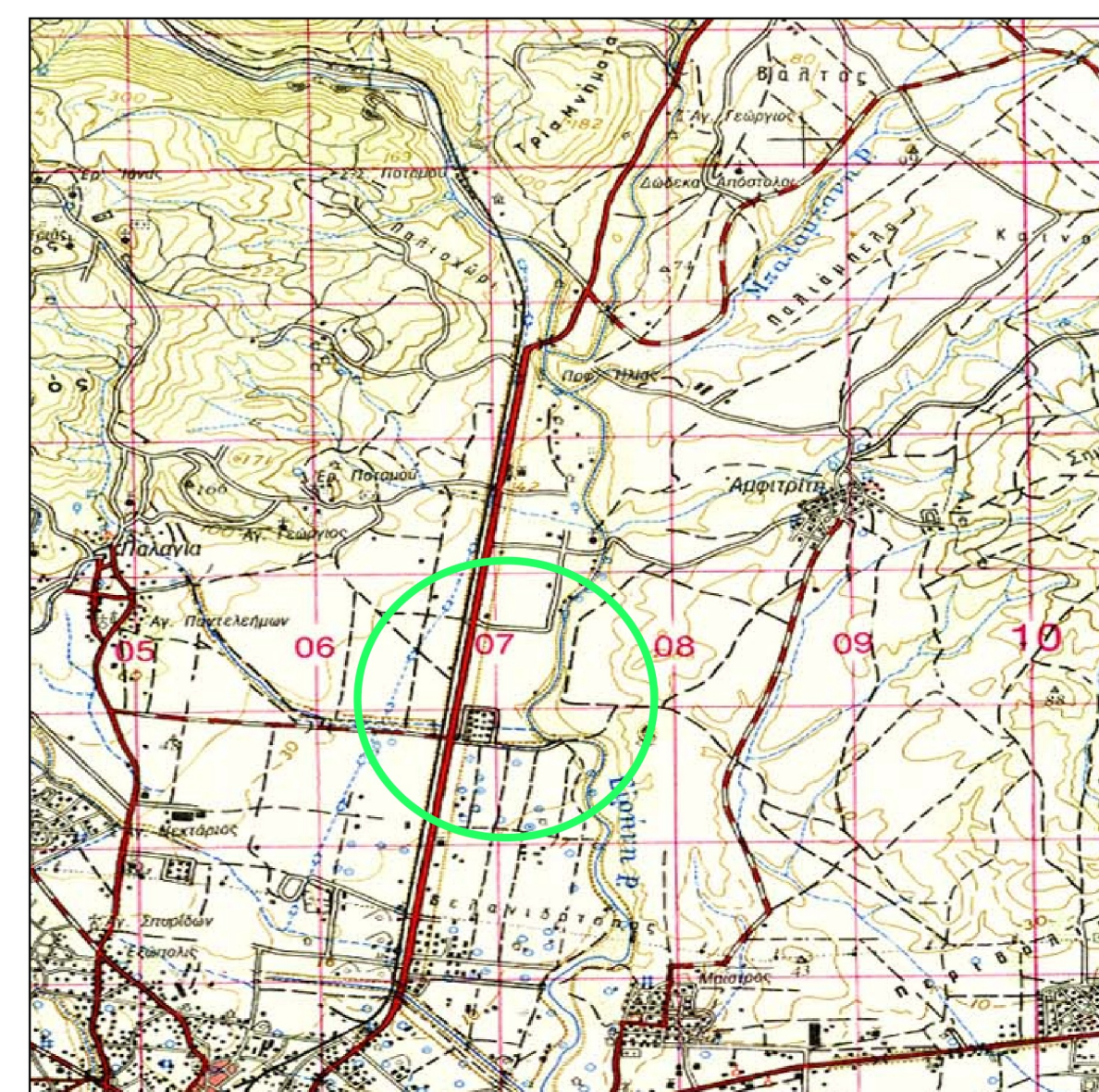

Ελάχιστες αποστάσεις κτηνοτροφικών εγκαταστάσεων (ν. 4056/2012) Αριθμός ισοδύναμων ζώων <6

1. Από ξηνοδοξεία και άλλα νόμιμα τουριστικά καταλύματα και κατασκηνωτικούς χώρους, στρατόπεδα: 400 m
2. Από βιομηχανίες-βιοτεχνίες μη υγειονομικού ενδιαφέροντος με παραγωγικές διαδικασίες άσχετα με τον αριθμό των εργαζομένων: χωρίς περιορισμό
3. Από βιομηχανίες-βιοτεχνίες που παράγουν προϊόντα τα οποία απαιτούν υγειονομική προστασία: 100 m
4. Από ποτάμια συνεχούς ροής: 50 m
5. Από εθνικούς και επαρχιακούς δρόμους και σιδηροδρομικές γραμμές: -
6. Από οικισμούς και χωριά μέχρι 500 κατοίκων και εκπαιδευτήρια: 50 m
7. Από οικισμούς και χωριά 501 έως 2000 κατοίκων: 100 m
8. Από πόλεις και κομποπόλεις 2001 - 5000 κατοίκων, λιμένες, ακτές και παραδοσιακούς οικισμούς: 200 m
9. Από πόλεις μεγαλύτερες των 5000 κατοίκων, λουτρόπολεις, τουριστικούς χώρους, νοσοκομεία και ευαγή ιδρύματα: 300 m

**ΕΜΒΑΔΟΝ ΓΕΩΤΕΜΑΧΙΟΥ**

Εμβαδόν Μέτρησης Ε<sub>Κ1-Κ2-Κ3-Κ4-Κ5-Κ6</sub> = 2166.75m<sup>2</sup>

**ΠΑΡΑΤΗΡΗΣΕΙΣ**

1. Σύστημα συντεταγμένων: ΕΓΣΑ '87
2. Οι διαστάσεις και το εμβαδόν υπολογίστηκαν αναλυτικά από τις συνίνες των κορυφών
3. Η εξόφληση από το ΕΓΣΑ '87 πραγματοποιήθηκε με σύστημα GPS και κάνοντας χρήση του Ελληνικού Συστήματος Εντοπισμού - HEPOS

**ΔΗΛΩΣΗ ΙΔΙΟΚΤΗΤΗ (Ν. 4030/2011)**

Ο κάτωθι υπογεγραμμένος Καριπίδης Πέτρος δηλώνει ότι:

- τα αρχικά και υλοποιημένα όρια του γεωτεμαχίου με στοιχεία "Κ1-Κ2-Κ3-Κ4-Κ5-Κ6" και εμβαδόν 2166.75 m<sup>2</sup>, με αριθμό 302 της οριστικής διανομής Ποταμού 1932 του Δήμου Αλεξανδρούπολης Π.Ε. Ανατολικής Μακεδονίας & Θράκης υπδείχθησαν από εμένα, και
- ευθύνομαι για την ακρίβεια των δηλούμενων ορίων του γεωτεμαχίου και για την ύπαρξη και την ατρία του δικαιώματός μου να ζητήσω την έκδοση άδειας δόμησης

Ο Δηλών

**ΔΗΛΩΣΗ ΜΗΧΑΝΙΚΟΥ (Ν. 651/77)**

Δηλώνω σύμφωνα με το νόμο για το αγρότεμαχιο με στοιχεία "Κ1-Κ2-Κ3-Κ4-Κ5-Κ6" και εμβαδόν 2166.75 m<sup>2</sup>, με αριθμό 302 της οριστικής διανομής Ποταμού 1932 του Δήμου Αλεξανδρούπολης Π.Ε. Ανατολικής Μακεδονίας & Θράκης ότι:

1. δεν είναι άρτιο και οικοδομήσιμο κατά σύμφωνο με τις πολεοδομικές διατάξεις που ισχύουν σήμερα,
2. βρίσκεται εκτός σχεδίου, εκτός ορίων οικισμού, εκτός ΖΟΕ και εκτός NATURA,
3. εντός του δεν διέρχονται ενσώριες γραμμές μεταφοράς υψηλής τάσης της ΔΕΗ, αγωγός φυσικού αερίου
4. εντός αυτού και κατά μήκος του προσόπου
5. εντός αυτού και σε απόσταση μικρότερη των 20m δεν διέρχονται ρέματα
6. τηρούνται όλες οι απαιτούμενες ελάχιστες αποστάσεις για κτηνοτροφική εγκατάσταση κατηγορίας μικρότερης των 6 ισοδύναμων ζώων, σύμφωνα με τον ν. 4056/2012

Ο ΜΗΧΑΝΙΚΟΣ

|                                 |  |  |
|---------------------------------|--|--|
| εργοδότης:                      | Καριπίδης Πέτρος   |  |
| έργο:                           | Ανέγερση Κτηνοτροφικής Εγκατάστασης                                |  |
| θέση:                           | Αγροτεμάχιο 302, Ποτάμος   |  |
| μελετητής:                      | Ευάγγελος Βαφειάδης<br>Διπλ. Αγρονόμος Τοπογράφος Μηχανικός Ε.Μ.Π. |  |
| θέμα σχεδίου:                   | τοπογραφικό διάγραμμα  | αριθμός σχεδίου:<br><b>T<sub>1</sub></b> |
| κλίμακα: 1:200                  | εμβαδόν: 2166.75 m <sup>2</sup>                                    |  |
| χρόνος μελέτης: Ιανουάριος 2015 |  |  |
| σφραγίδα-υπογραφή               | έλεγχος  |  |