

ΟΡΟΙ ΔΟΜΗΣΗΣ
 Π. Δ 24-4-85 ΦΕΚ 181 Δ' 3-5-85
 (ΑΠ. ΝΟΜΑΡΧΗ: 2800/26-10-1988)
 (ΕΝΤΟΣ ΟΙΚΙΣΜΟΥ ΠΑΝΑΓΙΑ ΚΑΛΑΜΙΩΤΙΣΣΑ)

ΕΠΙΦΑΝΕΙΑ	: 1000 μ²
ΚΑΛΥΨΗ	: 70 %
ΣΥΝΤ. ΔΟΜΗΣΗΣ	: 20% < 100 μ² 1,6 100 έως 200 μ² 0,8 200 έως 300 μ² 0,6 πέραν 300 μ² 0,4 με ελάχιστο max < 400 μ²
ΤΟΜΗ ΨΕΦ	: 7,50 Μ
ΟΡΟΦΟΙ	: 2

ΟΡΟΙ ΔΟΜΗΣΗΣ (ΕΚΤΟΣ ΣΧΕΔΙΟΥ)
 Π. Δ 24/31-5-85(ΦΕΚ270Δ)
 (ΟΠΩΣ ΑΝΑΒΕΒΗΘΗΚΕ & ΙΣΧΥΕΙ ΣΗΜΕΡΑ)

ΕΠΙΦΑΝΕΙΑ	: 4000 Μ²
ΕΛΑΧΙΣΤΟ ΠΡΟΣΩΠΟ	: 25 Μ
ΠΟΣ. ΚΑΛΥΨΗΣ	: 10%
ΣΥΝΤ. ΔΟΜΗΣΗΣ	: 0,2
ΜΕΓΙΣΤΟ ΥΨΟΣ	: 7,5 Μ
ΟΡΟΦΟΙ	: 2
ΠΛΑΓ. ΑΠΟΣΤΑΣΕΙΣ	: 15 Μ

ΥΠΕΥΘΥΝΗ ΔΗΛΩΣΗ ΙΔΙΟΚΤΗΤΗ
 Η ΥΠΟΤΕΤΡΑΜΕΝΗ ΜΑΡΙΑ ΛΙΑΚΟΥ
 ΔΕΛΤΑ ΤΟΥ ΕΠΙΧΕΙΡΗΣΙΑΚΟΥ ΤΟΥ ΕΠΙΧΕΙΡΗΣΙΑΚΟΥ
 ΚΑΙ ΤΟΠΟΓΡΑΦΙΚΟΥ ΔΙΑΓΡΑΜΜΑΤΟΣ, ΑΝΑΦΕΡΕΙ ΟΤΙ
 ΟΡΙΑ ΑΥΤΟΥ ΚΑΙ ΤΗΝ ΟΥΣΙΑΝ ΤΩΝ ΟΡΩΝ
 ΥΠΟΤΕΤΡΑΜΕΝΗ ΑΠ' ΕΜΕΝ.

- ΕΠΙΦΑΝΕΙΑ ΟΙΚΟΠΕΔΟΥ (1)**
 ΕΝΤΟΣ ΠΕΡΙΓΡΑΜΜΑΤΟΣ ΟΙΚΙΣΜΟΥ 22925.55 Μ²
 ΥΠΟ ΣΤΟΙΧΕΙΑ (1.2.3.4.....22.23.24.25.....
38.39.40.41.42.43.44.1)
- ΕΠΙΦΑΝΕΙΑ ΑΓΡΟΤΕΜΑΧΙΟΥ (2)**
 ΕΚΤΟΣ ΠΕΡΙΓΡΑΜΜΑΤΟΣ ΟΙΚΙΣΜΟΥ 9866.08 Μ²
 ΥΠΟ ΣΤΟΙΧΕΙΑ (1.44.43.45.46.47.48.49.50.51.52.
 53.54.55.56.57.58.59.60.61.62.63.1)
- ΕΠΙΦΑΝΕΙΑ ΠΡΟΣΩΡΙΝΟΥ ΤΙΤΛΟΥ 26/4-4-1960**
 ΕΚΤΟΣ ΠΕΡΙΓΡΑΜΜΑΤΟΣ ΟΙΚΙΣΜΟΥ 1360.00 Μ²
 ΥΠΟ ΣΤΟΙΧΕΙΑ (59.60.61.62.63.64.59)

ΥΠΑΡΧΟΥΣΑ ΔΟΜΗΣΗ ΟΙΚΟΠΕΔΟΥ (1)
 ΓΣΟΓΕΙΟΣ ΚΑΤΟΙΚΙΑ 62.45 Μ²
 ΥΠΟ ΣΤΟΙΧΕΙΑ (Α.Β.Γ.Δ.Ε.Ζ.Α.)
 ΓΣΟΓΕΙΟΣ ΑΠΟΘΗΚΗ (Η.Θ.Γ.Κ.Η) 18.10 Μ²
 ΕΣΩΤΕΡΙΚΟ W.C. 3.00 Μ²
 ΥΠΟ ΣΤΟΙΧΕΙΑ (Δ.Μ.Ν.Σ.Α.)

ΠΙΝΑΚΑΣ ΣΥΝΤΕΤΑΓΜΕΝΩΝ ΚΟΡΥΦΩΝ
 (ΓΙΑ ΤΗΝ ΑΠΟΤΥΠΩΣΗ ΧΡΗΣΙΜΟΠΟΙΩΝΤΕ
 ΔΙΠΛΟΣΥΧΝΟ GPS LEICA 1200 ΜΕ ΕΞΑΡΤΗΣΗ
 ΑΠΟ ΤΟ ΤΡΙΓΩΝΟΜΕΤΡΙΚΟ 188017
 Φ.Χ. ΛΙΒΑΔΕΙΑΣ ΣΕ ΚΛΙΜ. 1:50000)
 ΣΤΟ ΣΥΣΤΗΜΑ ΑΝΑΦΟΡΑΣ ΕΓΣΑ 87

Κορυφή	X	Y
1	391169.601	4238613.654
2	391167.423	4238594.999
3	391144.664	4238563.248
4	391125.346	4238537.629
5	391115.568	4238522.873
6	391110.352	4238526.705
7	391108.406	4238516.536
8	391072.248	4238470.273
9	391061.804	4238467.413
10	391050.320	4238435.355
11	391042.767	4238437.860
12	391040.267	4238429.562
13	391041.410	4238411.895
14	391030.034	4238394.028
15	391023.957	4238376.410
16	391016.252	4238358.804
17	391005.261	4238350.732
18	390998.796	4238335.234
19	390997.103	4238328.415
20	390994.526	4238321.469
21	390983.155	4238322.627
22	390974.264	4238325.029
23	390973.605	4238333.387
24	390970.982	4238354.276
25	390971.272	4238368.482
26	390974.083	4238381.901
27	390977.870	4238392.383
28	390985.065	4238396.352
29	391002.725	4238422.405
30	391009.823	4238443.964
31	391029.610	4238473.897
32	391033.967	4238500.204
33	391034.956	4238521.809
34	391039.753	4238543.036
35	391047.211	4238559.824
36	391047.460	4238578.197
37	391077.873	4238622.078
38	391076.557	4238631.254
39	391060.346	4238659.061
40	391067.777	4238675.357
41	391068.836	4238688.133
42	391075.966	4238700.064
43	391076.658	4238705.893
44	391163.187	4238618.435

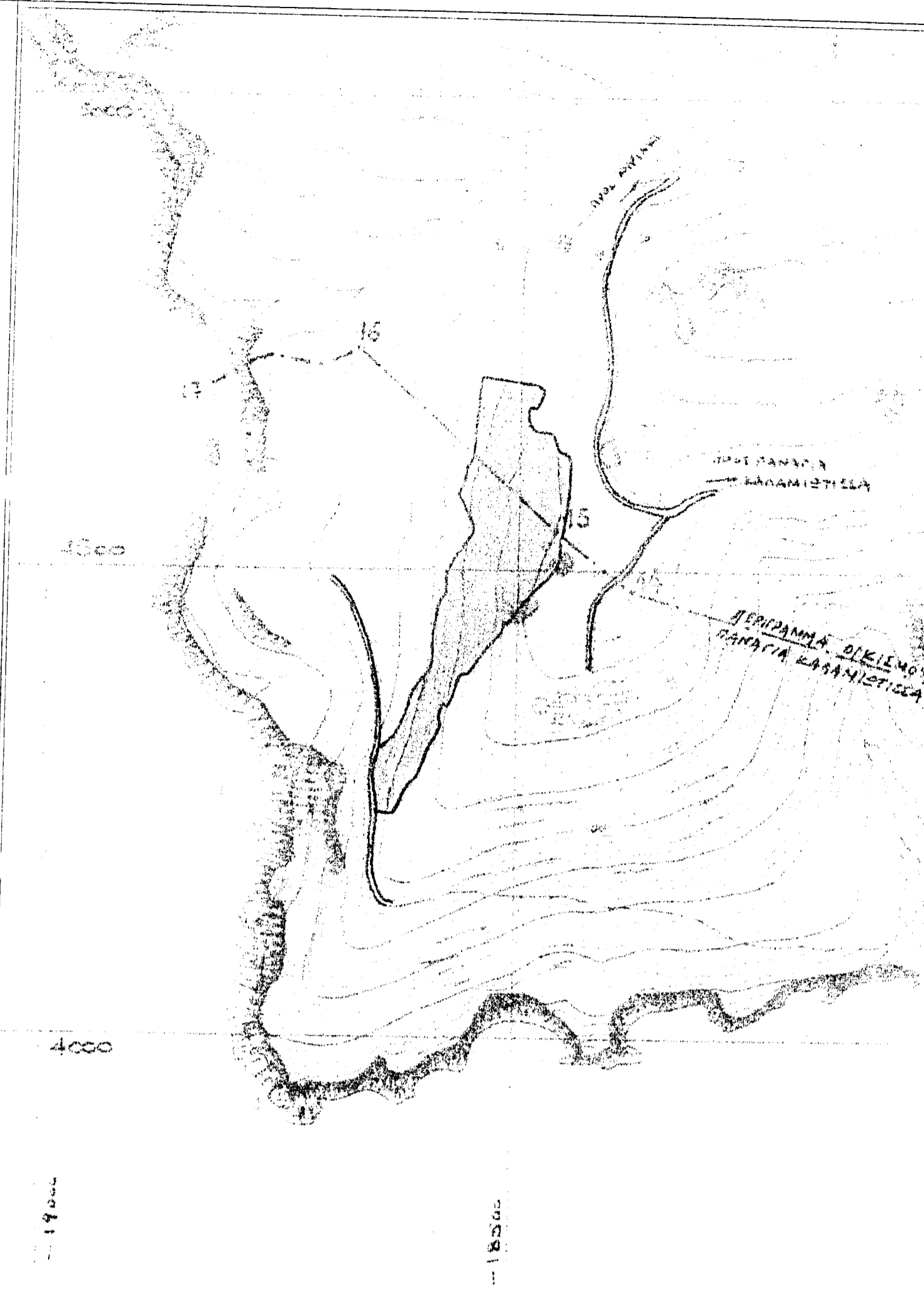

ΑΠΟΣΠΑΣΜΑ ΠΕΡΙΓΡΑΜΜΑΤΟΣ ΟΙΚΙΣΜΟΥ ΠΑΝΑΓΙΑ ΚΑΛΑΜΙΩΤΙΣΣΑ - Φ.Χ. ΛΙΒΑΔΕΙΑΣ (6325/1) - ΚΛΙΜ. 1:5000

ΙΔΙΟΚΤΗΤΗΣ : ΛΙΑΚΟΥ ΜΑΡΙΑ
 ΕΡΓΟ : ΑΠΟΤΥΠΩΣΗ ΙΔΙΟΚΤΗΣΙΑΣ
 ΘΕΣΗ : ΟΙΚΙΣΜΟΣ ΠΑΝΑΓΙΑ ΚΑΛΑΜΙΩΤΙΣΣΑ ΚΥΡΙΑΚΙΟΥ Ν. ΒΟΙΩΤΙΑΣ

ΜΕΛΕΤΗΤΗΣ : ΤΖΑΝΕΤΟΣ ΡΟΥΜΠΕΑΣ

Θ Ε Μ Α Σ Χ Ε Δ Ι Ο Υ :
ΤΟΠΟΓΡΑΦΙΚΟ ΔΙΑΓΡΑΜΜΑ
 ΑΡ. ΣΧΕΔΙΟΥ : Τ1
 ΑΡΙΘΜΟΣ ΤΑΞΙΝΟΜΗΣΗΣ :
 Κ Λ Ι Μ Α Κ Α : 1 : 1000
 ΧΡΟΝΟΣ ΜΕΛΕΤΗΣ : ΙΟΥΝΙΟΣ 2011

ΕΛΕΓΧΟΣ : ΣΦΡΑΓΙΔΑ-ΥΠΟΓΡΑΦΗ

ΔΗΛΩΣΗ ΜΗΧΑΝΙΚΟΥ Ν. 651/77
 ΤΟ ΠΑΡΩΝ ΟΙΚΟΠΕΔΟ (1) ΥΠΟ ΣΤΟΙΧΕΙΑ (1.2.3.....42.43.44.1) ΕΥΡΙΣΚΕΤΑΙ
 ΕΝΤΟΣ ΠΕΡΙΓΡΑΜΜΑΤΟΣ ΟΙΚΙΣΜΟΥ ΠΑΝΑΓΙΑ ΚΑΛΑΜΙΩΤΙΣΣΑ ΚΑΙ ΕΙΝΑΙ ΑΡΤΙΟ
 ΚΑΤΑ ΚΑΝΟΝΑ & ΟΙΚΟΔΟΜΗΤΕΟ. ΕΝΩ ΤΟ ΑΓΡΟΤΕΜΑΧΙΟ (2) ΥΠΟ ΣΤΟΙΧΕΙΑ
 (1.44.43.44.46.....60.61.62.63.1) ΕΥΡΙΣΚΕΤΑΙ ΕΚΤΟΣ ΠΕΡΙΓΡΑΜΜΑΤΟΣ
 ΟΙΚΙΣΜΟΥ ΚΑΙ ΕΙΝΑΙ ΑΡΤΙΟ ΚΑΤΑ ΚΑΝΟΝΑ & ΟΙΚΟΔΟΜΗΤΕΟ, ΣΥΜΦΩΝΑ ΜΕ ΤΙΣ
 ΙΣΧΥΟΥΣΕΣ ΠΟΛΥΔΟΜΙΚΕΣ ΔΙΑΤΑΞΕΙΣ. ΤΑ ΟΙΚΟΠΕΔΑ (1) & (2) ΕΥΡΙΣΚΟΝΤΑΙ
 ΕΝΤΟΣ ΤΗΣ ΖΩΝΗΣ ΤΩΝ 500 Μ ΑΠΟ ΤΗΝ ΘΑΛΑΣΣΑ.

Ο Μ Η Χ Α Ν Ι Κ Ο Σ

ΛΙΜΑΣΑ 1:1000