

ΤΟΠΟΓΡΑΦΙΚΟ ΔΙΑΓΡΑΜΜΑ
 ΤΟΥ ΥΠΛΟΓΟΥ ΚΛΗΡΟΤΕΜΑΧΙΟΥ
 ΜΕ ΣΤΟΙΧΕΙΑ:Α-Β-Γ-Δ-Ε-Ζ-Α)
 ΕΜΒΑΔΟΥ=5850.00 Τ.Μ.
 ΣΤΟ ΑΓΡΟΚΤΗΜΑ:ΝΕΑΣ ΕΦΕΣΣΟΥ
 ΤΟΥ ΔΗΜΟΥ ΔΙΟΥ Ν.ΠΕΡΙΑΣ.
 ΚΛΙΜΑΚΑ 1:1000
 ΚΑΤΕΡΙΝΗ:ΣΕΠΤΕΜΒΡΙΟΣ 2007

ΒΕΒΑΙΩΣΗ Ν.651/77

ΒΕΒΑΙΩΝΤΑΙ ΟΤΙ ΤΟ ΥΠΛΟΓΟ ΚΛΗΡΟΤΕΜΑΧΙΟ
 ΜΕ ΣΤΟΙΧΕΙΑ:Α-Β-Γ-Δ-Ε-Ζ-Α) ΕΜΒΑΔΟΥ=5850.00Τ.Μ
 ΣΤΟ ΑΓΡΟΚΤΗΜΑ ΝΕΑΣ ΕΦΕΣΣΟΥ Ν.ΠΕΡΙΑΣ,ΕΙΝΑΙ
 ΜΕΤΑΒΙΒΑΣΙΜΟ,ΑΡΤΙΟ ΚΑΙ ΟΙΚΟΔΟΜΗΣΙΜΟ ΣΥΜΦΩΝΑ
 ΜΕ ΤΙΣ ΙΣΧΥΟΥΣΕΣ ΠΟΛΕΟΔΟΜΙΚΕΣ ΔΙΑΤΑΞΕΙΣ.
 ΒΡΙΣΚΕΤΑΙ ΕΚΤΟΣ ΕΓΚΕΚΡΙΜΕΝΟΥ ΣΧΕΔΙΟΥ ΠΟΛΕΩΣ,
 ΕΚΤΟΣ Γ.Π.Σ.,ΕΚΤΟΣ Ζ.Ο.Ε., ΔΕΝ ΕΜΠΙΠΤΕΙ ΣΤΙΣ ΔΙΑΤΑΞΕΙΣ
 ΤΟΥ Ν.1337/83 ΚΑΙ ΔΕΝ ΩΦΕΙΛΕΙ ΕΙΣΦΕΡΕΣ ΣΕ ΓΗ ΚΑΙ ΣΕ
 ΧΡΗΜΑΤΟΣ ΑΥΤΟΥ ΔΕΝ ΥΠΑΡΧΕΙ ΠΥΛΩΝΑΣ ΔΕΗ
 ΥΨΗΛΗΣ ΤΑΣΗΣ,ΟΥΤΕ ΔΙΕΡΧΕΤΑΙ ΑΓΩΓΟΣ ΦΥΣΙΚΟΥ ΑΕΡΙΟΥ.
 ΑΓΕΧΕΙ ΔΕ ΑΠΟΣΤΑΣΗ ΜΕΓΑΛΥΤΕΡΗ ΤΩΝ 5000Μ
 ΑΠΟ ΤΗ ΘΑΛΑΣΣΑ ΚΑΙ ΔΕΝ ΕΧΕΙ ΚΙΝΗΘΕΙ ΔΙΑΔΙΚΑΣΙΑ
 ΣΥΝΤΑΞΗΣ ΕΘΝΙΚΟΥ ΚΤΗΜΑΤΟΛΟΓΙΟΥ.
 ΑΝΗΚΕΙ ΣΤΗΝ ΑΒΔ.Ι.0.62) ΤΟΥ ΔΔ ΝΕΑΣ ΕΦΕΣΣΟΥ.
 -Ο-ΣΥΝΤΑΞΑΣ-ΒΕΒΑΙΩΝ

ΑΡΙΣΤΕΙΔΗΣ ΚΩΝ. ΔΗΜΑΣΗΣ
 ΑΓΡΟΝΟΜΟΣ ΤΟΠΟΓΡΑΦΟΣ/ΜΗΧΑΝΙΚΟΣ
 ΠΡΩΤΟΚΑΤΗΓΟΡΗΣ ΣΧΟΛΗΣ Α.Π.Θ.
 ΜΕΛΟΣ Τ.Ε.Ε. ΑΡ. ΜΗΤΡ. 71174
 Πικέρμιος 3 - Τηλ: (0351)76-470
 Α.Ο.Μ. 046958790-Β' ΔΟΥ ΚΑΤΕΡΙΝΗΣ

ΠΙΝΑΚΑΣ ΣΥΝΤΕΤΑΓΜΕΝΩΝ ΚΟΡΥΦΩΝ

A/A	X	Y	H
A	374812.464	4452066.725	
B	374844.523	4452035.863	
Γ	374775.171	4451963.819	
Δ	374728.703	4452008.551	
Ε	374777.249	4452058.982	
Ζ	374791.658	4452045.112	

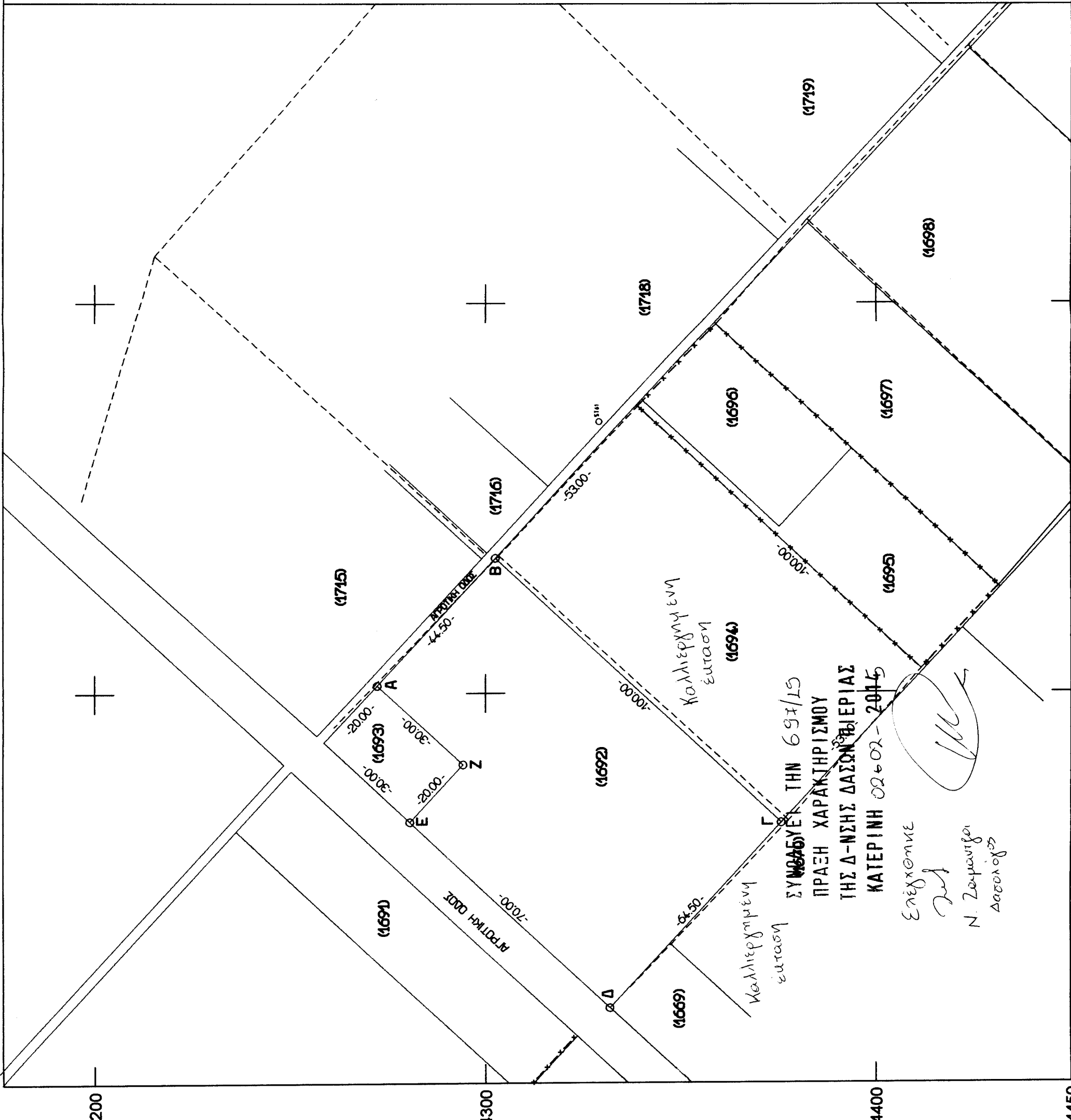

ΣΥΝΤΑΞΕΙ ΤΗΝ 697/15
 ΠΡΑΞΗ ΧΑΡΑΚΤΗΡΙΣΜΟΥ
 ΤΗΣ Δ-ΝΗΣΗΣ ΔΑΣΩΝ Ν.ΠΕΡΙΑΣ
 ΚΑΤΕΡΙΝΗ 02-02-2015
 Επύχωνη
 N. Ζαμπανίση
 Δασολόγος