

ΥΠΕΥΘΥΝΗ ΔΗΛΩΣΗ Ν.651/1997

Ο υπαγράφων Γεώργιος Χροναίος, Διπλωματούχος Πολιτικός ΕΜΠ, δηλώνω υπεύθυνα σύμφωνα με τις διατάξεις του Ν.651/1977 ότι:
 Το αγροτεμάχιο υπό στοιχεία (1-4-5.....32-3-2-1), ιδιοκτησίας κ. Γεωργίου Ματσίνου, που ευρίσκεται στη θέση 'Άγιος Νικόλαος ή Λίγκου - Μουλάρα' της κτηματικής περιφέρειας του οικισμού 'Δάφνη' της Δημοτικής Ενότητας 'Αιτωάνος' του Δήμου Κύμης - Αλιβερίου της Περιφερειακής Ενότητας 'Εύβοιας' της Περιφέρειας 'Στερεάς Ελλάδας' και φαίνεται στο σχεδιάγραμμα αυτό είναι άρπιο και οικοδομήσιμο σύμφωνα με τις σήμερα ισχύουσες πολεοδομικές διατάξεις.
 Αιτωάνοι 06-05-2014
 Ο δηλών Μηχανικός

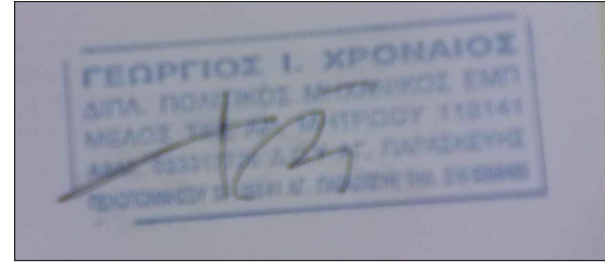

ΜΗΚΗ ΠΛΕΥΡΩΝ ΤΟΥ ΑΓΡΟΤΕΜΑΧΙΟΥ

Σημεία	Απόσταση (m)	Σημεία	Απόσταση (m)
1 - 2	9.99	17 - 18	38.99
2 - 3	6.75	18 - 19	17.47
1 - 4	11.94	19 - 20	11.09
4 - 5	27.49	20 - 21	36.41
5 - 6	7.75	21 - 22	4.89
6 - 7	5.10	22 - 23	30.53
7 - 8	3.02	23 - 24	18.09
8 - 9	10.69	24 - 25	6.01
9 - 10	11.50	25 - 26	6.72
10 - 11	7.06	26 - 27	10.68
11 - 12	8.82	27 - 28	10.59
12 - 13	11.24	28 - 29	16.99
13 - 14	6.54	29 - 30	13.79
14 - 15	10.43	30 - 31	15.82
15 - 16	10.17	31 - 32	11.23
16 - 17	11.60	32 - 3	18.12

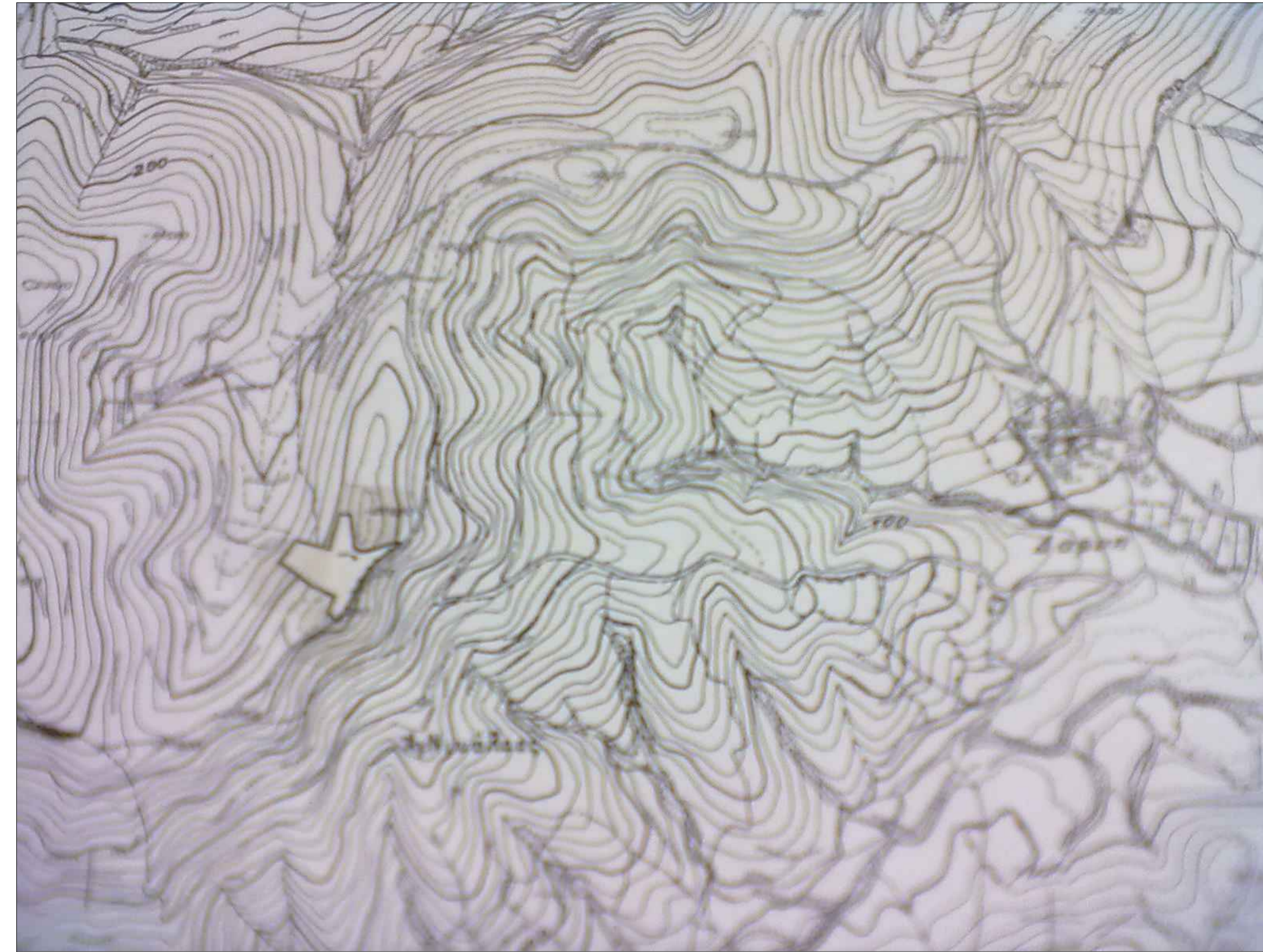

ΑΠΟΣΠΑΣΜΑ ΧΑΡΤΗ κλ. 1:5.000

ΣΥΝΤΕΤΑΓΜΕΝΕΣ ΤΩΝ ΚΟΡΥΦΩΝ ΤΟΥ ΑΓΡΟΤΕΜΑΧΙΟΥ ΕΓΣΑ 87

Σημείο	X	ψ	Z	Σημείο	ψ	Z	
1	508.867,94	4.257.322,83	196,895	17	508.788,78	4.257.319,55	203,249
2	508.859,94	4.257.316,87	197,704	18	508.751,43	4.257.330,74	192,851
3	508.853,85	4.257.313,93	197,230	19	508.741,50	4.257.316,37	190,841
4	508.856,01	4.257.322,66	200,275	20	508.733,94	4.257.308,27	190,870
5	508.829,48	4.257.315,45	205,599	21	508.762,61	4.257.285,82	201,015
6	508.821,74	4.257.314,94	207,272	22	508.766,13	4.257.282,43	202,304
7	508.817,27	4.257.317,40	207,368	23	508.793,18	4.257.268,28	206,304
8	508.814,97	4.257.319,35	207,526	24	508.785,54	4.257.251,88	206,581
9	508.814,81	4.257.330,04	206,718	25	508.790,12	4.257.247,98	205,882
10	508.812,97	4.257.341,39	205,595	26	508.792,26	4.257.241,62	205,335
11	508.812,80	4.257.348,45	205,407	27	508.801,44	4.257.247,07	203,532
12	508.810,77	4.257.357,03	204,866	28	508.808,16	4.257.255,26	202,052
13	508.799,53	4.257.356,74	203,764	29	508.814,88	4.257.270,87	201,559
14	508.797,67	4.257.350,47	203,446	30	508.821,37	4.257.283,04	201,628
15	508.794,71	4.257.340,48	203,344	31	508.831,12	4.257.295,46	201,067
16	508.791,50	4.257.330,83	203,230	32	508.839,15	4.257.303,54	201,451

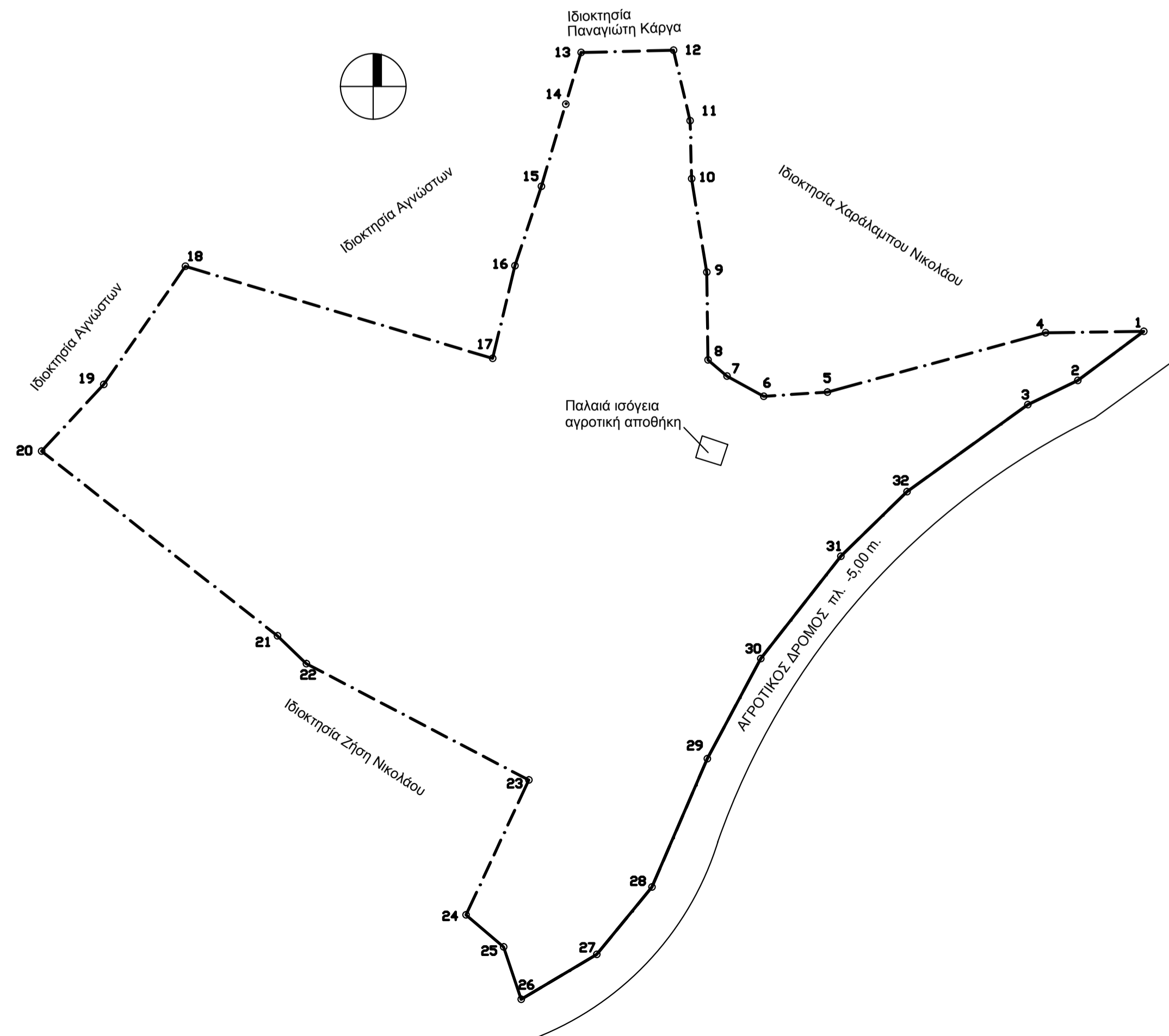

ΤΟΠΟΓΡΑΦΙΚΟ ΔΙΑΓΡΑΜΜΑ ΚΛ. 1:500

ΥΠΟΜΝΗΜΑ

- 1.- Το εμφανιζόμενο στο παρόν τοπογραφικό σχεδιάγραμμα αποτελεί ελαϊόφυτο αγροτεμάχιο το οποίο περιγράφεται στο υπ' αριθμ. 5831/17-12-1998 Συμβόλαιο (δήλωση αποδοχής κληρονομίας) του Συμβολαιογράφου Αθηνών Ιωάννη Χατζηγιάννη.
- 2.- Εμβαδόν ελαϊόφυτου τμήματος αγροτεμαχίου υπό στοιχεία (1-32) : **5.332,72** τ.μ.
- 3.- Εμβαδόν παλαιάς ισόγειας αγροτικής αποθήκης: **8,78** τ.μ.
- 4.- Τα όρια του τμήματος του αγροτεμαχίου υποδείχθηκαν με απόλυτη ευθύνη των ιδιοκτητών.

ΟΡΟΙ ΔΟΜΗΣΗΣ

Διάγραμμα: Το 24/31-5-1985 Π.Δ. για την εκτός σχεδίου δόμηση, όπως αυτό τροποποιήθηκε και ισχύει μέχρι σήμερα.
 Αρτιότητα κατά κανόνα: E=4.000,00 τ.μ.
 Επιτρεπόμενο ποσοστό κάλυψης: Ανάλογα με τη χρήση.
 Επιτρεπόμενος συντελεστής δόμησης: Ανάλογα με τη χρήση.
 Ελάχιστη απόσταση κτηρίου από τα όρια του αγροτεμαχίου: Ανάλογα με την χρήση.
 Μέγιστο επιτρεπόμενο ύψος: Ανάλογα με τη χρήση.
 Για την οικοδόμηση πρέπει να προηγηθεί έγκριση από την αρμόδια Δασική Υπηρεσία, την Εφορία Κλασικών και προ-στορικών Αρχαιοτήτων και το αρμόδιο τμήμα Συγκοινωνιών (ΠΔ 118/2006 και Εγκ. 11/18-4-2007).



ΑΠΟΣΠΑΣΜΑ ΑΕΡΟΦΩΤΟΓΡΑΦΙΑΣ

		ΑΡΙΘΜΟΣ ΟΙΚΟΔΟΜΙΚΗΣ ΑΔΕΙΑΣ	
		1η ΑΝΑΘΕΩΡΗΣΗ	ΣΕΙΡΑ
		2η ΑΝΑΘΕΩΡΗΣΗ	
		3η ΑΝΑΘΕΩΡΗΣΗ	
ΚΥΡΙΟΙ	ΘΕΜΑ ΣΧΕΔΙΟΥ		
ΓΕΩΡΓΙΟΣ ΜΑΤΣΙΝΟΣ	ΤΟΠΟΓΡΑΦΙΚΟ ΔΙΑΓΡΑΜΜΑ		
ΘΕΜΑ	ΣΤΑΔΙΟ ΜΕΛΕΤΗΣ		
ΑΠΟΤΥΠΩΣΗ ΙΔΟΚΤΗΣΙΑΣ	ΟΡΙΣΤΙΚΗ ΜΕΛΕΤΗ		
ΘΕΣΗ Θέση: 'ΑΓΙΟΣ ΝΙΚΟΛΑΟΣ ή ΛΙΓΚΟΥ-ΜΟΥΛΑΡΑ' Οικισμός: 'ΔΑΦΝΗ', Δημ. Ενότητα: 'ΑΥΛΩΝΟΣ' Δήμος: 'ΚΥΜΗΣ - ΑΛΙΒΕΡΙΟΥ' Περιφερειακή Ενότητα: 'ΕΥΒΟΙΑΣ' Περιφέρεια: 'ΣΤΕΡΕΑΣ ΕΛΛΑΔΑΣ'	ΚΑΤΗΓΟΡΙΑ ΜΕΛΕΤΗΣ ΤΟΠΟΓΡΑΦΙΚΗ ΜΕΛΕΤΗ		
ΧΡΟΝΟΣ ΣΥΝΤΑΞΗΣ ΜΕΛΕΤΗΣ ΜΑΪΟΣ 2014	ΚΩΔΙΚΟΣ ΑΡΙΘΜΟΣ ΜΕΛΕΤΗΣ	ΚΩΔΙΚΟΣ ΣΧΕΔΙΟΥ T₂	
ΚΑΙΜΑΚΕΣ ΣΧΕΔΙΟΥ 1:500			
ΜΕΛΕΤΗΤΗΣ 	ΕΛΕΓΞΑΣ		