

ΑΠΟΣΠΑΣΜΑ ΠΙΝΑΚΙΔΑΣ Γ.Υ.Σ. - Φ.Χ. 5499/1 - ΚΛΙΜΑΚΑ 1 : 5000

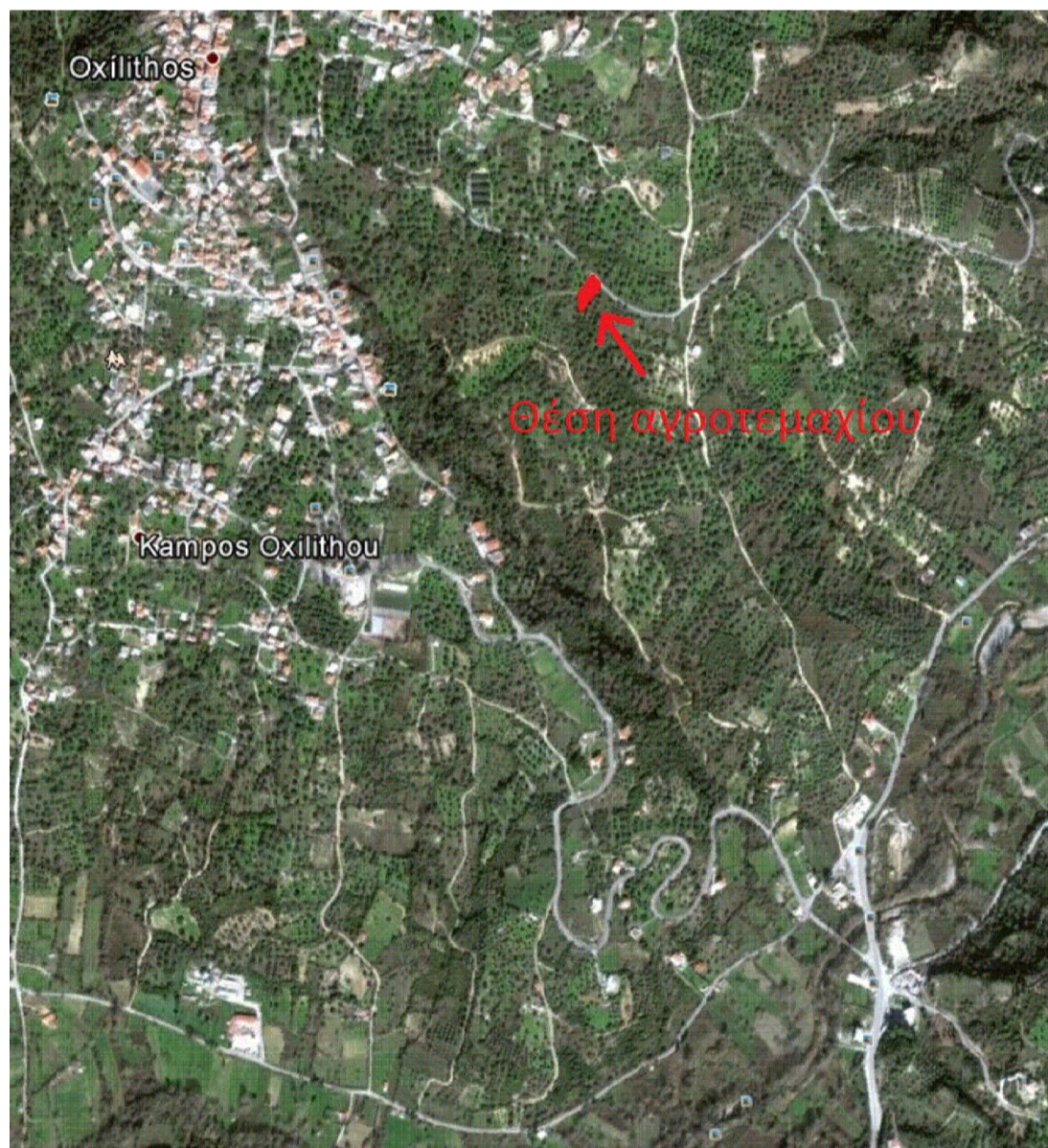

ΑΕΡΟΦΩΤΟΓΡΑΦΙΑ

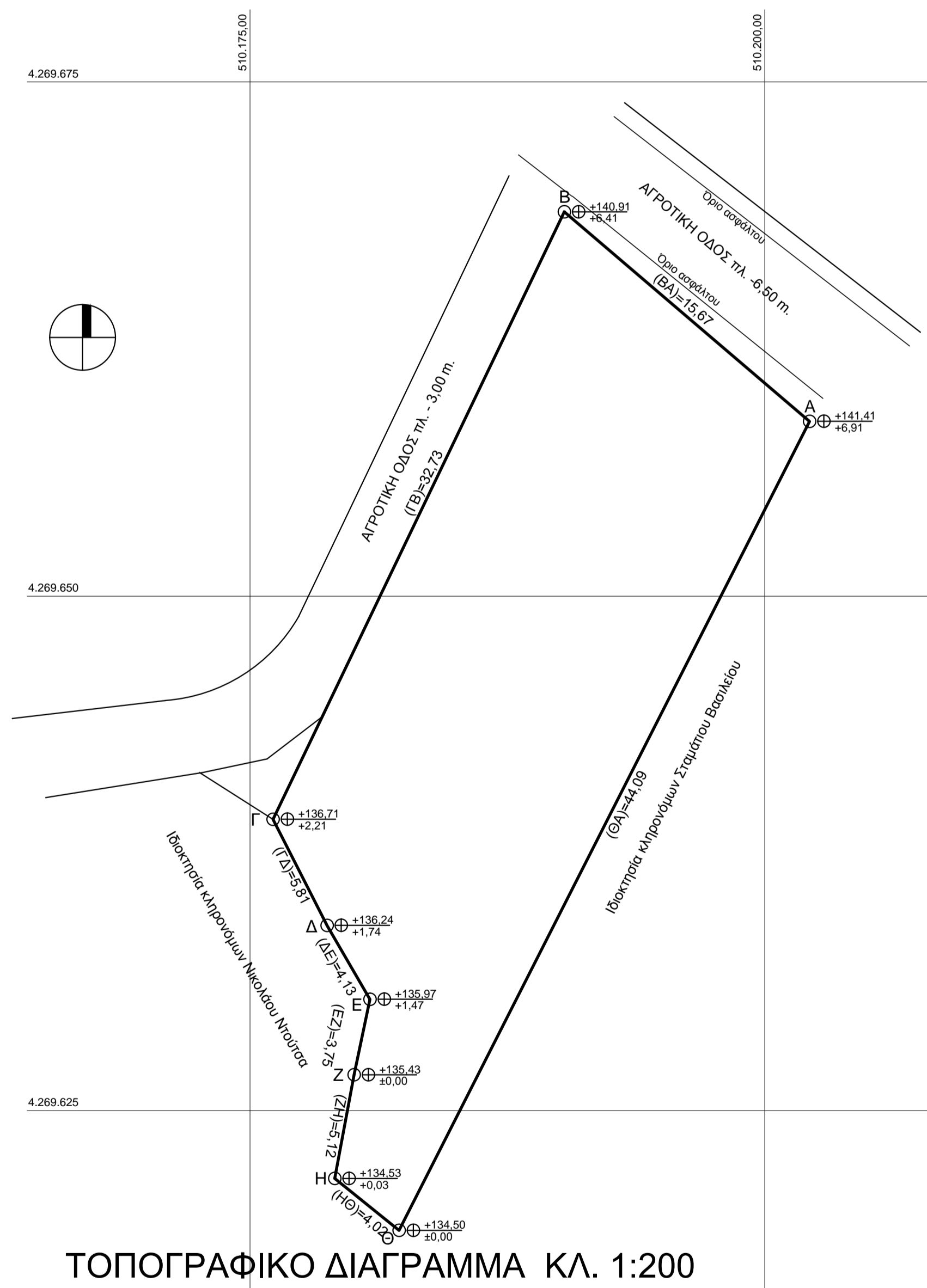

ΤΟΠΟΓΡΑΦΙΚΟ ΔΙΑΓΡΑΜΜΑ ΚΛ. 1:200

ΥΠΟΜΝΗΜΑ

- 1- Τίτλος κτήσης: Το υπ' αριθμ. 2.631/14-04-1942 συμβόλαιο (πρακτοσήμιο) του Συμβολαιογράφου Αθηνών Μχαρί Γ. Αφεντόλη.
- 2- Ο απολογισμός του εμβαδού του αγροτεμαχίου γίνεται από τις συντεταγμένες των κορυφών του μέτρου του σχεδιαστικού του σχεδιαστικού προγράμματος.
- 3- Εμβαδόν αγροτεμαχίου υπό στοιχεία (ΑΒΓΔΕΖΗΘΑ): **563,80** τ.μ.
- 4- Τα όρια του αγροτεμαχίου υποδείχθηκαν με απόλυτη ευθύνη της ιδιοκτήτριας.

ΣΥΝΤΕΤΑΓΜΕΝΕΣ ΤΩΝ ΚΟΡΥΦΩΝ ΤΟΥ ΑΓΡΟΤΕΜΑΧΙΟΥ ΕΓΣΑ 87

Σημείο	X	Y	Z	Σημείο	X	Y	Z
A	510.202.18	4.269.658.50	141.41	E	510.190.82	4.269.630.41	135.96
B	510.190.26	4.269.668.68	140.91	Z	510.180.05	4.269.626.74	135.43
Γ	510.178.11	4.269.638.16	136.71	H	510.178.11	4.269.621.70	134.53
Δ	510.178.75	4.269.633.98	136.24	Θ	510.182.24	4.269.619.18	134.50

ΥΠΕΥΘΥΝΗ ΔΗΛΩΣΗ Ν.651/1997

Ο υπογράφων Γεώργιος Χρονιάς, Διπλωματούχος Πολιτικός ΕΜΠ, δηλώνω υπεύθυνα σύμφωνα με τις διατάξεις του Ν.651/1977 ότι:
 Το σχεδιάγραμμα υπό στοιχεία (ΑΒΓΔΕΖΗΘΑ), ιδιοκτήτριας κ. Ελένης Λατίφ, που εμπίπτει στη θέση 'Είλη' της κτηματικής περιφέρειας του οικισμού 'Ουλίθρας' της Δημοτικής Ενότητας 'Κύμης' του Δήμου 'Κύμης - Αλιβερίου' της Περιφερειακής Ενότητας 'Εύβοιας' της Περιφέρειας 'Στερεάς Ελλάδας' και φαίνεται στο σχεδιάγραμμα αυτό, δεν είναι ούτε άραιο, ούτε ακαθόριστο σύμφωνα με τις σήμερα ισχύουσες πολεοδομικές διατάξεις.

Αιολοκράτη 20-09-2014
 Ο Δηλ. Μηχανικός



ΑΡΧΙΚΟΣ ΟΙΚΟΔΟΜΙΚΟΣ ΑΔΕΙΑΣ	
ΥΠΟΓΡΑΦΗ	ΣΕΛΡΑ
ΥΠΟΓΡΑΦΗ	
ΥΠΟΓΡΑΦΗ	
ΚΥΡΙΟΣ	ΘΕΜΑ ΣΧΕΔΙΟΥ
ΕΛΕΝΗ ΛΑΤΙΦΗ	ΤΟΠΟΓΡΑΦΙΚΟ ΔΙΑΓΡΑΜΜΑ
ΘΕΜΑ	ΣΤΑΔΙΟ ΜΕΛΕΤΗΣ
ΑΠΟΤΥΠΩΣΗ ΑΓΡΟΤΕΜΑΧΙΟΥ	ΟΡΙΣΤΙΚΗ ΜΕΛΕΤΗ
ΘΕΣΗ	ΚΑΤΗΓΟΡΙΑ ΜΕΛΕΤΗΣ
Θέση: 'ΕΙΛΙΑ' ΟΥΛΙΘΡΑΣ Δήμ. Ενότητα: 'ΚΥΜΗΣ' Δήμος: 'ΚΥΜΗΣ - ΑΛΙΒΕΡΙΟΥ' Περ. Ενότητα: 'ΕΥΒΟΙΑΣ'	ΤΟΠΟΓΡΑΦΙΚΗ ΜΕΛΕΤΗ
ΚΡΑΤΟΣ ΣΥΝΤΑΧΗΣ ΜΕΛΕΤΗΣ	ΚΩΔΙΚΟΣ ΑΡΙΘΜΟΣ ΜΕΛΕΤΗΣ
ΣΕΠΤΕΜΒΡΙΟΣ 2014	
ΚΩΔΙΚΟΣ ΣΧΕΔΙΟΥ	ΚΩΔΙΚΟΣ ΣΧΕΔΙΟΥ
1:200	T₁
ΜΕΛΕΤΗΤΗΣ	ΕΛΕΓΞΑΣ