

**Ποταμιανάκης Μιχαήλ**

ΠΟΛΙΤΙΚΟΣ ΜΗΧΑΝΙΚΟΣ Ε.Μ.Π.

Κ.: 6977 264869 | E: mix.potamianakis@gmail.com

Ιδιοκτήτης :

ΣΗΦΑΚΗ ΓΕΩΡΓΙΑ

Ενοικιαστής :

ΤΟΥΤΟΥΔΑΚΗΣ ΝΙΚΟΛΑΟΣ

Θέση :

"ΠΕΥΚΟ" Κτηματικής περιφέρειας Χουμεριάκου,  
Τ.Κ. Χουμεριάκου, Δήμου Αγίου Νικολάου

Έργο :

ΑΠΟΤΥΠΩΣΗ ΑΚΙΝΗΤΟΥ

Κωδικός  
σχεδίου:

T-1

Κλίμακα:

1:500

Περίοδος μελέτης:

ΦΕΒΡΟΥΑΡΙΟΣ 2014

Εγκρίσεις - Θεωρήσεις:



149/5-2-2014

5-2-2014

ΔΑΣΟΝ ΟΡΙΣΙΟΥ  
ΔΑΗΣ ΕΥΧΑΡΙΓΑΡΔΟΣ  
ΔΑΣΟΛΟΓΟΣ

Σφραγίδα και υπογραφή μελετητή:

ΜΙΧΑΗΛ Γ. ΠΟΤΑΜΙΑΝΑΚΗΣ  
ΠΟΛΙΤΙΚΟΣ ΜΗΧΑΝΙΚΟΣ Ε.Μ.Π.  
ΜΕΛΟΣ Τ.Ε.Ε. Α.Μ. 115740  
ΚΝΩΣΣΟΥ 3 - ΑΓ. ΝΙΚΟΛΑΟΣ ΤΗΛ. 2841026868  
ΑΦΜ 110346777 - ΔΟΥ ΑΓ. ΝΙΚΟΛΑΟΥ

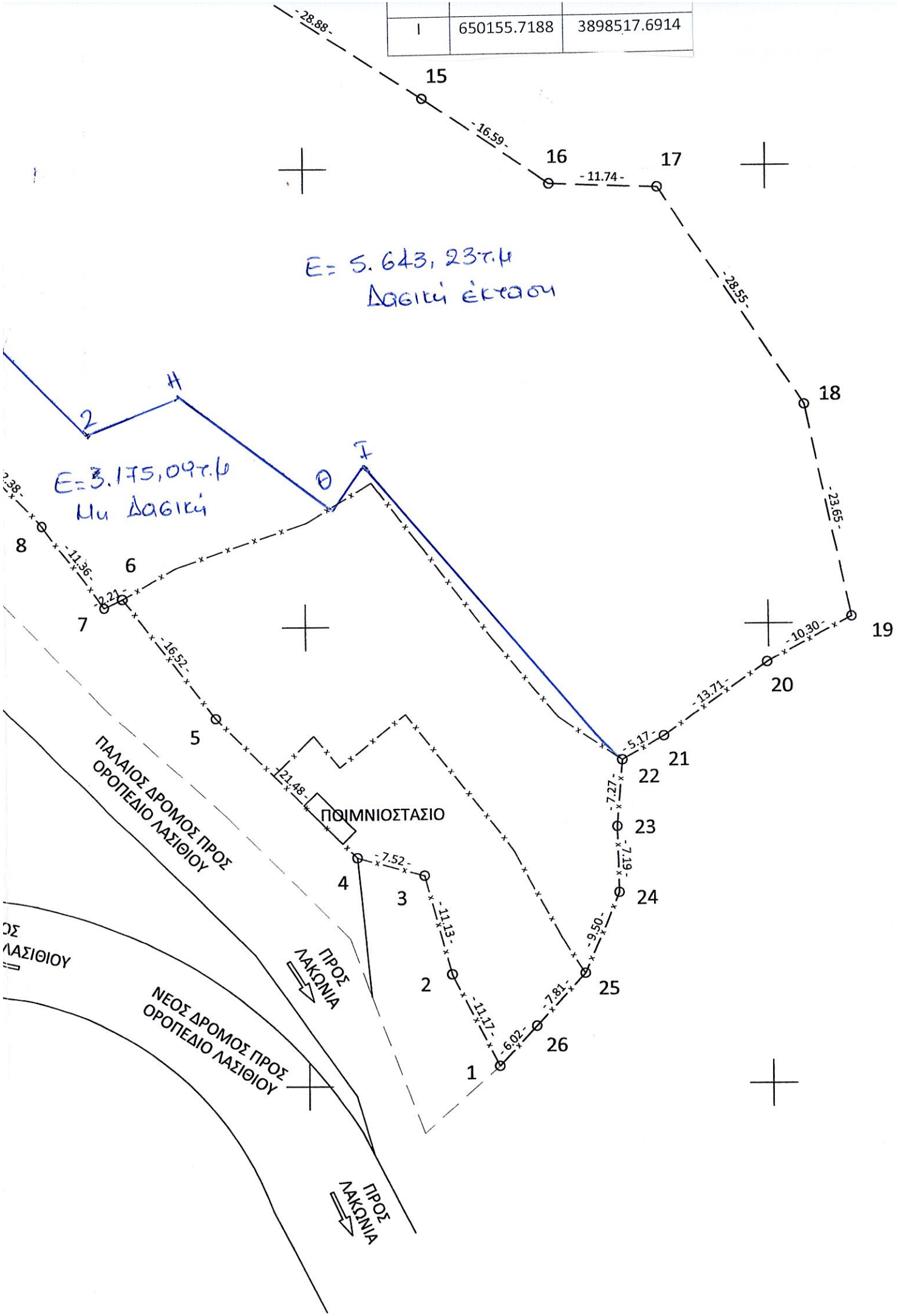

Με τη βοήθεια των ορθογωνικών συντεταγμένων των κορυφών του

ΣΗΜΕΙΟ	X	Y	ΜΗΚΟΣ
1	650170.42	3898452.12	
2	650165.45	3898462.12	11.17
3	650162.57	3898472.88	11.13
4	650155.31	3898474.86	7.52
5	650140.21	3898490.13	21.48
6	650130.22	3898503.29	16.52
7	650128.23	3898502.34	2.21
8	650121.33	3898511.36	11.36
9	650112.72	3898520.26	12.38
10	650095.48	3898532.56	21.18
11	650069.99	3898556.19	34.76
12	650084.02	3898584.61	31.69
13	650106.79	3898590.08	23.43
14	650138.94	3898573.66	36.10
15	650162.98	3898557.65	28.88
16	650176.68	3898548.30	16.59
17	650188.41	3898547.82	11.74
18	650203.96	3898523.88	28.55
19	650208.85	3898500.74	23.65
20	650199.80	3898495.82	10.30
21	650188.61	3898487.90	13.71
22	650184.11	3898485.35	5.17
23	650183.49	3898478.10	7.27
24	650183.64	3898470.91	7.19
25	650179.91	3898462.17	9.50
26	650174.58	3898456.47	7.81
1	650170.42	3898452.12	6.02

$$E = 1/2 \sum (X_i + X_{i+1})(Y_i - Y_{i+1})$$

E = 8818.32 μ2

3898600

3898550

3898500

A/A	X	Y
A	650081.0120	3898578.4625
B	650084.9690	3898569.1003
Γ	650096.7761	3898563.3826
Δ	650108.0835	3898566.3165
E	650100.1441	3898546.9884
Z	650125.7939	3898521.3535
H	650135.5649	3898525.4223
Θ	650152.2582	3898512.6048
I	650155.7188	3898517.6914

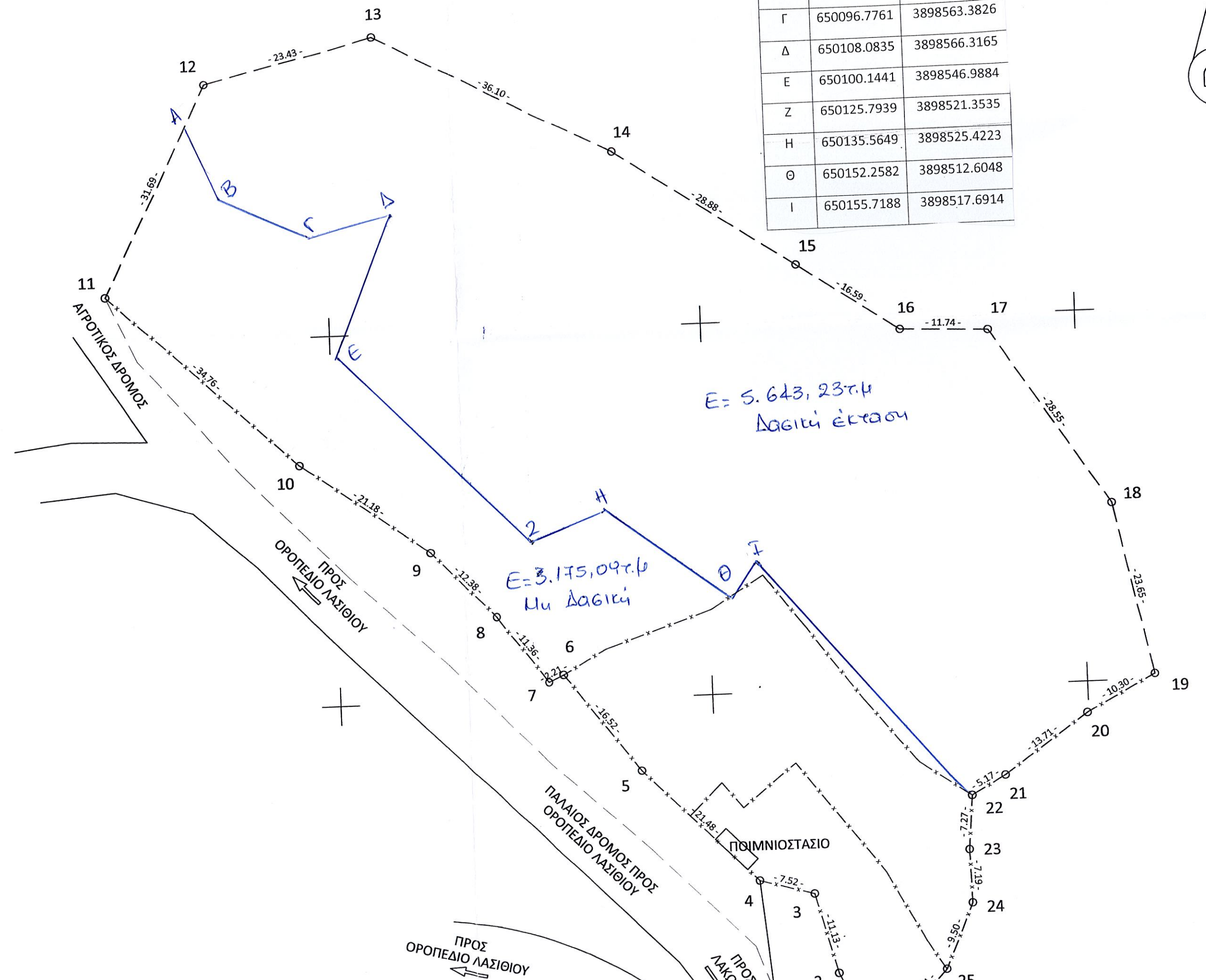

11  
ΑΓΡΟΤΙΚΟΣ ΔΡΟΜΟΣ

ΠΡΟΣ ΟΡΟΠΕΔΙΟ ΛΑΣΙΘΙΟΥ

ΠΡΟΣ ΟΡΟΠΕΔΙΟ ΛΑΣΙΘΙΟΥ

ΠΑΛΑΙΟΣ ΔΡΟΜΟΣ ΠΡΟΣ ΟΡΟΠΕΔΙΟ ΛΑΣΙΘΙΟΥ

ΠΟΙΜΝΙΟΣΤΑΣΙΟ

ΠΡΟΣ ΛΑΚΩ

Ε = 3.175,09 τ.μ  
Μη Δασική

Ε = 5.643,23 τ.μ  
Δασική έκταση