



ΕΛΛΗΝΙΚΗ ΔΗΜΟΚΡΑΤΙΑ
ΑΠΟΚΕΝΤΡΩΜΕΝΗ ΔΙΟΙΚΗΣΗ
ΠΕΛ/ΝΗΣΟΥ-ΔΥΤ. ΕΛΛΑΔΑΣ & ΙΟΝΙΟΥ
ΓΕΝ. Δ/ΝΣΗ ΔΑΣΩΝ & ΑΓΡ. ΥΠΟΘΕΣΕΩΝ
Δ/ΝΣΗ ΣΥΝΤΟΝΙΣΜΟΥ & ΕΠΙΘ/ΣΗΣ ΔΑΣΩΝ
Δ/ΝΣΗ ΔΑΣΩΝ ΚΟΡΙΝΘΙΑΣ
ΔΑΣΑΡΧΕΙΟ ΚΟΡΙΝΘΟΥ
Πληροφ: Ιωάννης Ηλιού
Ταχ. Δ/ση : Αράτου 39
Ταχ Κώδικας : 20.100
Τηλ. 2741 0 24.578 & 28.276
FAX: 2741 0 29.442¹
e-mail : daskor@5072.syzefxis.gov.gr

Κόρινθος, 15-12-2014
Αριθμ. Πρωτ: 113321/7391

ΑΝΑΡΤΗΤΕΟ ΣΤΟ ΔΙΑΔΙΚΤΥΟ

ΠΡΑΞΗ ΧΑΡΑΚΤΗΡΙΣΜΟΥ Ο Δασάρχης Κορίνθου

Έχοντας υπόψη :

1. Τα άρθρα 3, 4, 10 και 14 του Ν.998/79 (ΦΕΚ 289 Α΄/29-12-1979) «Περί προστασίας των δασών και των δασικών εκτάσεων» όπως τροποποιήθηκαν από τις διατάξεις του Ν. 3208/2003 (ΦΕΚ 303 Α΄/24-12-2003) και του Ν. 3818/2010 (ΦΕΚ 17^Α/16-02-2010).
2. Τις διατάξεις του Ν.4280/2014 (ΦΕΚ 159 Α΄/8-8-2014) .
3. Το Π.Δ. 139/2010 (ΦΕΚ 232/τ.Α΄/27.12.2010) «Οργανισμός της Αποκεντρωμένης Διοίκησης Πελοποννήσου, Δυτικής Ελλάδας και Ιονίου»Την Οικοθ. 87234/7539/3.9.1997 Απόφαση του Υπ. Γεωργίας
4. Το γεγονός ότι μέχρι σήμερα δεν έχει καταρτιστεί δασολόγιο, με συνέπεια για τον χαρακτηρισμό μιας έκτασης ως δάσους, δασικής ή μη, να εξακολουθεί να έχει εφαρμογή η διαδικασία της προσωρινής επίλυσης αμφισβητήσεων του άρθρου 14 Ν.998/79.
5. Την αίτηση από τον Ηρακλή Κ. Γεωργούση με την οποία ζητά τον χαρακτηρισμό έκτασης που βρίσκεται στη θέση «Πεύκο» περιφέρειας Τ.Κ. Αρχ. Νεμέας του Δήμου Νεμέας , που εμφανίζεται στο από Φεβρουάριο 2014 τοπογραφικό διάγραμμα κλίμακας 1:500 του πολ. μηχανικού Κ. Παπασταμόπουλου υπό στοιχεία Α,Β,Γ,...,Λ,Α , εμβαδού Ε=2.917,04 τ.μ. , καθώς και στο συνημμένο απόσπασμα χάρτη της περιοχής .
6. Την αναφορά του Δασολόγου της Υπηρεσίας κ. Ηλιού Ιωάννη που πρωτοκολλήθηκε στο Δασαρχείο Κορίνθου και έλαβε αριθμό πρωτοκόλλου 113321/7391/15-12-2014 με την οποία συμφωνούμε .

Χ α ρ α κ τ η ρ ί ζ ο υ μ ε

την ανωτέρω έκταση ως ΔΑΣΟΣ εμπίπτουσα στις διατάξεις του άρθρου. 3 παρ. 1 του Ν.998/79 και ως προς την κατηγορία αναλόγως προς την ωφελιμότητα και τις λειτουργίες τις οποίες εξυπηρετεί και από απόψεως της θέσης της έκτασης, εντάσσεται στην παρ. 1ε του άρθρου. 4 του Ν.998/79.

Η υπηρεσία μας λόγω έλλειψης πιστώσεων, αδυνατεί προς το παρόν να προβεί στη δημοσίευση της παρούσας, μπορεί όμως ο ίδιος ο ενδιαφερόμενος, για επίσπευση της διαδικασίας, να προβεί στη δημοσίευση αυτή, με την υποχρέωση να προσκομίσει στο Δασαρχείο μας τα αποδεικτικά δημοσιεύσεως.

Ο χαρακτηρισμός της έκτασης στηρίζεται στην εισήγηση του προαναφερθέντος Δασολόγου στην οποία περιγράφονται αναλυτικά η μορφολογία του εδάφους, η υπάρχουσα φυτοκάλυψη, η σημερινή διαχείριση κ.λ.π.

Κατά της πράξης αυτής επιτρέπονται αντιρρήσεις από τους ενδιαφερομένους, το Δημόσιο και από κάθε άλλο φυσικό ή νομικό πρόσωπο που έχει ή φέρεται ότι έχει ή προτίθεται να δημιουργήσει έννομη σχέση με την έκταση, καθώς και από κάθε πολίτη κατά την υποχρέωση του που απορρέει από τη διάταξη του άρθρου 2 παραγ.1 του Ν.998/79 για την προστασία των δασών και των δασικών εν γένει εκτάσεων, μέσα σε δύο (2) μήνες από της κοινοποίησης

σε αυτόν ή εφόσον δεν συντρέχει περίπτωση κοινοποίησης, από της τελευταίας δημοσίευσης σε δύο (2) τουλάχιστον τοπικές εφημερίδες ή σε μία τοπική και μία εφημερίδα των Αθηνών ή της Θεσσαλονίκης, ενώπιον της Επιτροπής Επίλυσης Δασικών Αμφισβητήσεων Ν. Κορινθίας .

Η πράξη αυτή δεν αποτελεί στοιχείο απόδειξης ιδιωτικών εμπραγμάτων δικαιωμάτων, δεν θίγει εμπράγματα δικαιώματα του Δημοσίου ή ιδιωτών και **δεν παράγει κανένα έννομο αποτέλεσμα έναντι οιασδήποτε αρχής ή ιδιώτη εάν δε συνοδεύεται από τη σχετική βεβαίωση της Δ/σης Δασών ή Δασαρχείου ότι έχουν τελεσιδικήσει οριστικά οι προβλεπόμενες από το άρθρο 14 Ν. 998/79 διαδικασίες δημοσιότητας.**

Ο Δασάρχης Κορίνθου

Παναγ. Μπούλιας
Δασολόγος

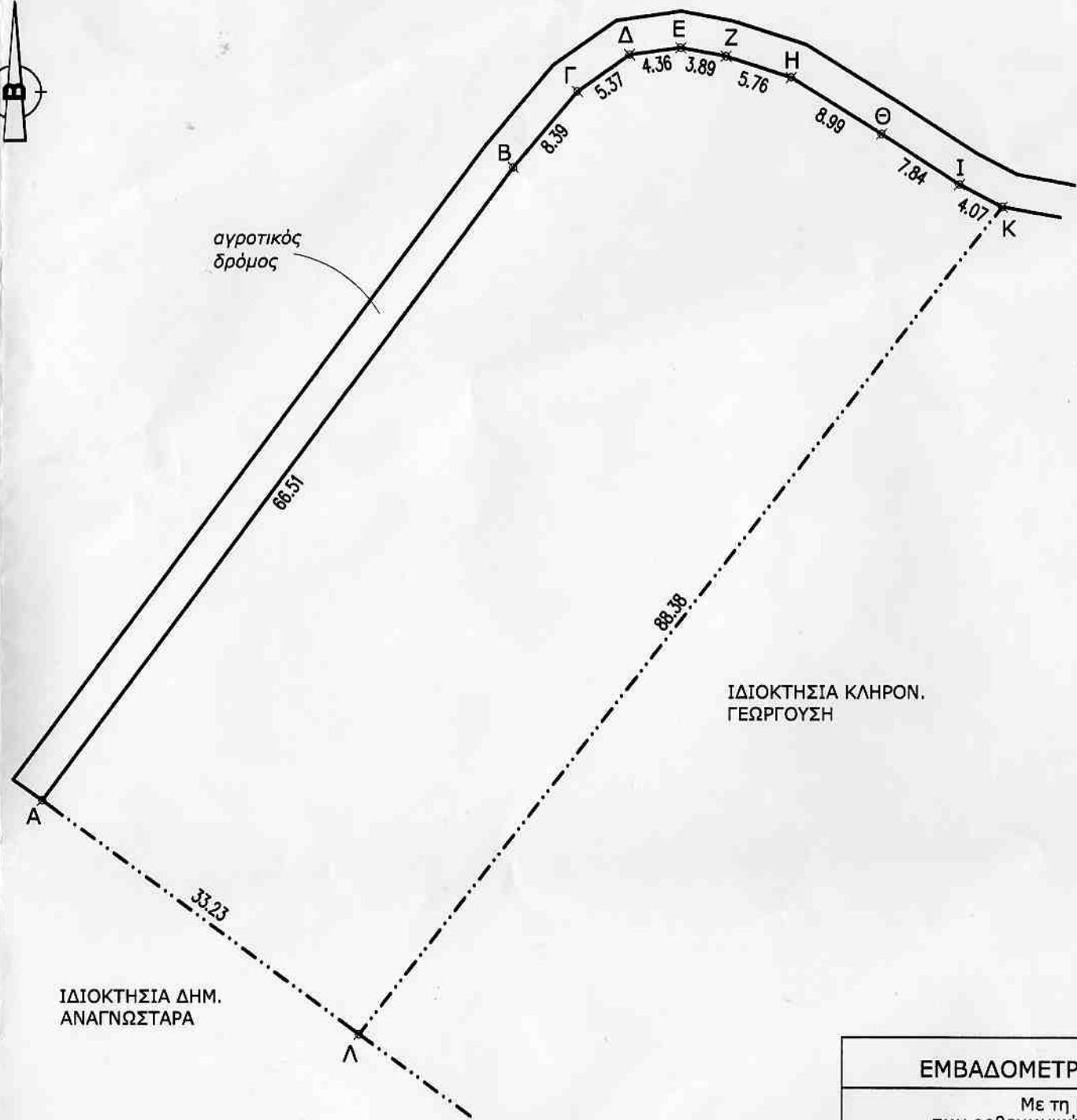

ΙΔΙΟΚΤΗΣΙΑ ΔΗΜ.
ΑΝΑΓΝΩΣΤΑΡΑ

ΙΔΙΟΚΤΗΣΙΑ ΚΛΗΡΟΝ.
ΓΕΩΡΓΟΥΣΗ

ΕΜΒΑΔΟΜΕΤΡΗΣΗ ΓΗΠΕΔΟΥ			
Με τη βοήθεια των ορθογωνικών συντεταγμένων των κορυφών του (ΕΓΣΑ '87)			
ΣΗΜΕΙΟ	X	Y	ΜΗΚΟΣ
A	385144.19	4184344.25	66.51
B	385183.81	4184397.67	8.39
Γ	385189.23	4184404.08	5.37
Δ	385193.62	4184407.17	4.36
Ε	385197.93	4184407.80	3.89
Ζ	385201.76	4184407.10	5.76
Η	385207.24	4184405.35	8.99
Θ	385214.89	4184400.62	7.84
Ι	385221.45	4184396.34	4.07
Κ	385225.06	4184394.43	88.38
Λ	385170.95	4184324.55	33.23
A	385144.19	4184344.25	

$$E = 1/2 \sum (X_i + X_{i+1})(Y_i - Y_{i+1})$$

E = 2917.04 μ²

ΓΡΑΦΕΙΟ ΜΕΛΕΤΩΝ-ΚΑΤΑΣΚΕΥΩΝ Κ. ΠΑΠΑΣΤΑΜΟΠΟΥΛΟΥ - Ι. ΡΟΥΣΣΗ
ΚΟΡΙΝΘΟΣ ΠΕΡΙΑΝΔΡΟΥ 40
τηλ.: 27410 28413, 27410 28543 fax: 27410 28543 e-mail: domikor@gmail.com



ΕΡΓΟΔΟΤΗΣ	ΗΡΑΚΛΗΣ ΓΕΩΡΓΟΥΣΗΣ - ΔΗΜΗΤΡΙΟΣ ΑΝΑΓΝΩΣΤΑΡΑΣ		
ΕΡΓΟ	ΑΠΟΤΥΠΩΣΗ ΓΗΠΕΔΟΥ		
ΘΕΣΗ ΕΡΓΟΥ	ΔΗΜΟΣ ΝΕΜΕΑΣ Δ.Ε. ΝΕΜΕΑΣ Τ.Κ. ΑΡΧ. ΝΕΜΕΑΣ - θέση "ΠΕΥΚΟ"		
ΜΕΛΕΤΗΤΗΣ	ΚΩΣΤΑΣ ΠΑΠΑΣΤΑΜΟΠΟΥΛΟΣ πολιτ. μηχαν.		
ΧΡΟΝΟΣ ΜΕΛΕΤΗΣ	ΦΕΒΡΟΥΑΡΙΟΣ 2014		

ΘΕΜΑ ΣΧΕΔΙΟΥ	ΤΟΠΟΓΡΑΦΙΚΟ ΔΙΑΓΡΑΜΜΑ (ΕΓΣΑ '87)	ΑΡ. ΣΧΕΔΙΟΥ	ΚΛΙΜΑΚΑ
			1 : 500

ΥΠΟΓΡΑΦΗ	ΣΦΡΑΓΙΔΑ
<p>ΚΩΝ/ΝΟΣ Κ. ΠΑΠΑΣΤΑΜΟΠΟΥΛΟΣ ΔΙΠΛΩΜ. ΠΟΛΙΤΙΚΟΣ ΜΗΧΑΝΙΚΟΣ Ε.Μ.Π. ΕΡΓΟΛΗΠΤΗΣ ΔΗΜΟΣΙΩΝ & ΙΔΙΩΤ. ΕΡΓΩΝ ΜΕΛΟΣ Τ.Ε.Ε. ΑΡΙΘ. ΜΗΤΡΩΟΥ 32347 ΠΕΡΙΑΝΔΡΟΥ 40 - ΚΟΡΙΝΘΟΣ - ΤΗΛ. 27410 28413 ΑΦΜ 024758614 ΔΟΥ ΚΟΡΙΝΘΟΥ</p>	



ΑΠΟΣΠΑΣΜΑ ΟΡΘΟΦΩΤΟΧΑΡΤΗ 1:5000 ΕΜΦΑΙΝΟΝ ΤΗΝ ΙΔΙΟΚΤΗΣΙΑ ΓΕΩΡΓΟΥΣΗ-ΑΝΑΓΝΩΣΤΑΡΑ