

**ΣΥΝΤΕΤΑΓΜΕΝΕΣ**

α/α	ΕΓΣΑ 87		ΝΑΤΤ (φ=41,45, δ=0=-2,15)	
	X	Y	X	Y
A	287633,16	4499804,04	4940,83	-13446,42
B	287690,24	4499555,47	4996,51	-13393,37
Γ	287751,2	4499576,95	5059,7	-13470,1
Δ	287719,35	4499555,91	5028,47	-13492,05
E	287680,51	4499614,15	4987,97	-13434,96
Z	287642,96	4499589,34	4951,15	-13460,83

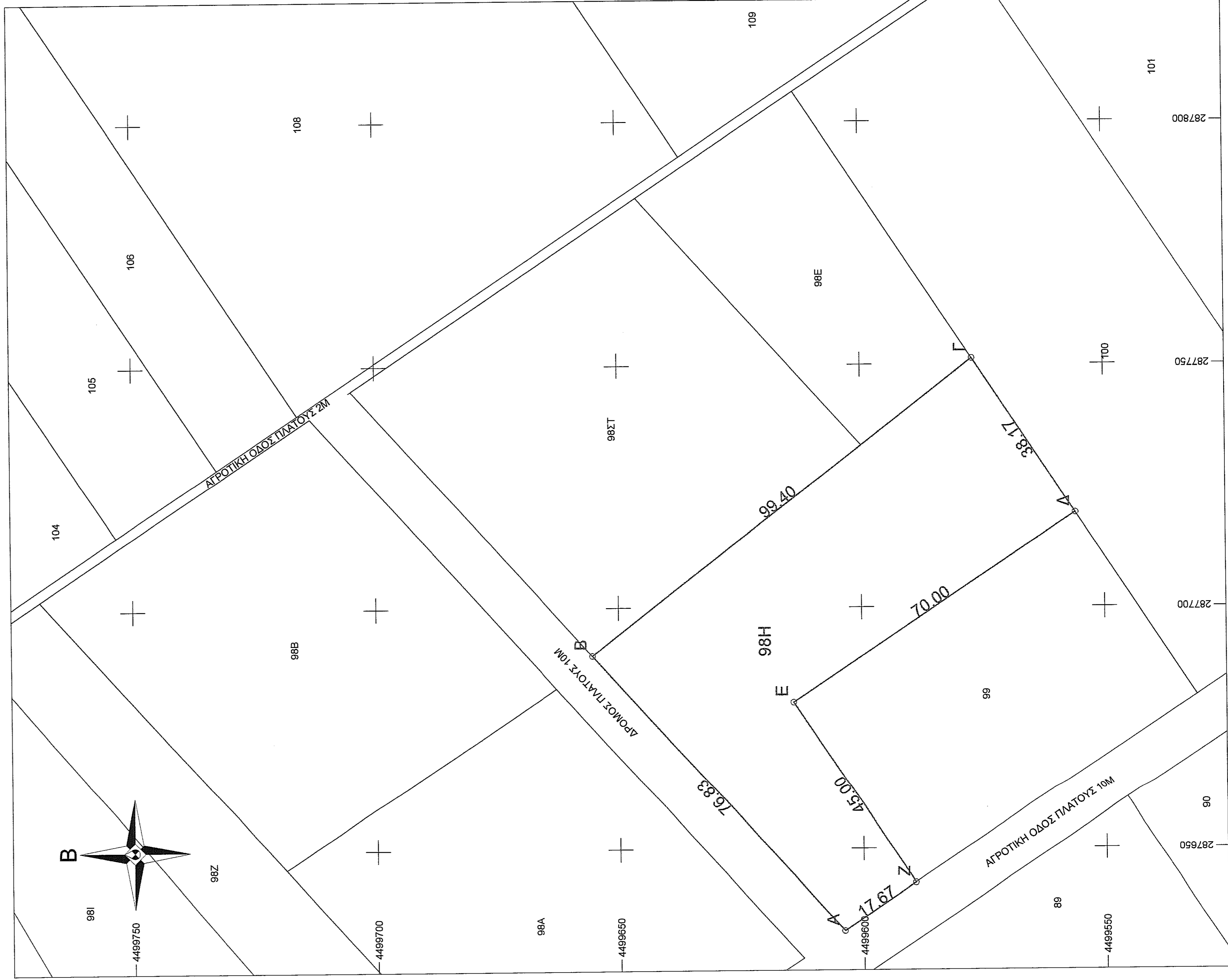

**ΟΔΟΠΟΡΙΚΟ ΣΚΑΡΙΩΘΗΜΑ**  
ΚΛΙΜΑΚΑ 1:5000

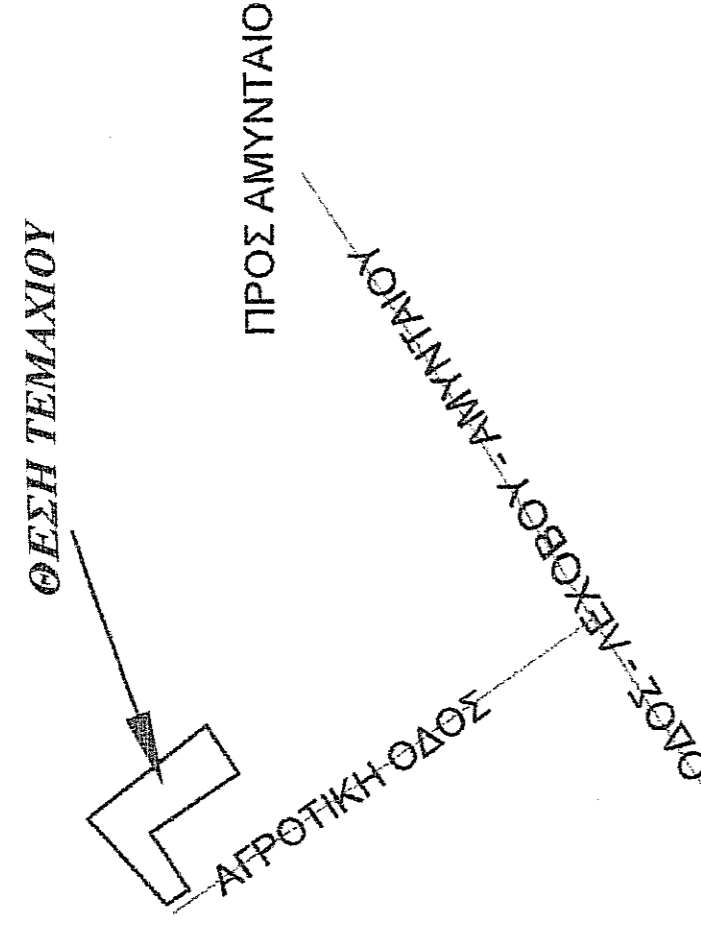

ΠΡΟΣ ΛΕΧΟΒΟ

**ΑΠΟΣΠΑΣΜΑ ΧΑΡΤΗ ΓΥΣ**  
ΚΛΙΜΑΚΑ 1:50000

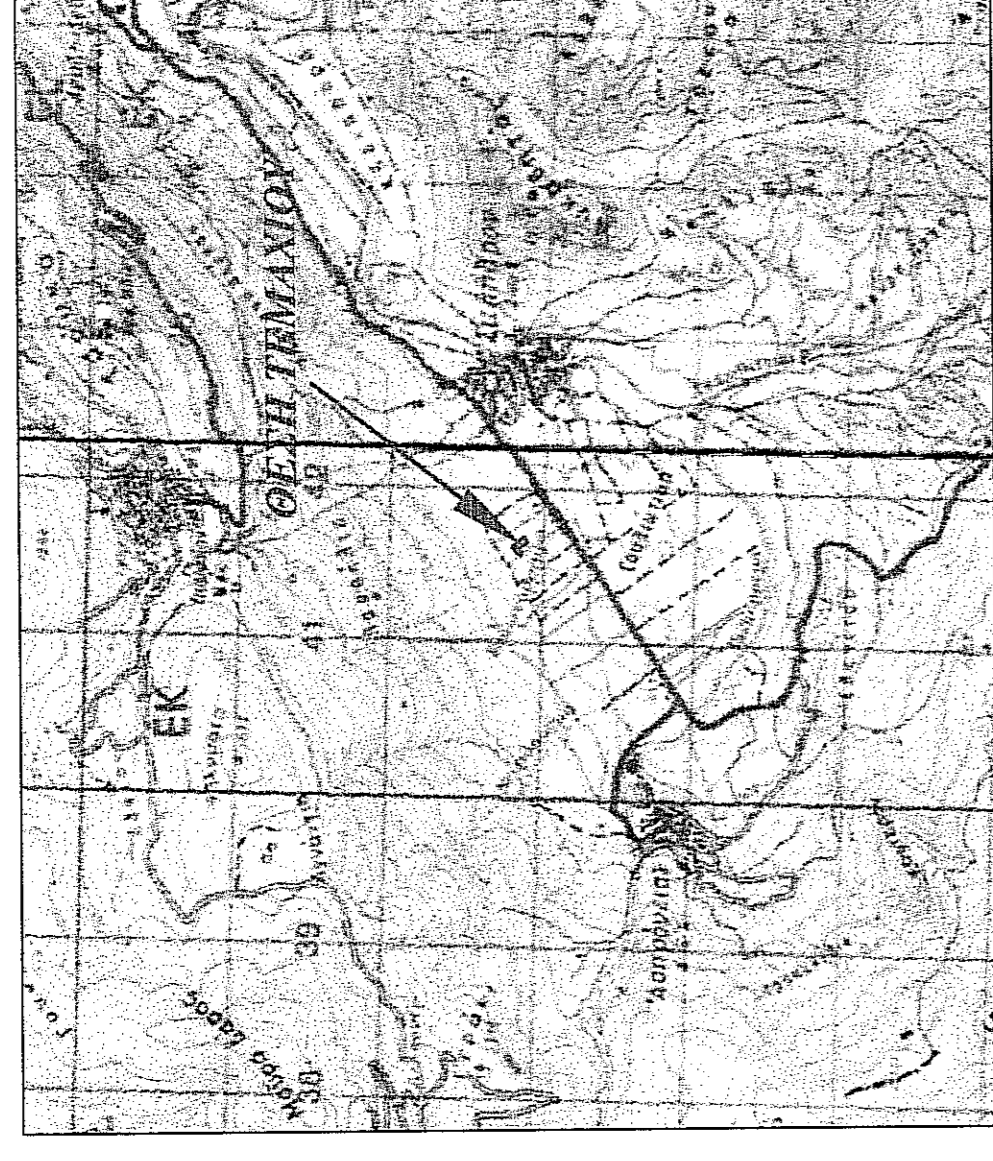

**ΑΠΟΣΠΑΣΜΑ ΧΑΡΤΗ ΑΝΑΛΙΣΜΟΥ ΣΚΛΗΘΡΟΥ 1977-1980**  
ΚΛΙΜΑΚΑ 1: 5000

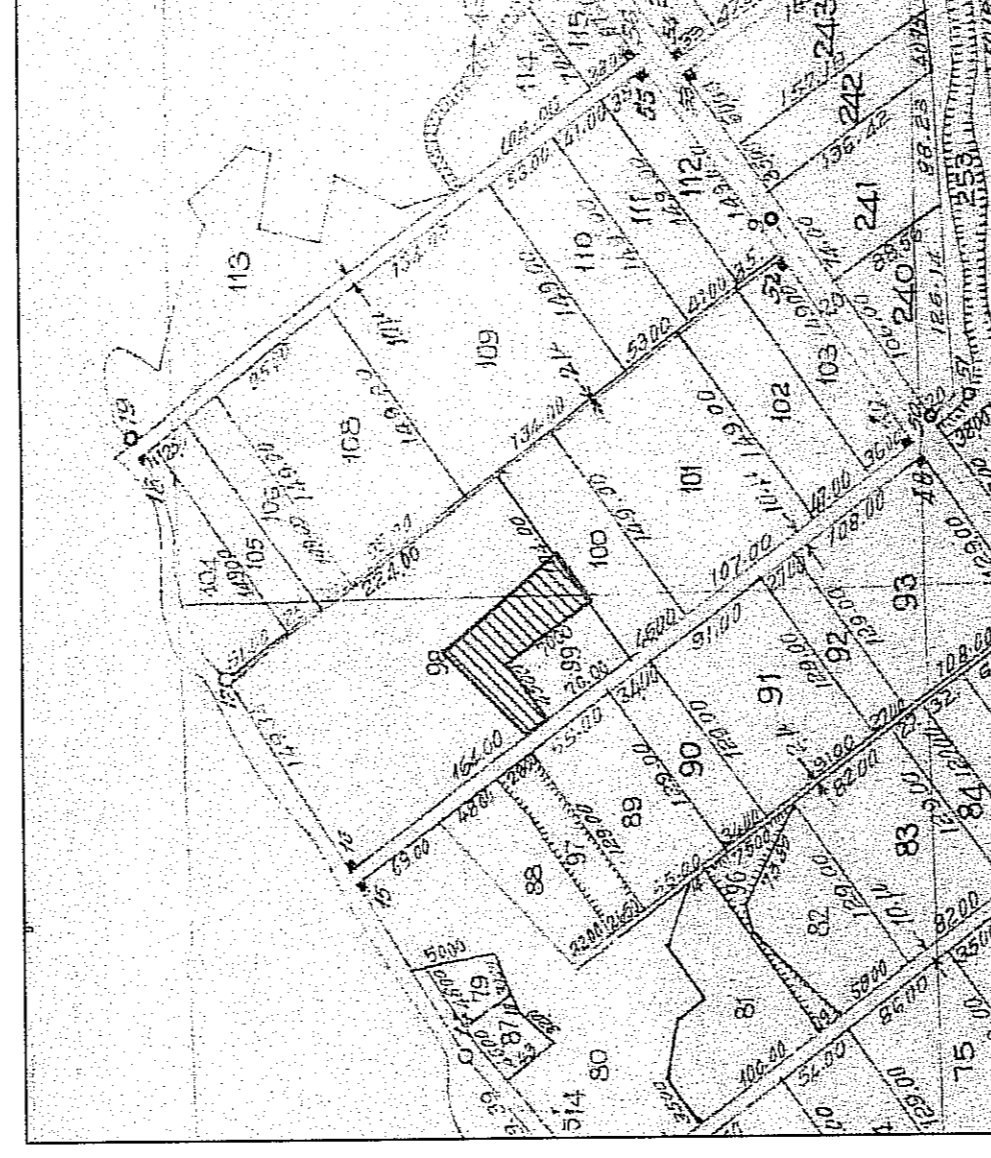

**ΑΠΟΣΠΑΣΜΑ ΧΑΡΤΗ ΓΥΣ**  
ΚΛΙΜΑΚΑ 1:5000

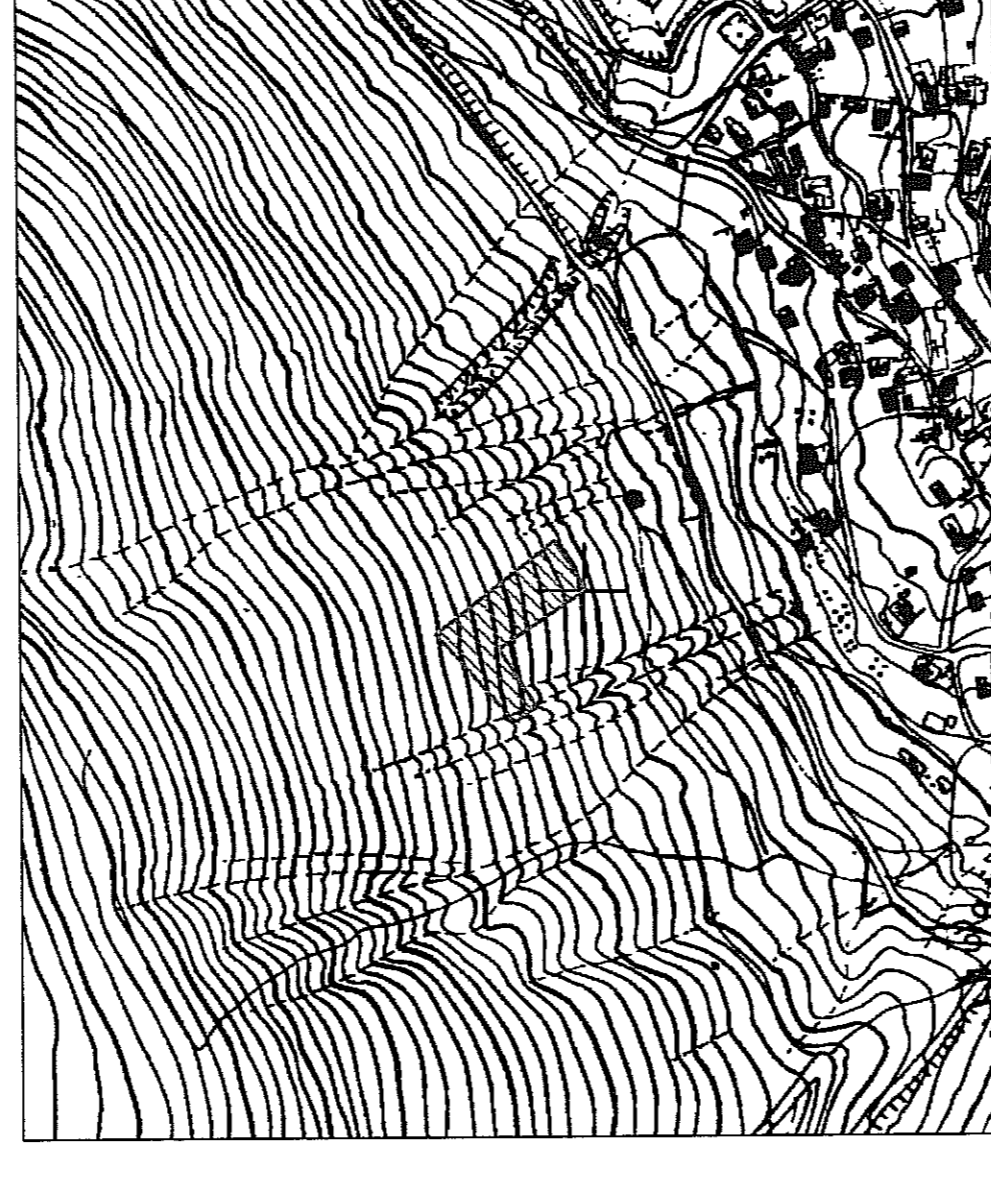

**ΔΗΜΟΣ ΑΜΥΝΤΑΙΟΥ**  
ΚΤΗΜΑΤΙΚΗ ΠΕΡΙΟΧΗ ΤΚ ΣΚΛΗΘΡΟΥ

ΟΡΟΣ ΔΟΜΗΣΗΣ  
ΕΜΒΛΑΘΟΝ: 4000 μ<sup>2</sup>  
ΜΕΓΙΣΤΟ ΠΟΣΤΟ ΚΑΛΥΨΗΣ: 20%  
ΜΕΓΙΣΤΟΣ ΣΥΝΤΕΛΕΣΤΗΣ ΔΟΜΗΣΗΣ: 0,2  
ΜΕΓΙΣΤΟΣ ΑΡΙΘΜΟΣ ΟΡΟΦΩΝ: 2  
ΜΕΓΙΣΤΟ ΥΨΟΣ: 7,50 + 1,20 ΣΤΕΓΗ  
ΕΛΑΧΙΣΤΗ ΑΠΟΣΤΑΣΗ ΑΠΟ ΤΚ ΟΡΟΣ: Δ = 15,00 μ  
ΜΕΓΙΣΤΟ ΥΨΟΣ ΠΕΡΦΕΡΑΙΜΑΤΟΣ: 2,50 μ

**ΕΜΒΛΑΘΟΝ ΓΕΩΤΕΙΜΑΧΙΟΥ**

E = 4304, 10 μ<sup>2</sup>  
Σύμφωνα με τον τύπο:  
2E=2(E \* E \*...+E)\*X (Y \* Y)...+X (Y \* Y)

- ΠΑΡΑΤΗΡΗΣΕΙΣ:**
- Το διάγραμμα είναι ενταγμένο στο κρατικό οικόσημο συντεταγμένων ΕΓΣΑ 87
  - Οι διαστάσεις και το εμβαδό υπολογίσθηκαν αναλυτικά από τις συντεταγμένες των κορυφών
  - Η εμβύθυνση από το ΕΓΣΑ 87 προσηγορεύεται με τον αριθμό της γ.γ.ζ. Τ. ΠΡΟΦΗΤΗΣ ΗΛΙΑΣ (152028) με συντεταγμένες (288987,07, 449942,16, 1085,98).

Ο ΜΗΧΑΝΙΚΟΣ

Ε. ΠΑΠΑΝΟΥ, Γ. ΚΑΡΑΒΑΤΣΙΟΣ  
ΑΡΧΙΤΕΚΤΟΝΟΣ, ΓΕΩΤΕΧΝΙΚΟΣ  
ΑΡΧΙΤΕΚΤΟΝΟΣ ΜΗΧΑΝΙΚΟΣ  
Π. ΑΔΑΜΟΠΟΥΛΟΣ Σ.Τ.Ε.Κ. ΠΡΟΞΕΝΑΔΑ  
Τ.Κ.Μ. 111411911 ΑΔΗ. ΠΡΟΞΕΝΑΔΑ  
Τ.Κ.Μ. 111411911 ΑΔΗ. ΠΡΟΞΕΝΑΔΑ

**ΔΗΛΩΣΗ ΜΗΧΑΝΙΚΟΥ (N 65177)**

Απόλυτα σύμφωνα με το νόμο για το γεωμετρικό με στοιχεία "ΑΒΓΔΕΖΑ" και εμβαδών 4304, 10 μ<sup>2</sup> βρίσκεται στο σκαρίωμα της Δημοτικής Ενότητας Σκλήθρου του Δήμου Αμυνταίου ότι:  
α) είναι άρτο και οικοδομήσιμο κατά κανόνα ως προς το εμβαδό και τις διαστάσεις σύμφωνα με τις πολεοδομικές διατάξεις που ισχύουν σήμερα,  
β) βρίσκεται εκτός σχεδίου, εκτός ορίων οικισμού, εκτός ζώνης και εκτός ΖΟΕ  
γ) δεν εμπίπτει στις διατάξεις του νόμου 1537/86 περί προστασίας των αρχαιοτήτων και των μνημείων και  
δ) αυτό είναι και κατά μήκος του προστάσιου του εν λόγω γεωμετρικού δεν υπάρχουν δέντρα, και ότι εντός αυτού ή σε απόσταση μικρότερη των 20 μ από αυτό δεν διερχεται ρέμα.

Ο ΜΗΧΑΝΙΚΟΣ

Ε. ΠΑΠΑΝΟΥ, Γ. ΚΑΡΑΒΑΤΣΙΟΣ  
ΑΡΧΙΤΕΚΤΟΝΟΣ, ΓΕΩΤΕΧΝΙΚΟΣ  
ΑΡΧΙΤΕΚΤΟΝΟΣ ΜΗΧΑΝΙΚΟΣ  
Π. ΑΔΑΜΟΠΟΥΛΟΣ Σ.Τ.Ε.Κ. ΠΡΟΞΕΝΑΔΑ  
Τ.Κ.Μ. 111411911 ΑΔΗ. ΠΡΟΞΕΝΑΔΑ  
Τ.Κ.Μ. 111411911 ΑΔΗ. ΠΡΟΞΕΝΑΔΑ

**ΔΗΛΩΣΗ ΙΔΙΟΚΤΗΤΗ (N 46302921)**

Ο κύριος, υποσημογραφώντας **ΣΟΥΡΛΗΣ ΝΙΚΟΛΑΟΣ** δηλώνει ότι:  
• το όραμα του γεωμετρικού με στοιχεία "ΑΒΓΔΕΖΑ" και εμβαδών 4304, 10 μ<sup>2</sup> που βρίσκεται στο σκαρίωμα της Δημοτικής Ενότητας Σκλήθρου του Δήμου Αμυνταίου υπεδείχθησαν από εμένα, και εμβύθυνση για την ανέγερση των κτιρίων ορίων του γεωμετρικού και για την άσφαλτο και την κατά του δικαιοδότης μου να ζητήσω την έκδοση άδειας δόμησης.

Ο ΔΗΛΩΝ

ΤΕΧΝΙΚΟ ΓΡΑΦΕΙΟ  
Π. ΑΔΑΜΟΠΟΥΛΟΣ  
ΠΡΟΞΕΝΑΔΑ  
246300938 - 6932355688

ΕΡΓΟΔΟΤΗΣ : ΣΟΥΡΛΗΣ ΝΙΚΟΛΑΟΣ

ΕΡΓΟ : ΣΥΝΤΑΞΗ ΤΟΠΟΓΡΑΦΙΚΟΥ ΔΙΑΓΡΑΜΜΑΤΟΣ

ΘΕΣΗ : ΔΗΜΟΣ ΑΜΥΝΤΑΙΟΥ - ΤΚ ΣΚΛΗΘΡΟΥ  
ΕΚΤΟΣ ΣΧΕΔΙΟΥ - ΑΠΡΟΤΕΜΑΧΙΟ 98 Η

ΘΕΜΑ ΣΧΕΔΙΟΥ :  
ΑΡ. ΣΧΕΔΙΟΥ : **Τ1**

**ΕΞΑΡΤΗΜΕΝΟ  
ΤΟΠΟΓΡΑΦΙΚΟ  
ΔΙΑΓΡΑΜΜΑ**

ΚΛΙΜΑΚΑ : 1: 500

ΧΡΟΝΟΣ ΜΕΛΕΤΗΣ : ΝΟΕΜΒΡΙΟΣ 2014

ΥΠΟΓΡΑΦΗ :

Ε. ΠΑΠΑΝΟΥ, Γ. ΚΑΡΑΒΑΤΣΙΟΣ  
ΑΡΧΙΤΕΚΤΟΝΟΣ, ΓΕΩΤΕΧΝΙΚΟΣ  
ΑΡΧΙΤΕΚΤΟΝΟΣ ΜΗΧΑΝΙΚΟΣ  
Π. ΑΔΑΜΟΠΟΥΛΟΣ Σ.Τ.Ε.Κ. ΠΡΟΞΕΝΑΔΑ  
Τ.Κ.Μ. 111411911 ΑΔΗ. ΠΡΟΞΕΝΑΔΑ  
Τ.Κ.Μ. 111411911 ΑΔΗ. ΠΡΟΞΕΝΑΔΑ

ΘΕΩΡΗΣΗ :

