

ΕΜΒΑΣΟΜΕΤΡΙΚΗ ΓΕΩΜΕΤΡΙΑ
ΣΕ ΕΓΓΛΗ 87
Με τη βοήθεια
των ορθογωνίων αλληλοτεταγμένων
των κορυφών του

ΣΗΜΕΙΟ	X	Y	ΜΗΚΟΣ
1	670999.32	3877056.73	
2	671018.03	3877077.19	21.43
3	671031.21	3877084.36	15.01
4	671056.28	3877091.77	17.16
5	671054.00	3877095.51	8.41
6	671068.26	3877104.68	16.43
7	671072.82	3877092.77	12.00
8	671072.82	3877084.63	13.03
9	671033.50	3877071.18	32.22
10	671017.59	3877063.71	16.92
11	671001.21	3877056.73	18.55
1	670999.32	3877056.73	10.09

$E = 1/2 \sum (X_i + X_{i+1})(Y_i - Y_{i+1})$
E = 965,26 μ2

Όροι δόμησης
 Π.Δ 24/31.5.1985
 Για γήπεδα που υφίστανται κατά την 12.11.1962
 Β.Δ. /24.10.1962 (ΦΕΚ 142 Δ')
 Ελάχιστο πρόσωπο: 10,00 μ.
 Ελάχιστο βάθος: 15,00 μ.
 Απόσταση από όρια: 2,50 μ.
 Κάλυψη: 10 %
 Δόμηση: 20%
 Μέγιστος Αριθμός Οροφών: 2

Δήλωση Μηχανικού (Ν.651 /77)
 Δηλώνω σύμφωνα με το νόμο για το γεωτεμάχιο με στοιχεία (1-2-3-...-10-11-1) και εμβαδόν 965,26 μ2 που βρίσκεται στη θέση Αγιά Φωτιά Εκτός οικισμού, Δήμου Ιεράπετρας ότι:
 α) είναι άρπιο και οικοδομήσιμο ως προϋπάρχον της 12-11-1962 κατά δήλωση του ιδιοκτήτη,
 β) βρίσκεται εκτός σχεδίου, εκτός ορίων οικισμού και εκτός ΖΟΕ,
 γ) δεν εμπόδιζε στις διατάξεις του Ν. 1337 / 83 περί εισφορών σε γή και χρήμα,
 δ) εντός αυτού δεν διέρχονται εναέριες γραμμές μεταφοράς υψηλής τάσης τη ΔΕΗ ή αγωγός φυσικού αερίου,
 ε) εντός και κατά μήκος προσώπου του εν θέματι γεωτεμαχίου δεν υπάρχουν δέντρα,
 στ) εντός αυτού ή σε απόσταση μικρότερη των 20,00 μ. από αυτό δεν διέρχεται ρέμα.

Δήλωση Ιδιοκτήτη Ν 4030 / 2011
 Ο κάτωθι υπογεγραμμένος Αντώνιος Μπαχλιτζανάκης δηλώνω ότι:
 τα όρια του γεωτεμαχίου μου με στοιχεία (1-2-3-...-10-11-1) και εμβαδόν 965,26 μ2 που βρίσκεται στη θέση Αγιά Φωτιά Δήμου Ιεράπετρας υπεδείχθησαν από εμένα και ευθύνομαι για την ακρίβεια των δηλουμένων ορίων του γεωτεμαχίου.

Αντώνιος Μπαχλιτζανάκης
 18.02.15
 18.02.2015
 ΓΕΩΡΓΙΟΣ ΜΠΑΧΛΙΤΖΑΝΑΚΗΣ
 ΔΑΣΟΛΟΓΟΣ

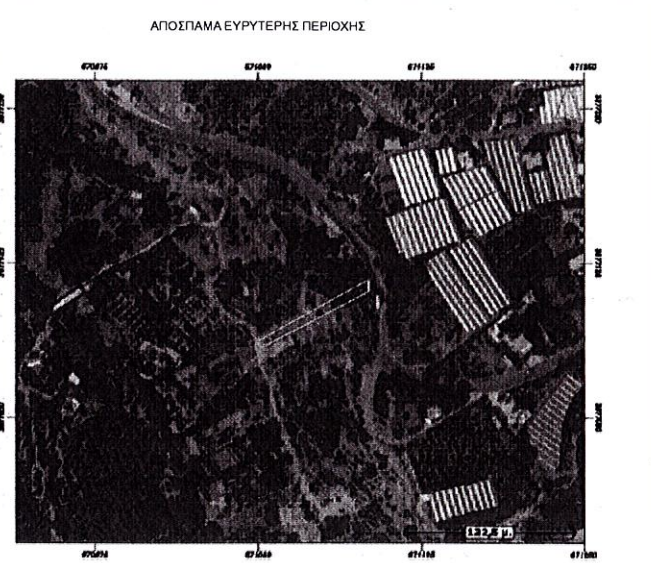

ΑΡΧΙΤΕΚΤΟΝΙΚΟ ΓΡΑΦΕΙΟ ΕΜΜΑΝΟΥΗΛ ΚΑΤΡΟΤΖΑΝΗ
 Δ. ΜΑΡΚΟΠΟΥΛΟΥ 65
 72200 ΙΕΡΑΠΕΤΡΑ
 ΤΗΛ. (28420) 25539 - 24412

ΟΙΚΟΝΟΜΙΚΟΣ ΣΥΝΕΡΓΑΤΗΣ:
 ΜΑΡΙΑ ΧΑΛΕΠΗ - ΟΙΚΟΝΟΜΟΛΟΓΟΣ

ΕΡΓΟΔΟΤΗΣ : ΜΠΑΧΛΙΤΖΑΝΑΚΗΣ ΑΝΤΩΝΙΟΣ

ΕΡΓΟ : ΑΠΟΤΥΠΩΣΗ ΙΔΙΟΚΤΗΣΙΑΣ

ΘΕΣΗ : ΑΓΙΑ ΦΩΤΙΑ ΕΚΤΟΣ ΣΧΕΔΙΟΥ- ΙΕΡΑΠΕΤΡΑ

ΜΕΛΕΤΗΤΗΣ : ΕΜΜΑΝΟΥΗΛ Γ. ΚΑΤΡΟΤΖΑΝΗΣ
 ΑΡΧΙΤΕΚΤΟΝΑΣ ΜΗΧΑΝΙΚΟΣ

ΧΡΟΝΟΣ ΜΕΛΕΤΗΣ : ΦΕΒΡΟΥΑΡΙΟΣ 2014
ΚΛΙΜΑΚΑ : 1 : 200

ΘΕΜΑ : ΤΟΠΟΓΡΑΦΙΚΟ ΔΙΑΓΡΑΜΜΑ

ΘΕΩΡΗΣΕΙΣ :